

tabela de preços

M A S S A F M

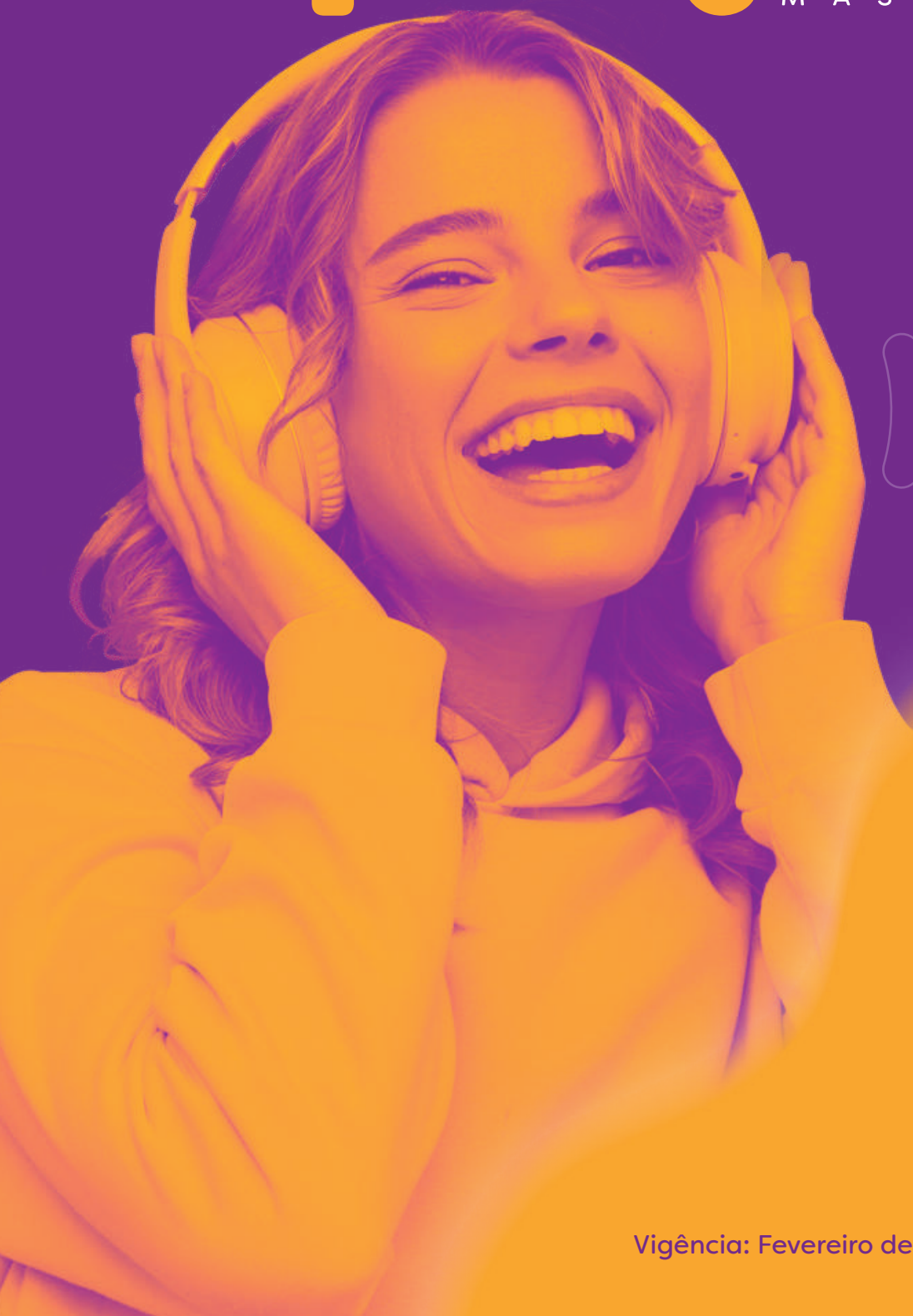

Vigência: Fevereiro de 2024 a Janeiro de 2025

REDE massa FM



Formato campeão de rede em larga expansão;

Afiadas líderes em suas praças;

Tranquilidade, segurança e confiabilidade na relação comercial e artística;

+ de 61 milhões
de habitantes

Paraná

- 01 97.7 FM Curitiba
- 02 97.3 FM Londrina
- 03 92.3 FM Maringá
- 04 101.1 FM Ponta Grossa
- 05 105.7 FM Guarapuava
- 06 95.3 FM Francisco Beltrão
- 07 103.5 FM Litoral
- 08 91.5 FM Assis
- 09 97.9 FM Céu Azul
- 10 103.7 FM Telêmaco Borba
- 11 98.9 FM Cascavel
- 12 100.7 FM Ivaiporã
- 13 96.9 FM Cianorte
- 14 99.9 FM Campo Mourão
- 15 88.7 FM Capanema
- 16 94.5 FM Umuarama
- 17 91.9 FM Medianeira
- 18 88.1 FM Mandaguari
- 19 98.5 FM Toledo
- 20 107.3 FM Nova Aurora
- 21 106.5 FM União da Vitória
- 22 96.5 FM Jacarézinho
- 23 105.7 FM Foz do Iguaçu

Rondônia

- 24 91.3 FM Vilhena
- 25 100.9 FM Rolim de Moura
- 26 94.1 FM Colorado do Oeste
- 27 91.1 FM Jaru
- 28 90.3 FM Cacoal
- 29 93.5 FM Pimenta Bueno
- 30 89.9 FM Ji-Paraná
- 31 95.1 FM Porto Velho

São Paulo

- 32 89.7 FM **Alta Paulista**
- 33 107.3 FM **Rio Preto**
- 34 102.1 FM **Litoral SP** Santos
- 35 92.9 FM **São Paulo**
- 36 89.3 FM **Taquaritinga**
- 37 91.3 FM **Mirandópolis**
- 38 98.3 FM **Campinas**
- 39 93.1 FM **Baixa Mogiana** Itapira | Mogi Guaçu | Mogi Mirim
- 40 107.5 FM **Ribeirão Preto**
- 41 95.1 FM **Presidente Venceslau**

Santa Catarina

- 42 97.7 FM **Florianópolis**
- 43 103.5 FM **Blumenau**
- 44 105.1 FM **Canoinhas**
- 45 107.7 FM **Balneário | Itajaí | Brusque**
- 46 92.1 FM **Lages**
- 47 98.9 FM **Tubarão**
- 48 107.1 FM **Chapecó**
- 49 94.5 FM **Criciúma**
- 50 105.7 FM **Caçador**
- 51 99.7 FM **Capinzal**

Rio Grande do Sul

- 52 103.3 FM **Bento Gonçalves | Serra Gaúcha**
- 53 95.3 FM **Gramado**
- 54 104.1 FM **Passo Fundo**

Mato Grosso do Sul

- 55 99.5 FM **Nova Andradina**

Espírito Santo

56	91.9 FM	Vitória
57	103.3 FM	Linhares
58	90.7 FM	São Mateus
59	90.9 FM	Cachoeiro de Itapemirim
60	93.3 FM	Ecoporanga
61	92.3 FM	São Gabriel da Palha
62	106.7 FM	Colatina
63	97.9 FM	Anchieta
64	105.3 FM	Santa Teresa
65	102.1 FM	Pinheiros
66	96.1 FM	Pedro Canário

Mato Grosso

67	98.7 FM	Castanheira
68	103.5 FM	Alta Floresta
69	103.1 FM	Nova Mutum
70	94.1 FM	Rondonópolis
71	90.1 FM	Cuiabá

Maranhão

72	98.5 FM	São Luís
73	95.9 FM	Imperatriz

Minas Gerais

74	91.3 FM	Ouro Fino
75	101.9 FM	Paraíso

Paraná

Curitiba

Londrina

Maringá

Ponta Grossa

Guarapuava

Francisco Beltrão

Litoral

Assis

Céu Azul

Telêmaco Borba

Cascavel

Ivaiporã

Cianorte

Campo Mourão

Capanema

Umuarama

Medianeira

Mandaguari

Toledo

Nova Aurora

União da Vitória

Jacarezinho

Foz do Iguaçu





TABELA DE PREÇOS

Validade: 01 de Fevereiro/24 a 31 de Janeiro/25

REGIÃO/PRAÇA	FREQUÊNCIA	ROTATIVO 1 - 30" 24h ÀS 06h	ROTATIVO 2 - 30" 06h ÀS 00h	INDETERMINADO I - 30" 06h ÀS 21h	INDETERMINADO II - 30" 07h ÀS 19h	DETERMINADO - 30"
CURITIBA PR	97.7	R\$ 486,00	R\$ 659,00	R\$ 733,00	R\$ 824,00	R\$ 1.236,00

PATROCÍNIO DE PROGRAMAS

PROGRAMA	DIA	HORÁRIO	Nº DE COTAS	AB. 5"	ENC. 5"	SPOT 30"	VINHETA PASSAGEM	FREQ. MENSAL	INVESTIMENTO	PREÇO BASE ESPECIAL
									MENSAL - POR COTA	
COMPANHIA DA MASSA	SEG A SÁB	23h - 04h	04	30	30	120	30	210	R\$ 71.442,00	ROTATIVO 1
	DOMINGO	23h - 05h								
PÉ NA ESTRADA	SEG A SÁB	04h - 06h	04	26	26	52	26	130	R\$ 36.644,40	ROTATIVO 1
MICROFONE ABERTO	SEG A SEX	06h - 08h	04	22	22	44	22	110	R\$ 46.765,40	INDETERMINADO I
MANHÃ DA MASSA	SEG A SÁB	08h - 12h	04	26	26	104	78	234	R\$ 117.832,00	INDETERMINADO II
AS 5 ESTRELAS DA MASSA FM	SEG A SEX	11h15 - 11h35	04	22	22	44	00	88	R\$ 41.927,60	INDETERMINADO I
TURMA DA MASSA	SEG A SEX	12h - 14h	02	22	22	44	44	132	R\$ 87.014,40	DETERMINADO
METENDO A COLHER	SEG A SEX	14h - 15h	04	22	22	88	22	154	R\$ 133.240,80	DETERMINADO
TARDE DA MASSA	SEG A SEX	15h - 17h	04	22	22	88	22	154	R\$ 88.827,20	INDETERMINADO II
MASSA DA DE 10	SEG A SÁB	10h - 10h35	04	22	22	88	22	154	R\$ 88.827,20	INDETERMINADO II
	SEG A DOM	16h - 16h35								
	SÁBADO	20h - 20h35								
AS MAIS PEDIDAS	SEG A SEX	17h - 18h	04	22	22	22	00	66	R\$ 25.801,60	INDETERMINADO I
MASSA FM NA GERAL	SEG A SEX	18h - 19h	04	22	22	44	22	110	R\$ 46.765,40	INDETERMINADO I
TAMO JUNTO & MISTURADO NA MASSA FM	SEG A SEX	19h - 20h30	04	22	22	22	22	88	R\$ 30.639,40	INDETERMINADO I
BORA PAPEAR	SEGUNDA	21h30 - 23h	03	04	04	04	12	24	R\$ 6.590,00	ROTATIVO 2
MINHA SAUDADE É VOCÊ	DOM A QUI	21h30 - 23h	04	22	22	44	44	132	R\$ 46.393,60	ROTATIVO 2
MASSA RETRÔ	SÁB E DOM	07h - 08h	04	08	08	08	00	24	R\$ 10.547,20	INDETERMINADO II
		19h - 20h	04	08	08	08	00	24	R\$ 8.435,20	ROTATIVO 2
PEÃO MASSA	SÁB E DOM	18h - 19h	04	08	08	16	08	40	R\$ 19.116,80	INDETERMINADO II
BOTECO DA MASSA	SEXTA	21h30 - 23h	04	04	04	12	08	28	R\$ 11.071,20	ROTATIVO 2
BATIDÃO DA MASSA	SÁB E DOM	12h - 14h	04	08	08	16	08	40	R\$ 19.116,80	INDETERMINADO II
ALÔ DA MASSA	SÁBADO	14h - 16h	04	04	04	12	04	24	R\$ 12.854,40	INDETERMINADO II
ESQUENTA MASSA FM	SÁBADO	22h - 23h	04	04	04	16	08	32	R\$ 13.707,20	ROTATIVO 2
	SÁBADO	17h - 21h	04	20	20	20	00	60	R\$ 26.368,00	INDETERMINADO II
HORA MASSA**	DOMINGO	8h - 14h - 17h	04	04	04	24	08	40	R\$ 23.731,20	INDETERMINADO II
BOM DIA MASSA	DOMINGO	05h - 07h	02	22	22	44	22	110	R\$ 31.006,80	ROTATIVO 1
TOCA TUDO MASSA FM	DOMINGO	08h - 12h	04	04	04	24	08	40	R\$ 23.731,20	INDETERMINADO II

AÇÃO INSTITUCIONAL

FORMATO	DIA	HORÁRIO	Nº DE COTAS	AB. 5"	ENC. 5"	SPOT 30"	VINHETA PASSAGEM	FREQ. MENSAL	INVESTIMENTO	PREÇO BASE ESPECIAL
									MENSAL - 1 COTA	
NOTÍCIAS DA MASSA	SEG A SEX	09h - 17h	04	176	00	176	00	352	R\$ 150.779,20	ROTATIVO 2
	SÁB E DOM	07h - 20h								
***HORA CERTA "A", "B" ou "C"	SEG A DOM	Descrição abaixo	04	60	00	150	00	210	R\$ 123.144,00	INDETERMINADO I

AÇÃO PROMOCIONAL

AÇÃO	DURAÇÃO	CHAMADA ¹ 15"	CHAMADA ² 15"	FLASH AO VIVO 60"	INVESTIMENTO 1 COTA
AMARELINHO DA MASSA	1 HORA	07	03	02	R\$ 11.049,00
AMARELINHO DA MASSA	2 HORAS	10	05	04	R\$ 19.041,50

Obs. Amarelinho da Massa: chamada 1 - antecedendo o dia da ação; chamada 2 - no dia da ação. Estrutura: Unidade Móvel Massa FM | 2 promotoras e 1 locutor | Inflável | Brindes para distribuição

OBSERVAÇÕES: Programas em **Negrito** são veiculados em rede.

**Hora Massa: Programa com duração de 1 hora, sem intervalos comerciais.

***Hora Certa - valor por cota (A, B ou C)

Hora Certa "A" - SEG A SEX - 06h15 - 09h15 - 12h35 - 15h15 - 18h15/ SÁBADO - 06h25 - 09h25 - 12h25 - 15h25 - 17h55/ DOMINGO - 05h55 - 09h25 - 12h25 - 15h25 - 17h55

Hora Certa "B" - SEG A SEX - 07h25 - 10h35 - 13h15 - 16h35 - 19h35/ SÁBADO - 06h55 - 10h35 - 13h25 - 16h35 - 18h55/ DOMINGO - 06h55 - 10h35 - 13h25 - 16h35 - 18h55

Hora Certa "C" - SEG A SEX - 08h15 - 11h35 - 14h15 - 17h15 - 19h55/ SÁBADO - 08h25 - 11h25 - 14h35 - 16h55 - 19h55/ DOMINGO - 07h55 - 10h55 - 14h55 - 16h55 - 19h55

TABELA DE CONVERSÃO

5" = 30% do comercial de 30"
10" = 50% do comercial de 30"
15" = 70% do comercial de 30"
45" = 150% do comercial de 30"
60" = 200% do comercial de 30"

MÍDIA DETERMINADA

Mídia Avulsa - Será com base no Determinado de 30"
Testemunhal 60" = 250% do Determinado de 30"
Flash 60" = 230% do Determinado de 30"
*Obs: testemunhal de 30" tem o valor referente a 70% do valor do testemunhal de 60"

AMARELINHO

Chamada 15" = 70% do Rotativo 06h às 24h
Flash 60" = 230% do Determinado
Promotor/ Locutor = R\$ 750
*Obs: Amarelinho 1 hora contém: 10 Chamadas 15" / 2 Flash 60" / 1 Locutor / 2 Promotoras
Amarelinho 2 hora contém: 15 Chamadas 15" / 4 Flash 60" / 1 Locutor / 2 Promotoras

www.massafm.com.br

Rua Antônio Parolin Júnior, 355 - Parolin, Curitiba - PR, 80220-350 - CEP 80820 010 - Curitiba | PR - Fone/Fax: (41) 3091-9120



TABELA DE PREÇOS

Validade: 01 de Fevereiro/24 a 31 de Janeiro/25

REGIÃO/PRAÇA	FREQUÊNCIA	ROTATIVO 1 - 30" 24h ÀS 06h	ROTATIVO 2 - 30" 06h ÀS 00h	INDETERMINADO I - 30" 06h ÀS 21h	INDETERMINADO II - 30" 07h ÀS 19h	DETERMINADO - 30"
LONDRINA PR	97.3	R\$ 149,00	R\$ 202,00	R\$ 224,00	R\$ 252,00	R\$ 378,00

PATROCÍNIO DE PROGRAMAS

PROGRAMA	DIA	HORÁRIO	Nº DE COTAS	AB. 5"	ENC. 5"	SPOT 30"	VINHETA PASSAGEM	FREQ. MENSAL	INVESTIMENTO	PREÇO BASE ESPECIAL
									MENSAL - POR COTA	
COMPANHIA DA MASSA	SEG A SÁB	23h - 04h	04	30	30	120	30	210	R\$ 21.903,00	ROTATIVO 1
	DOMINGO	23h - 05h								
PÉ NA ESTRADA	SEG A SÁB	04h - 06h	04	26	26	52	26	130	R\$ 11.234,60	ROTATIVO 1
MICROFONE ABERTO	SEG A SEX	06h - 08h	04	22	22	44	22	110	R\$ 14.291,20	INDETERMINADO I
MANHÃ DA MASSA	SEG A SÁB	08h - 12h	04	26	26	104	78	234	R\$ 36.036,00	INDETERMINADO II
AS 5 ESTRELAS DA MASSA FM	SEG A SEX	11h15 - 11h35	04	22	22	44	00	88	R\$ 12.812,80	INDETERMINADO I
TURMA DA MASSA	SEG A SEX	12h - 14h	02	22	22	44	44	132	R\$ 26.611,20	DETERMINADO
METENDO A COLHER	SEG A SEX	14h - 15h	04	22	22	88	22	154	R\$ 40.748,40	DETERMINADO
TARDE DA MASSA	SEG A SEX	15h - 17h	04	22	22	88	22	154	R\$ 27.165,60	INDETERMINADO II
MASSA DA DE 10	SEG A SÁB	10h - 10h35	04	22	22	88	22	154	R\$ 27.165,60	INDETERMINADO II
	SEG A DOM	16h - 16h35								
	SÁBADO	20h - 20h35								
AS MAIS PEDIDAS	SEG A SEX	17h - 18h	04	22	22	22	00	66	R\$ 7.884,80	INDETERMINADO I
MASSA FM NA GERAL	SEG A SEX	18h - 19h	04	22	22	44	22	110	R\$ 14.291,20	INDETERMINADO I
TAMO JUNTO & MISTURADO NA MASSA FM	SEG A SEX	19h - 20h30	04	22	22	22	22	88	R\$ 9.363,20	INDETERMINADO I
BORA PAPEAR	SEGUNDA	21h30 - 23h	03	04	04	04	12	24	R\$ 2.020,00	ROTATIVO 2
MINHA SAUDADE É VOCÊ	DOM A QUI	21h30 - 23h	04	22	22	44	44	132	R\$ 14.220,80	ROTATIVO 2
MASSA RETRÔ	SÁB E DOM	07h - 08h	04	08	08	08	00	24	R\$ 3.225,60	INDETERMINADO II
		19h - 20h	04	08	08	08	00	24	R\$ 2.585,60	ROTATIVO 2
PEÃO MASSA	SÁB E DOM	18h - 19h	04	08	08	16	08	40	R\$ 5.846,40	INDETERMINADO II
BOTECO DA MASSA	SEXTA	21h30 - 23h	04	04	04	12	08	28	R\$ 3.393,60	ROTATIVO 2
BATIDÃO DA MASSA	SÁB E DOM	12h - 14h	04	08	08	16	08	40	R\$ 5.846,40	INDETERMINADO II
ALÔ DA MASSA	SÁBADO	14h - 16h	04	04	04	12	04	24	R\$ 3.931,20	INDETERMINADO II
ESQUENTA MASSA FM	SÁBADO	22h - 23h	04	04	04	16	08	32	R\$ 4.201,60	ROTATIVO 2
HORA MASSA**	SÁBADO	17h - 21h	04	20	20	20	00	60	R\$ 8.064,00	INDETERMINADO II
		DOMINGO								
BOM DIA MASSA	DOMINGO	05h - 07h	02	22	22	44	22	110	R\$ 9.506,20	ROTATIVO 1
TOCA TUDO MASSA FM	DOMINGO	08h - 12h	04	04	04	24	08	40	R\$ 7.257,60	INDETERMINADO II

AÇÃO INSTITUCIONAL

FORMATO	DIA	HORÁRIO	Nº DE COTAS	AB. 5"	ENC. 5"	SPOT 30"	VINHETA PASSAGEM	FREQ. MENSAL	INVESTIMENTO	PREÇO BASE ESPECIAL
									MENSAL - 1 COTA	
NOTÍCIAS DA MASSA	SEG A SEX	09h - 17h	04	176	00	176	00	352	R\$ 46.217,60	ROTATIVO 2
	SÁB E DOM	07h - 20h								
***HORA CERTA "A", "B" ou "C"	SEG A DOM	Descrição abaixo	04	60	00	150	00	210	R\$ 37.632,00	INDETERMINADO I

AÇÃO PROMOCIONAL

AÇÃO	DURAÇÃO	CHAMADA ¹ 15"	CHAMADA ² 15"	FLASH AO VIVO 60"	INVESTIMENTO 1 COTA
AMARELINHO DA MASSA	1 HORA	07	03	02	R\$ 3.902,00
AMARELINHO DA MASSA	2 HORAS	10	05	04	R\$ 6.347,00

Obs. Amarelinho da Massa: chamada 1 - antecedendo o dia da ação; chamada 2 - no dia da ação. Estrutura: Unidade Móvel Massa FM | 2 Promotoras e 1 locutor | Inflável | Brindes para distribuição

OBSERVAÇÕES: Programas em **Negrito** são veiculados em rede.

**Hora Massa: Programa com duração de 1 hora, sem intervalos comerciais.

***Hora Certa - valor por cota (A, B ou C)

Hora Certa "A" - SEG A SEX - 06h15 - 09h15 - 12h35 - 15h15 - 18h15/ SÁBADO - 06h25 - 09h25 - 12h25 - 15h25 - 17h55/ DOMINGO - 05h55 - 09h25 - 12h25 - 15h25 - 17h55

Hora Certa "B" - SEG A SEX - 07h25 - 10h35 - 13h15 - 16h35 - 19h35/ SÁBADO - 06h55 - 10h35 - 13h25 - 16h35 - 18h55/ DOMINGO - 06h55 - 10h35 - 13h25 - 16h35 - 18h55

Hora Certa "C" - SEG A SEX - 08h15 - 11h35 - 14h15 - 17h15 - 19h55/ SÁBADO - 08h25 - 11h25 - 14h35 - 16h55 - 19h55/ DOMINGO - 07h55 - 10h55 - 14h55 - 16h55 - 19h55

TABELA DE CONVERSÃO	MÍDIA DETERMINADA	AMARELINHO
5" = 30% do comercial de 30" 10" = 50% do comercial de 30" 15" = 70% do comercial de 30" 45" = 150% do comercial de 30" 60" = 200% do comercial de 30"	Mídia Avulsa - Será com base no Determinado de 30" Testemunhal 60" = 250% do Determinado de 30" Flash 60" = 230% do Determinado de 30" *Obs: testemunhal de 30" tem o valor referente a 70% do valor do testemunhal de 60"	Chamada 15" = 70% do Rotativo 06h as 24h Flash 60" = 230% do Determinado Promotor/ Locutor = R\$ 750 *Obs: Amarelinho 1 hora contém: 10 Chamadas 15" / 2 Flash 60" / 1 Locutor / 2 Promotoras Amarelinho 2 hora contém: 15 Chamadas 15" / 4 Flash 60" / 1 Locutor / 2 Promotoras

www.massafm.com.br

Av Tiradentes, 1266 - Shangrilá - CEP 86070 000 - Londrina | PR - Fone/Fax: (43) 3371 3232



TABELA DE PREÇOS

Validade: 01 de Fevereiro/24 a 31 de Janeiro/25

REGIÃO/PRAÇA	FREQUÊNCIA	ROTATIVO 1 - 30" 24h ÀS 06h	ROTATIVO 2 - 30" 06h ÀS 00h	INDETERMINADO I - 30" 06h ÀS 21h	INDETERMINADO II - 30" 07h ÀS 19h	DETERMINADO - 30"
MARINGÁ PR	92.3	R\$ 171,00	R\$ 231,00	R\$ 257,00	R\$ 289,00	R\$ 434,00

PATROCÍNIO DE PROGRAMAS

PROGRAMA	DIA	HORÁRIO	Nº DE COTAS	AB. 5"	ENC. 5"	SPOT 30"	VINHETA PASSAGEM	FREQ. MENSAL	INVESTIMENTO	PREÇO BASE ESPECIAL
									MENSAL - POR COTA	
COMPANHIA DA MASSA	SEG A SÁB	23h - 04h	04	30	30	120	30	210	R\$ 25.137,00	ROTATIVO 1
	DOMINGO	23h - 05h								
PÉ NA ESTRADA	SEG A SÁB	04h - 06h	04	26	26	52	26	130	R\$ 12.893,40	ROTATIVO 1
MICROFONE ABERTO	SEG A SEX	06h - 08h	04	22	22	44	22	110	R\$ 16.396,60	INDETERMINADO I
MANHÃ DA MASSA	SEG A SÁB	08h - 12h	04	26	26	104	78	234	R\$ 41.327,00	INDETERMINADO II
AS 5 ESTRELAS DA MASSA FM	SEG A SEX	11h15 - 11h35	04	22	22	44	00	88	R\$ 14.700,40	INDETERMINADO I
TURMA DA MASSA	SEG A SEX	12h - 14h	02	22	22	44	44	132	R\$ 30.553,60	DETERMINADO
METENDO A COLHER	SEG A SEX	14h - 15h	04	22	22	88	22	154	R\$ 46.785,20	DETERMINADO
TARDE DA MASSA	SEG A SEX	15h - 17h	04	22	22	88	22	154	R\$ 31.154,20	INDETERMINADO II
MASSA DA DE 10	SEG A SÁB	10h - 10h35	04	22	22	88	22	154	R\$ 31.154,20	INDETERMINADO II
	SEG A DOM	16h - 16h35								
	SÁBADO	20h - 20h35								
AS MAIS PEDIDAS	SEG A SEX	17h - 18h	04	22	22	22	00	66	R\$ 9.046,40	INDETERMINADO I
MASSA FM NA GERAL	SEG A SEX	18h - 19h	04	22	22	44	22	110	R\$ 16.396,60	INDETERMINADO I
TAMO JUNTO & MISTURADO NA MASSA FM	SEG A SEX	19h - 20h30	04	22	22	22	22	88	R\$ 10.742,60	INDETERMINADO I
BORA PAPEAR	SEGUNDA	21h30 - 23h	03	04	04	04	12	24	R\$ 2.310,00	ROTATIVO 2
MINHA SAUDADE É VOCÊ	DOM A QUI	21h30 - 23h	04	22	22	44	44	132	R\$ 16.262,40	ROTATIVO 2
MASSA RETRÔ	SÁB E DOM	07h - 08h	04	08	08	08	00	24	R\$ 3.699,20	INDETERMINADO II
		19h - 20h	04	08	08	08	00	24	R\$ 2.956,80	ROTATIVO 2
PEÃO MASSA	SÁB E DOM	18h - 19h	04	08	08	16	08	40	R\$ 6.704,80	INDETERMINADO II
BOTECO DA MASSA	SEXTA	21h30 - 23h	04	04	04	12	08	28	R\$ 3.880,80	ROTATIVO 2
BATIDÃO DA MASSA	SÁB E DOM	12h - 14h	04	08	08	16	08	40	R\$ 6.704,80	INDETERMINADO II
ALÔ DA MASSA	SÁBADO	14h - 16h	04	04	04	12	04	24	R\$ 4.508,40	INDETERMINADO II
ESQUENTA MASSA FM	SÁBADO	22h - 23h	04	04	04	16	08	32	R\$ 4.804,80	ROTATIVO 2
HORA MASSA**	SÁBADO	17h - 21h	04	20	20	20	00	60	R\$ 9.248,00	INDETERMINADO II
		DOMINGO								
BOM DIA MASSA	DOMINGO	05h - 07h	02	22	22	44	22	110	R\$ 10.909,80	ROTATIVO 1
TOCA TUDO MASSA FM	DOMINGO	08h - 12h	04	04	04	24	08	40	R\$ 8.323,20	INDETERMINADO II

AÇÃO INSTITUCIONAL

FORMATO	DIA	HORÁRIO	Nº DE COTAS	AB. 5"	ENC. 5"	SPOT 30"	VINHETA PASSAGEM	FREQ. MENSAL	INVESTIMENTO	PREÇO BASE ESPECIAL
									MENSAL - 1 COTA	
NOTÍCIAS DA MASSA	SEG A SEX	09h - 17h	04	176	00	176	00	352	R\$ 52.852,80	ROTATIVO 2
	SÁB E DOM	07h - 20h								
***HORA CERTA "A", "B" ou "C"	SEG A DOM	Descrição abaixo	04	60	00	150	00	210	R\$ 43.176,00	INDETERMINADO I

AÇÃO PROMOCIONAL

AÇÃO	DURAÇÃO	CHAMADA ¹ 15"	CHAMADA ² 15"	FLASH AO VIVO 60"	INVESTIMENTO 1 COTA
AMARELINHO DA MASSA	1 HORA	07	03	02	R\$ 4.363,00
AMARELINHO DA MASSA	2 HORAS	10	05	04	R\$ 7.167,50

Obs. Amarelinho da Massa: chamada 1 - antecedendo o dia da ação; chamada 2 - no dia da ação. Estrutura: Unidade Móvel Massa FM | 2 motoristas e 1 locutor | Inflável | Brindes para distribuição

OBSERVAÇÕES: Programas em **Negrito** são veiculados em rede.

**Hora Massa: Programa com duração de 1 hora, sem intervalos comerciais.

***Hora Certa - valor por cota (A, B ou C)

Hora Certa "A" - SEG A SEX - 06h15 - 09h15 - 12h35 - 15h15 - 18h15/ SÁBADO - 06h25 - 09h25 - 12h25 - 15h25 - 17h55/ DOMINGO - 05h55 - 09h25 - 12h25 - 15h25 - 17h55

Hora Certa "B" - SEG A SEX - 07h25 - 10h35 - 13h15 - 16h35 - 19h35/ SÁBADO - 06h55 - 10h35 - 13h25 - 16h35 - 18h55/ DOMINGO - 06h55 - 10h35 - 13h25 - 16h35 - 18h55

Hora Certa "C" - SEG A SEX - 08h15 - 11h35 - 14h15 - 17h15 - 19h55/ SÁBADO - 08h25 - 11h25 - 14h35 - 16h55 - 19h55/ DOMINGO - 07h55 - 10h55 - 14h55 - 16h55 - 19h55

TABELA DE CONVERSÃO	MÍDIA DETERMINADA	AMARELINHO
5" = 30% do comercial de 30" 10" = 50% do comercial de 30" 15" = 70% do comercial de 30" 45" = 150% do comercial de 30" 60" = 200% do comercial de 30"	Mídia Avulsa - Será com base no Determinado de 30" Testemunhal 60" = 250% do Determinado de 30" Flash 60" = 230% do Determinado de 30" *Obs: testemunhal de 30" tem o valor referente a 70% do valor do testemunhal de 60"	Chamada 15" = 70% do Rotativo 06h as 24h Flash 60" = 230% do Determinado Promotor/ Locutor = R\$ 750 *Obs: Amarelinho 1 hora contém: 10 Chamadas 15" / 2 Flash 60" / 1 Locutor / 2 Promotoras Amarelinho 2 hora contém: 15 Chamadas 15" / 4 Flash 60" / 1 Locutor / 2 Promotoras

www.massafm.com.br

Av. Cerro Azul, 1044 - Zona 02 - CEP 87010 000 - Maringá | PR - Fone/Fax: (44) 4001 7100



TABELA DE PREÇOS

Validade: 01 de Fevereiro/24 a 31 de Janeiro/25

REGIÃO/PRAÇA	FREQUÊNCIA	ROTATIVO 1 - 30" 24h AS 06h	ROTATIVO 2 - 30" 06h AS 00h	INDETERMINADO I - 30" 06h AS 21h	INDETERMINADO II - 30" 07h AS 19h	DETERMINADO - 30"
PONTA GROSSA PR	101.1	R\$ 141,00	R\$ 191,00	R\$ 213,00	R\$ 239,00	R\$ 359,00

PATROCÍNIO DE PROGRAMAS

PROGRAMA	DIA	HORÁRIO	Nº DE COTAS	AB. 5"	ENC. 5"	SPOT 30"	VINHETA PASSAGEM	FREQ. MENSAL	INVESTIMENTO	PREÇO BASE ESPECIAL
									MENSAL - POR COTA	
COMPANHIA DA MASSA	SEG A SÁB	23h - 04h	04	30	30	120	30	210	R\$ 20.727,00	ROTATIVO 1
	DOMINGO	23h - 05h								
PÉ NA ESTRADA	SEG A SÁB	04h - 06h	04	26	26	52	26	130	R\$ 10.631,40	ROTATIVO 1
MICROFONE ABERTO	SEG A SEX	06h - 08h	04	22	22	44	22	110	R\$ 13.589,40	INDETERMINADO I
MANHÃ DA MASSA	SEG A SÁB	08h - 12h	04	26	26	104	78	234	R\$ 34.177,00	INDETERMINADO II
AS 5 ESTRELAS DA MASSA FM	SEG A SEX	11h15 - 11h35	04	22	22	44	00	88	R\$ 12.183,60	INDETERMINADO I
TURMA DA MASSA	SEG A SEX	12h - 14h	02	22	22	44	44	132	R\$ 25.273,60	DETERMINADO
METENDO A COLHER	SEG A SEX	14h - 15h	04	22	22	88	22	154	R\$ 38.700,20	DETERMINADO
TARDE DA MASSA	SEG A SEX	15h - 17h	04	22	22	88	22	154	R\$ 25.764,20	INDETERMINADO II
MASSA DA DE 10	SEG A SÁB	10h - 10h35	04	22	22	88	22	154	R\$ 25.764,20	INDETERMINADO II
	SEG A DOM	16h - 16h35								
	SÁBADO	20h - 20h35								
AS MAIS PEDIDAS	SEG A SEX	17h - 18h	04	22	22	22	00	66	R\$ 7.497,60	INDETERMINADO I
MASSA FM NA GERAL	SEG A SEX	18h - 19h	04	22	22	44	22	110	R\$ 13.589,40	INDETERMINADO I
TAMO JUNTO & MISTURADO NA MASSA FM	SEG A SEX	19h - 20h30	04	22	22	22	22	88	R\$ 8.903,40	INDETERMINADO I
BORA PAPEAR	SEGUNDA	21h30 - 23h	03	04	04	04	12	24	R\$ 1.910,00	ROTATIVO 2
MINHA SAUDADE É VOCÊ	DOM A QUI	21h30 - 23h	04	22	22	44	44	132	R\$ 13.446,40	ROTATIVO 2
MASSA RETRÔ	SÁB E DOM	07h - 08h	04	08	08	08	00	24	R\$ 3.059,20	INDETERMINADO II
		19h - 20h	04	08	08	08	00	24	R\$ 2.444,80	ROTATIVO 2
PEÃO MASSA	SÁB E DOM	18h - 19h	04	08	08	16	08	40	R\$ 5.544,80	INDETERMINADO II
BOTECO DA MASSA	SEXTA	21h30 - 23h	04	04	04	12	08	28	R\$ 3.208,80	ROTATIVO 2
BATIDÃO DA MASSA	SÁB E DOM	12h - 14h	04	08	08	16	08	40	R\$ 5.544,80	INDETERMINADO II
ALÔ DA MASSA	SÁBADO	14h - 16h	04	04	04	12	04	24	R\$ 3.728,40	INDETERMINADO II
ESQUENTA MASSA FM	SÁBADO	22h - 23h	04	04	04	16	08	32	R\$ 3.972,80	ROTATIVO 2
		17h - 21h	04	20	20	20	00	60	R\$ 7.648,00	INDETERMINADO II
DOMINGO	8h - 14h - 17h									
BOM DIA MASSA	DOMINGO	05h - 07h	02	22	22	44	22	110	R\$ 8.995,80	ROTATIVO 1
TOCA TUDO MASSA FM	DOMINGO	08h - 12h	04	04	04	24	08	40	R\$ 6.883,20	INDETERMINADO II

AÇÃO INSTITUCIONAL

FORMATO	DIA	HORÁRIO	Nº DE COTAS	AB. 5"	ENC. 5"	SPOT 30"	VINHETA PASSAGEM	FREQ. MENSAL	INVESTIMENTO	PREÇO BASE ESPECIAL
									MENSAL - 1 COTA	
NOTÍCIAS DA MASSA	SEG A SEX	09h - 17h	04	176	00	176	00	352	R\$ 43.700,80	ROTATIVO 2
	SÁB E DOM	07h - 20h								
***HORA CERTA "A", "B" ou "C"	SEG A DOM	Descrição abaixo	04	60	00	150	00	210	R\$ 35.784,00	INDETERMINADO I

AÇÃO PROMOCIONAL

AÇÃO	DURAÇÃO	CHAMADA ¹ 15"	CHAMADA ² 15"	FLASH AO VIVO 60"	INVESTIMENTO 1 COTA
AMARELINHO DA MASSA	1 HORA	07	03	02	R\$ 3.739,00
AMARELINHO DA MASSA	2 HORAS	10	05	04	R\$ 6.059,50

Obs. Amarelinho da Massa: chamada 1 - antecedendo o dia da ação; chamada 2 - no dia da ação. Estrutura: Unidade Móvel Massa FM | 2 promotoras e 1 locutor | Inflável | Brindes para distribuição

OBSERVAÇÕES: Programas em **Negrito** são veiculados em rede.

**Hora Massa: Programa com duração de 1 hora, sem intervalos comerciais.

***Hora Certa - valor por cota (A, B ou C)

Hora Certa "A" - SEG A SEX - 06h15 - 09h15 - 12h35 - 15h15 - 18h15/ SÁBADO - 06h25 - 09h25 - 12h25 - 15h25 - 17h55/ DOMINGO - 05h55 - 09h25 - 12h25 - 15h25 - 17h55

Hora Certa "B" - SEG A SEX - 07h25 - 10h35 - 13h15 - 16h35 - 19h35/ SÁBADO - 06h55 - 10h35 - 13h25 - 16h35 - 18h55/ DOMINGO - 06h55 - 10h35 - 13h25 - 16h35 - 18h55

Hora Certa "C" - SEG A SEX - 08h15 - 11h35 - 14h15 - 17h15 - 19h55/ SÁBADO - 08h25 - 11h25 - 14h35 - 16h55 - 19h55/ DOMINGO - 07h55 - 10h55 - 14h55 - 16h55 - 19h55

TABELA DE CONVERSÃO	MÍDIA DETERMINADA	AMARELINHO
5" = 30% do comercial de 30" 10" = 50% do comercial de 30" 15" = 70% do comercial de 30" 45" = 150% do comercial de 30" 60" = 200% do comercial de 30"	Mídia Avulsa - Será com base no Determinado de 30" Testemunhal 60" = 250% do Determinado de 30" Flash 60" = 230% do Determinado de 30" *Obs: testemunhal de 30" tem o valor referente a 70% do valor do testemunhal de 60"	Chamada 15" = 70% do Rotativo 06h as 24h Flash 60" = 230% do Determinado Promotor/ Locutor = R\$ 750 *Obs: Amarelinho 1 hora contém: 10 Chamadas 15" / 2 Flash 60" / 1 Locutor / 2 Promotoras Amarelinho 2 hora contém: 15 Chamadas 15" / 4 Flash 60" / 1 Locutor / 2 Promotoras

www.massafm.com.br

Rua Coronel Dulcídio, 1.101 - Centro - CEP 84010 280 - Ponta Grossa | PR - Fone/Fax: (42) 3225 2144



TABELA DE PREÇOS

Validade: 01 de Fevereiro/24 a 31 de Janeiro/25

REGIÃO/PRAÇA	FREQUÊNCIA	ROTATIVO 1 - 30" 24h ÀS 06h	ROTATIVO 2 - 30" 06h ÀS 00h	INDETERMINADO I - 30" 06h ÀS 21h	INDETERMINADO II - 30" 07h ÀS 19h	DETERMINADO - 30"
GUARAPUAVA PR	105.7	R\$ 73,00	R\$ 98,00	R\$ 109,00	R\$ 123,00	R\$ 185,00

PATROCÍNIO DE PROGRAMAS

PROGRAMA	DIA	HORÁRIO	Nº DE COTAS	AB. 5"	ENC. 5"	SPOT 30"	VINHETA PASSAGEM	FREQ. MENSAL	INVESTIMENTO	PREÇO BASE ESPECIAL
									MENSAL - POR COTA	
COMPANHIA DA MASSA	SEG A SÁB	23h - 04h	04	30	30	120	30	210	R\$ 10.731,00	ROTATIVO 1
	DOMINGO	23h - 05h								
PÉ NA ESTRADA	SEG A SÁB	04h - 06h	04	26	26	52	26	130	R\$ 5.504,20	ROTATIVO 1
MICROFONE ABERTO	SEG A SEX	06h - 08h	04	22	22	44	22	110	R\$ 6.954,20	INDETERMINADO I
MANHÃ DA MASSA	SEG A SÁB	08h - 12h	04	26	26	104	78	234	R\$ 17.589,00	INDETERMINADO II
AS 5 ESTRELAS DA MASSA FM	SEG A SEX	11h15 - 11h35	04	22	22	44	00	88	R\$ 6.234,80	INDETERMINADO I
TURMA DA MASSA	SEG A SEX	12h - 14h	02	22	22	44	44	132	R\$ 13.024,00	DETERMINADO
METENDO A COLHER	SEG A SEX	14h - 15h	04	22	22	88	22	154	R\$ 19.943,00	DETERMINADO
TARDE DA MASSA	SEG A SEX	15h - 17h	04	22	22	88	22	154	R\$ 13.259,40	INDETERMINADO II
MASSA DA DE 10	SEG A SÁB	10h - 10h35	04	22	22	88	22	154	R\$ 13.259,40	INDETERMINADO II
	SEG A DOM	16h - 16h35								
	SÁBADO	20h - 20h35								
AS MAIS PEDIDAS	SEG A SEX	17h - 18h	04	22	22	22	00	66	R\$ 3.836,80	INDETERMINADO I
MASSA FM NA GERAL	SEG A SEX	18h - 19h	04	22	22	44	22	110	R\$ 6.954,20	INDETERMINADO I
TAMO JUNTO & MISTURADO NA MASSA FM	SEG A SEX	19h - 20h30	04	22	22	22	22	88	R\$ 4.556,20	INDETERMINADO I
BORA PAPEAR	SEGUNDA	21h30 - 23h	03	04	04	04	12	24	R\$ 980,00	ROTATIVO 2
MINHA SAUDADE É VOCÊ	DOM A QUI	21h30 - 23h	04	22	22	44	44	132	R\$ 6.899,20	ROTATIVO 2
MASSA RETRÔ	SÁB E DOM	07h - 08h	04	08	08	08	00	24	R\$ 1.574,40	INDETERMINADO II
		19h - 20h	04	08	08	08	00	24	R\$ 1.254,40	ROTATIVO 2
PEÃO MASSA	SÁB E DOM	18h - 19h	04	08	08	16	08	40	R\$ 2.853,60	INDETERMINADO II
BOTECO DA MASSA	SEXTA	21h30 - 23h	04	04	04	12	08	28	R\$ 1.646,40	ROTATIVO 2
BATIDÃO DA MASSA	SÁB E DOM	12h - 14h	04	08	08	16	08	40	R\$ 2.853,60	INDETERMINADO II
ALÔ DA MASSA	SÁBADO	14h - 16h	04	04	04	12	04	24	R\$ 1.918,80	INDETERMINADO II
ESQUENTA MASSA FM	SÁBADO	22h - 23h	04	04	04	16	08	32	R\$ 2.038,40	ROTATIVO 2
HORA MASSA**	SÁBADO	17h - 21h	04	20	20	20	00	60	R\$ 3.936,00	INDETERMINADO II
		DOMINGO								
BOM DIA MASSA	DOMINGO	05h - 07h	02	22	22	44	22	110	R\$ 4.657,40	ROTATIVO 1
TOCA TUDO MASSA FM	DOMINGO	08h - 12h	04	04	04	24	08	40	R\$ 3.542,40	INDETERMINADO II

AÇÃO INSTITUCIONAL

FORMATO	DIA	HORÁRIO	Nº DE COTAS	AB. 5"	ENC. 5"	SPOT 30"	VINHETA PASSAGEM	FREQ. MENSAL	INVESTIMENTO	PREÇO BASE ESPECIAL
									MENSAL - 1 COTA	
NOTÍCIAS DA MASSA	SEG A SEX	09h - 17h	04	176	00	176	00	352	R\$ 22.422,40	ROTATIVO 2
	SÁB E DOM	07h - 20h								
***HORA CERTA "A", "B" ou "C"	SEG A DOM	Descrição abaixo	04	60	00	150	00	210	R\$ 18.312,00	INDETERMINADO I

AÇÃO PROMOCIONAL

AÇÃO	DURAÇÃO	CHAMADA ¹ 15"	CHAMADA ² 15"	FLASH AO VIVO 60"	INVESTIMENTO 1 COTA
AMARELINHO DA MASSA	1 HORA	07	03	02	R\$ 2.288,00
AMARELINHO DA MASSA	2 HORAS	10	05	04	R\$ 3.483,00

Obs. Amarelinho da Massa: chamada 1 - antecedendo o dia da ação; chamada 2 - no dia da ação. Estrutura: Unidade Móvel Massa FM | 2 promotoras e 1 locutor | Inflável | Brindes para distribuição

OBSERVAÇÕES: Programas em **Negrito** são veiculados em rede.

**Hora Massa: Programa com duração de 1 hora, sem intervalos comerciais.

***Hora Certa - valor por cota (A, B ou C)

Hora Certa "A" - SEG A SEX - 06h15 - 09h15 - 12h35 - 15h15 - 18h15/ SÁBADO - 06h25 - 09h25 - 12h25 - 15h25 - 17h55/ DOMINGO - 05h55 - 09h25 - 12h25 - 15h25 - 17h55

Hora Certa "B" - SEG A SEX - 07h25 - 10h35 - 13h15 - 16h35 - 19h35/ SÁBADO - 06h55 - 10h35 - 13h25 - 16h35 - 18h55/ DOMINGO - 06h55 - 10h35 - 13h25 - 16h35 - 18h55

Hora Certa "C" - SEG A SEX - 08h15 - 11h35 - 14h15 - 17h15 - 19h55/ SÁBADO - 08h25 - 11h25 - 14h35 - 16h55 - 19h55/ DOMINGO - 07h55 - 10h55 - 14h55 - 16h55 - 19h55

TABELA DE CONVERSÃO	MÍDIA DETERMINADA	AMARELINHO
5" = 30% do comercial de 30" 10" = 50% do comercial de 30" 15" = 70% do comercial de 30" 45" = 150% do comercial de 30" 60" = 200% do comercial de 30"	Mídia Avulsa - Será com base no Determinado de 30" Testemunhal 60" = 250% do Determinado de 30" Flash 60" = 230% do Determinado de 30" *Obs: testemunhal de 30" tem o valor referente a 70% do valor do testemunhal de 60"	Chamada 15" = 70% do Rotativo 06h as 24h Flash 60" = 230% do Determinado Promotor/ Locutor = R\$ 750 *Obs: Amarelinho 1 hora contém: 10 Chamadas 15" / 2 Flash 60" / 1 Locutor / 2 Promotoras Amarelinho 2 hora contém: 15 Chamadas 15" / 4 Flash 60" / 1 Locutor / 2 Promotoras

www.massafm.com.br

Avenida Laura Pacheco Bastos, 1400 - Bairro Industrial - CEP 85053 525 - Guarapuava | PR - Fone/Fax: (42) 3622 7171



TABELA DE PREÇOS

Validade: 01 de Fevereiro/24 a 31 de Janeiro/25

REGIÃO/PRAÇA	FREQUÊNCIA	ROTATIVO 1 - 30" 24h ÀS 06h	ROTATIVO 2 - 30" 06h ÀS 00h	INDETERMINADO I - 30" 06h ÀS 21h	INDETERMINADO II - 30" 07h ÀS 19h	DETERMINADO - 30"
FCO. BELTRÃO PR	95.3	R\$ 102,00	R\$ 138,00	R\$ 154,00	R\$ 173,00	R\$ 260,00

PATROCÍNIO DE PROGRAMAS

PROGRAMA	DIA	HORÁRIO	Nº DE COTAS	AB. 5"	ENC. 5"	SPOT 30"	VINHETA PASSAGEM	FREQ. MENSAL	INVESTIMENTO	PREÇO BASE ESPECIAL
									MENSAL - POR COTA	
COMPANHIA DA MASSA	SEG A SÁB	23h - 04h	04	30	30	120	30	210	R\$ 14.994,00	ROTATIVO 1
	DOMINGO	23h - 05h								
PÉ NA ESTRADA	SEG A SÁB	04h - 06h	04	26	26	52	26	130	R\$ 7.690,80	ROTATIVO 1
MICROFONE ABERTO	SEG A SEX	06h - 08h	04	22	22	44	22	110	R\$ 9.825,20	INDETERMINADO I
MANHÃ DA MASSA	SEG A SÁB	08h - 12h	04	26	26	104	78	234	R\$ 24.739,00	INDETERMINADO II
AS 5 ESTRELAS DA MASSA FM	SEG A SEX	11h15 - 11h35	04	22	22	44	00	88	R\$ 8.808,80	INDETERMINADO I
TURMA DA MASSA	SEG A SEX	12h - 14h	02	22	22	44	44	132	R\$ 18.304,00	DETERMINADO
METENDO A COLHER	SEG A SEX	14h - 15h	04	22	22	88	22	154	R\$ 28.028,00	DETERMINADO
TARDE DA MASSA	SEG A SEX	15h - 17h	04	22	22	88	22	154	R\$ 18.649,40	INDETERMINADO II
MASSA DA DE 10	SEG A SÁB	10h - 10h35	04	22	22	88	22	154	R\$ 18.649,40	INDETERMINADO II
	SEG A DOM	16h - 16h35								
	SÁBADO	20h - 20h35								
AS MAIS PEDIDAS	SEG A SEX	17h - 18h	04	22	22	22	00	66	R\$ 5.420,80	INDETERMINADO I
MASSA FM NA GERAL	SEG A SEX	18h - 19h	04	22	22	44	22	110	R\$ 9.825,20	INDETERMINADO I
TAMO JUNTO & MISTURADO NA MASSA FM	SEG A SEX	19h - 20h30	04	22	22	22	22	88	R\$ 6.437,20	INDETERMINADO I
BORA PAPEAR	SEGUNDA	21h30 - 23h	03	04	04	04	12	24	R\$ 1.380,00	ROTATIVO 2
MINHA SAUDADE É VOCÊ	DOM A QUI	21h30 - 23h	04	22	22	44	44	132	R\$ 9.715,20	ROTATIVO 2
MASSA RETRÔ	SÁB E DOM	07h - 08h	04	08	08	08	00	24	R\$ 2.214,40	INDETERMINADO II
		19h - 20h	04	08	08	08	00	24	R\$ 1.766,40	ROTATIVO 2
PEÃO MASSA	SÁB E DOM	18h - 19h	04	08	08	16	08	40	R\$ 4.013,60	INDETERMINADO II
BOTECO DA MASSA	SEXTA	21h30 - 23h	04	04	04	12	08	28	R\$ 2.318,40	ROTATIVO 2
BATIDÃO DA MASSA	SÁB E DOM	12h - 14h	04	08	08	16	08	40	R\$ 4.013,60	INDETERMINADO II
ALÔ DA MASSA	SÁBADO	14h - 16h	04	04	04	12	04	24	R\$ 2.698,80	INDETERMINADO II
ESQUENTA MASSA FM	SÁBADO	22h - 23h	04	04	04	16	08	32	R\$ 2.870,40	ROTATIVO 2
		17h - 21h	04	20	20	20	00	60	R\$ 5.536,00	INDETERMINADO II
DOMINGO	8h - 14h - 17h									
BOM DIA MASSA	DOMINGO	05h - 07h	02	22	22	44	22	110	R\$ 6.507,60	ROTATIVO 1
TOCA TUDO MASSA FM	DOMINGO	08h - 12h	04	04	04	24	08	40	R\$ 4.982,40	INDETERMINADO II

AÇÃO INSTITUCIONAL

FORMATO	DIA	HORÁRIO	Nº DE COTAS	AB. 5"	ENC. 5"	SPOT 30"	VINHETA PASSAGEM	FREQ. MENSAL	INVESTIMENTO	PREÇO BASE ESPECIAL
									MENSAL - 1 COTA	
NOTÍCIAS DA MASSA	SEG A SEX	09h - 17h	04	176	00	176	00	352	R\$ 31.574,40	ROTATIVO 2
	SÁB E DOM	07h - 20h								
***HORA CERTA "A", "B" ou "C"	SEG A DOM	Descrição abaixo	04	60	00	150	00	210	R\$ 25.872,00	INDETERMINADO I

AÇÃO PROMOCIONAL

AÇÃO	DURAÇÃO	CHAMADA ¹ 15"	CHAMADA ² 15"	FLASH AO VIVO 60"	INVESTIMENTO 1 COTA
AMARELINHO DA MASSA	1 HORA	07	03	02	R\$ 2.912,00
AMARELINHO DA MASSA	2 HORAS	10	05	04	R\$ 4.591,00

Obs. Amarelinho da Massa: chamada 1 - antecedendo o dia da ação; chamada 2 - no dia da ação. Estrutura: Unidade Móvel Massa FM | 2 motoristas e 1 locutor | Inflável | Brindes para distribuição

OBSERVAÇÕES: Programas em **Negrito** são veiculados em rede.

**Hora Massa: Programa com duração de 1 hora, sem intervalos comerciais.

***Hora Certa - valor por cota (A, B ou C)

Hora Certa "A" - SEG A SEX - 06h15 - 09h15 - 12h35 - 15h15 - 18h15/ SÁBADO - 06h25 - 09h25 - 12h25 - 15h25 - 17h55/ DOMINGO - 05h55 - 09h25 - 12h25 - 15h25 - 17h55

Hora Certa "B" - SEG A SEX - 07h25 - 10h35 - 13h15 - 16h35 - 19h35/ SÁBADO - 06h55 - 10h35 - 13h25 - 16h35 - 18h55/ DOMINGO - 06h55 - 10h35 - 13h25 - 16h35 - 18h55

Hora Certa "C" - SEG A SEX - 08h15 - 11h35 - 14h15 - 17h15 - 19h55/ SÁBADO - 08h25 - 11h25 - 14h35 - 16h55 - 19h55/ DOMINGO - 07h55 - 10h55 - 14h55 - 16h55 - 19h55

TABELA DE CONVERSÃO	MÍDIA DETERMINADA	AMARELINHO
5" = 30% do comercial de 30" 10" = 50% do comercial de 30" 15" = 70% do comercial de 30" 45" = 150% do comercial de 30" 60" = 200% do comercial de 30"	Mídia Avulsa - Será com base no Determinado de 30" Testemunhal 60" = 250% do Determinado de 30" Flash 60" = 230% do Determinado de 30" *Obs: testemunhal de 30" tem o valor referente a 70% do valor do testemunhal de 60"	Chamada 15" = 70% do Rotativo 06h as 24h Flash 60" = 230% do Determinado Promotor/ Locutor = R\$ 750 *Obs: Amarelinho 1 hora contém: 10 Chamadas 15" / 2 Flash 60" / 1 Locutor / 2 Promotoras Amarelinho 2 hora contém: 15 Chamadas 15" / 4 Flash 60" / 1 Locutor / 2 Promotoras

www.massafm.com.br

Rua Porto Alegre, 21 - Centro - CEP 85601 480 - Fco. Beltrão | PR - Fone/Fax: (46) 3524 2767



TABELA DE PREÇOS

Validade: 01 de Fevereiro/24 a 31 de Janeiro/25

REGIÃO/PRAÇA	FREQUÊNCIA	ROTATIVO 1 - 30" 24h ÀS 06h	ROTATIVO 2 - 30" 06h ÀS 00h	INDETERMINADO I - 30" 06h ÀS 21h	INDETERMINADO II - 30" 07h ÀS 19h	DETERMINADO - 30"
ANTONINA/ LITORAL PR	103.5	R\$ 71,00	R\$ 96,00	R\$ 107,00	R\$ 120,00	R\$ 180,00

PATROCÍNIO DE PROGRAMAS

PROGRAMA	DIA	HORÁRIO	Nº DE COTAS	AB. 5"	ENC. 5"	SPOT 30"	VINHETA PASSAGEM	FREQ. MENSAL	INVESTIMENTO	PREÇO BASE ESPECIAL
									MENSAL - POR COTA	
COMPANHIA DA MASSA	SEG A SÁB	23h - 04h	04	30	30	120	30	210	R\$ 10.437,00	ROTATIVO 1
	DOMINGO	23h - 05h								
PÉ NA ESTRADA	SEG A SÁB	04h - 06h	04	26	26	52	26	130	R\$ 5.353,40	ROTATIVO 1
MICROFONE ABERTO	SEG A SEX	06h - 08h	04	22	22	44	22	110	R\$ 6.826,60	INDETERMINADO I
MANHÃ DA MASSA	SEG A SÁB	08h - 12h	04	26	26	104	78	234	R\$ 17.160,00	INDETERMINADO II
AS 5 ESTRELAS DA MASSA FM	SEG A SEX	11h15 - 11h35	04	22	22	44	00	88	R\$ 6.120,40	INDETERMINADO I
TURMA DA MASSA	SEG A SEX	12h - 14h	02	22	22	44	44	132	R\$ 12.672,00	DETERMINADO
METENDO A COLHER	SEG A SEX	14h - 15h	04	22	22	88	22	154	R\$ 19.404,00	DETERMINADO
TARDE DA MASSA	SEG A SEX	15h - 17h	04	22	22	88	22	154	R\$ 12.936,00	INDETERMINADO II
MASSA DA DE 10	SEG A SÁB	10h - 10h35	04	22	22	88	22	154	R\$ 12.936,00	INDETERMINADO II
	SEG A DOM	16h - 16h35								
	SÁBADO	20h - 20h35								
AS MAIS PEDIDAS	SEG A SEX	17h - 18h	04	22	22	22	00	66	R\$ 3.766,40	INDETERMINADO I
MASSA FM NA GERAL	SEG A SEX	18h - 19h	04	22	22	44	22	110	R\$ 6.826,60	INDETERMINADO I
TAMO JUNTO & MISTURADO NA MASSA FM	SEG A SEX	19h - 20h30	04	22	22	22	22	88	R\$ 4.472,60	INDETERMINADO I
BORA PAPEAR	SEGUNDA	21h30 - 23h	03	04	04	04	12	24	R\$ 960,00	ROTATIVO 2
MINHA SAUDADE É VOCÊ	DOM A QUI	21h30 - 23h	04	22	22	44	44	132	R\$ 6.758,40	ROTATIVO 2
MASSA RETRÔ	SÁB E DOM	07h - 08h	04	08	08	08	00	24	R\$ 1.536,00	INDETERMINADO II
		19h - 20h	04	08	08	08	00	24	R\$ 1.228,80	ROTATIVO 2
PEÃO MASSA	SÁB E DOM	18h - 19h	04	08	08	16	08	40	R\$ 2.784,00	INDETERMINADO II
BOTECO DA MASSA	SEXTA	21h30 - 23h	04	04	04	12	08	28	R\$ 1.612,80	ROTATIVO 2
BATIDÃO DA MASSA	SÁB E DOM	12h - 14h	04	08	08	16	08	40	R\$ 2.784,00	INDETERMINADO II
ALÔ DA MASSA	SÁBADO	14h - 16h	04	04	04	12	04	24	R\$ 1.872,00	INDETERMINADO II
ESQUENTA MASSA FM	SÁBADO	22h - 23h	04	04	04	16	08	32	R\$ 1.996,80	ROTATIVO 2
HORA MASSA**	SÁBADO	17h - 21h	04	20	20	20	00	60	R\$ 3.840,00	INDETERMINADO II
		DOMINGO								
BOM DIA MASSA	DOMINGO	05h - 07h	02	22	22	44	22	110	R\$ 4.529,80	ROTATIVO 1
TOCA TUDO MASSA FM	DOMINGO	08h - 12h	04	04	04	24	08	40	R\$ 3.456,00	INDETERMINADO II

AÇÃO INSTITUCIONAL

FORMATO	DIA	HORÁRIO	Nº DE COTAS	AB. 5"	ENC. 5"	SPOT 30"	VINHETA PASSAGEM	FREQ. MENSAL	INVESTIMENTO	PREÇO BASE ESPECIAL
									MENSAL - 1 COTA	
NOTÍCIAS DA MASSA	SEG A SEX	09h - 17h	04	176	00	176	00	352	R\$ 21.964,80	ROTATIVO 2
	SÁB E DOM	07h - 20h								
***HORA CERTA "A", "B" ou "C"	SEG A DOM	Descrição abaixo	04	60	00	150	00	210	R\$ 17.976,00	INDETERMINADO I

AÇÃO PROMOCIONAL

AÇÃO	DURAÇÃO	CHAMADA ¹ 15"	CHAMADA ² 15"	FLASH AO VIVO 60"	INVESTIMENTO 1 COTA
AMARELINHO DA MASSA	1 HORA	07	03	02	R\$ 2.250,00
AMARELINHO DA MASSA	2 HORAS	10	05	04	R\$ 3.414,00

Obs. Amarelinho da Massa: chamada 1 - antecedendo o dia da ação; chamada 2 - no dia da ação. Estrutura: Unidade Móvel Massa FM | 2 motoristas e 1 locutor | Inflável | Brindes para distribuição

OBSERVAÇÕES: Programas em **Negrito** são veiculados em rede.

**Hora Massa: Programa com duração de 1 hora, sem intervalos comerciais.

***Hora Certa - valor por cota (A, B ou C)

Hora Certa "A" - SEG A SEX - 06h15 - 09h15 - 12h35 - 15h15 - 18h15/ SÁBADO - 06h25 - 09h25 - 12h25 - 15h25 - 17h55/ DOMINGO - 05h55 - 09h25 - 12h25 - 15h25 - 17h55

Hora Certa "B" - SEG A SEX - 07h25 - 10h35 - 13h15 - 16h35 - 19h35/ SÁBADO - 06h55 - 10h35 - 13h25 - 16h35 - 18h55/ DOMINGO - 06h55 - 10h35 - 13h25 - 16h35 - 18h55

Hora Certa "C" - SEG A SEX - 08h15 - 11h35 - 14h15 - 17h15 - 19h55/ SÁBADO - 08h25 - 11h25 - 14h35 - 16h55 - 19h55/ DOMINGO - 07h55 - 10h55 - 14h55 - 16h55 - 19h55

TABELA DE CONVERSÃO	MÍDIA DETERMINADA	AMARELINHO
5" = 30% do comercial de 30" 10" = 50% do comercial de 30" 15" = 70% do comercial de 30" 45" = 150% do comercial de 30" 60" = 200% do comercial de 30"	Mídia Avulsa - Será com base no Determinado de 30" Testemunhal 60" = 250% do Determinado de 30" Flash 60" = 230% do Determinado de 30" *Obs: testemunhal de 30" tem o valor referente a 70% do valor do testemunhal de 60"	Chamada 15" = 70% do Rotativo 06h as 24h Flash 60" = 230% do Determinado Promotor/ Locutor = R\$ 750 *Obs: Amarelinho 1 hora contém: 10 Chamadas 15" / 2 Flash 60" / 1 Locutor / 2 Promotoras Amarelinho 2 hora contém: 15 Chamadas 15" / 4 Flash 60" / 1 Locutor / 2 Promotoras

www.massafm.com.br

Rua General Carneiro, 368 - Centro Histórico - CEP 83203 280 - Paranaguá | PR - Fone/Fax: (41) 3422 3436



TABELA DE PREÇOS

Validade: 01 de Fevereiro/24 a 31 de Janeiro/25

REGIÃO/PRAÇA	FREQUÊNCIA	ROTATIVO 1 - 30" 24h ÀS 06h	ROTATIVO 2 - 30" 06h ÀS 00h	INDETERMINADO I - 30" 06h ÀS 21h	INDETERMINADO II - 30" 07h ÀS 19h	DETERMINADO - 30"
ASSIS PR	91.5	R\$ 51,00	R\$ 70,00	R\$ 77,00	R\$ 87,00	R\$ 131,00

PATROCÍNIO DE PROGRAMAS

PROGRAMA	DIA	HORÁRIO	Nº DE COTAS	AB. 5"	ENC. 5"	SPOT 30"	VINHETA PASSAGEM	FREQ. MENSAL	INVESTIMENTO	PREÇO BASE ESPECIAL
									MENSAL - POR COTA	
COMPANHIA DA MASSA	SEG A SÁB	23h - 04h	04	30	30	120	30	210	R\$ 7.497,00	ROTATIVO 1
	DOMINGO	23h - 05h								
PÉ NA ESTRADA	SEG A SÁB	04h - 06h	04	26	26	52	26	130	R\$ 3.845,40	ROTATIVO 1
MICROFONE ABERTO	SEG A SEX	06h - 08h	04	22	22	44	22	110	R\$ 4.912,60	INDETERMINADO I
MANHÃ DA MASSA	SEG A SÁB	08h - 12h	04	26	26	104	78	234	R\$ 12.441,00	INDETERMINADO II
AS 5 ESTRELAS DA MASSA FM	SEG A SEX	11h15 - 11h35	04	22	22	44	00	88	R\$ 4.404,40	INDETERMINADO I
TURMA DA MASSA	SEG A SEX	12h - 14h	02	22	22	44	44	132	R\$ 9.222,40	DETERMINADO
METENDO A COLHER	SEG A SEX	14h - 15h	04	22	22	88	22	154	R\$ 14.121,80	DETERMINADO
TARDE DA MASSA	SEG A SEX	15h - 17h	04	22	22	88	22	154	R\$ 9.378,60	INDETERMINADO II
MASSA DA DE 10	SEG A SÁB	10h - 10h35	04	22	22	88	22	154	R\$ 9.378,60	INDETERMINADO II
	SEG A DOM	16h - 16h35								
	SÁBADO	20h - 20h35								
AS MAIS PEDIDAS	SEG A SEX	17h - 18h	04	22	22	22	00	66	R\$ 2.710,40	INDETERMINADO I
MASSA FM NA GERAL	SEG A SEX	18h - 19h	04	22	22	44	22	110	R\$ 4.912,60	INDETERMINADO I
TAMO JUNTO & MISTURADO NA MASSA FM	SEG A SEX	19h - 20h30	04	22	22	22	22	88	R\$ 3.218,60	INDETERMINADO I
BORA PAPEAR	SEGUNDA	21h30 - 23h	03	04	04	04	12	24	R\$ 700,00	ROTATIVO 2
MINHA SAUDADE É VOCÊ	DOM A QUI	21h30 - 23h	04	22	22	44	44	132	R\$ 4.928,00	ROTATIVO 2
MASSA RETRÔ	SÁB E DOM	07h - 08h	04	08	08	08	00	24	R\$ 1.113,60	INDETERMINADO II
		19h - 20h	04	08	08	08	00	24	R\$ 896,00	ROTATIVO 2
PEÃO MASSA	SÁB E DOM	18h - 19h	04	08	08	16	08	40	R\$ 2.018,40	INDETERMINADO II
BOTECO DA MASSA	SEXTA	21h30 - 23h	04	04	04	12	08	28	R\$ 1.176,00	ROTATIVO 2
BATIDÃO DA MASSA	SÁB E DOM	12h - 14h	04	08	08	16	08	40	R\$ 2.018,40	INDETERMINADO II
ALÔ DA MASSA	SÁBADO	14h - 16h	04	04	04	12	04	24	R\$ 1.357,20	INDETERMINADO II
ESQUENTA MASSA FM	SÁBADO	22h - 23h	04	04	04	16	08	32	R\$ 1.456,00	ROTATIVO 2
HORA MASSA**	SÁBADO	17h - 21h	04	20	20	20	00	60	R\$ 2.784,00	INDETERMINADO II
		DOMINGO								
BOM DIA MASSA	DOMINGO	05h - 07h	02	22	22	44	22	110	R\$ 3.253,80	ROTATIVO 1
TOCA TUDO MASSA FM	DOMINGO	08h - 12h	04	04	04	24	08	40	R\$ 2.505,60	INDETERMINADO II

AÇÃO INSTITUCIONAL

FORMATO	DIA	HORÁRIO	Nº DE COTAS	AB. 5"	ENC. 5"	SPOT 30"	VINHETA PASSAGEM	FREQ. MENSAL	INVESTIMENTO	PREÇO BASE ESPECIAL
									MENSAL - 1 COTA	
NOTÍCIAS DA MASSA	SEG A SEX	09h - 17h	04	176	00	176	00	352	R\$ 16.016,00	ROTATIVO 2
	SÁB E DOM	07h - 20h								
***HORA CERTA "A", "B" ou "C"	SEG A DOM	Descrição abaixo	04	60	00	150	00	210	R\$ 12.936,00	INDETERMINADO I

AÇÃO PROMOCIONAL

AÇÃO	DURAÇÃO	CHAMADA ¹ 15"	CHAMADA ² 15"	FLASH AO VIVO 60"	INVESTIMENTO 1 COTA
AMARELINHO DA MASSA	1 HORA	07	03	02	R\$ 1.842,00
AMARELINHO DA MASSA	2 HORAS	10	05	04	R\$ 2.689,00

Obs. Amarelinho da Massa: chamada 1 - antecedendo o dia da ação; chamada 2 - no dia da ação. Estrutura: Unidade Móvel Massa FM | 2 promotoras e 1 locutor | Inflável | Brindes para distribuição

OBSERVAÇÕES: Programas em **Negrito** são veiculados em rede.

**Hora Massa: Programa com duração de 1 hora, sem intervalos comerciais.

***Hora Certa - valor por cota (A, B ou C)

Hora Certa "A" - SEG A SEX - 06h15 - 09h15 - 12h35 - 15h15 - 18h15/ SÁBADO - 06h25 - 09h25 - 12h25 - 15h25 - 17h55/ DOMINGO - 05h55 - 09h25 - 12h25 - 15h25 - 17h55

Hora Certa "B" - SEG A SEX - 07h25 - 10h35 - 13h15 - 16h35 - 19h35/ SÁBADO - 06h55 - 10h35 - 13h25 - 16h35 - 18h55/ DOMINGO - 06h55 - 10h35 - 13h25 - 16h35 - 18h55

Hora Certa "C" - SEG A SEX - 08h15 - 11h35 - 14h15 - 17h15 - 19h55/ SÁBADO - 08h25 - 11h25 - 14h35 - 16h55 - 19h55/ DOMINGO - 07h55 - 10h55 - 14h55 - 16h55 - 19h55

TABELA DE CONVERSÃO	MÍDIA DETERMINADA	AMARELINHO
5" = 30% do comercial de 30" 10" = 50% do comercial de 30" 15" = 70% do comercial de 30" 45" = 150% do comercial de 30" 60" = 200% do comercial de 30"	Mídia Avulsa - Será com base no Determinado de 30" Testemunhal 60" = 250% do Determinado de 30" Flash 60" = 230% do Determinado de 30" *Obs: testemunhal de 30" tem o valor referente a 70% do valor do testemunhal de 60"	Chamada 15" = 70% do Rotativo 06h as 24h Flash 60" = 230% do Determinado Promotor/ Locutor = R\$ 750 *Obs: Amarelinho 1 hora contém: 10 Chamadas 15" / 2 Flash 60" / 1 Locutor / 2 Promotoras Amarelinho 2 hora contém: 15 Chamadas 15" / 4 Flash 60" / 1 Locutor / 2 Promotoras

www.massafm.com.br

Rua Toledo, 21 - CEP 85935 000 - Assis Chateaubriand | PR - Fone/Fax: (44) 3528 4074



TABELA DE PREÇOS

Validade: 01 de Fevereiro/24 a 31 de Janeiro/25

REGIÃO/PRAÇA	FREQUÊNCIA	ROTATIVO 1 - 30" 24h AS 06h	ROTATIVO 2 - 30" 06h AS 00h	INDETERMINADO I - 30" 06h AS 21h	INDETERMINADO II - 30" 07h AS 19h	DETERMINADO - 30"
CÉU AZUL PR	97.9	R\$ 57,00	R\$ 77,00	R\$ 85,00	R\$ 96,00	R\$ 144,00

PATROCÍNIO DE PROGRAMAS

PROGRAMA	DIA	HORÁRIO	Nº DE COTAS	AB. 5"	ENC. 5"	SPOT 30"	VINHETA PASSAGEM	FREQ. MENSAL	INVESTIMENTO	PREÇO BASE ESPECIAL
									MENSAL - POR COTA	
COMPANHIA DA MASSA	SEG A SÁB	23h - 04h	04	30	30	120	30	210	R\$ 8.379,00	ROTATIVO 1
	DOMINGO	23h - 05h								
PÉ NA ESTRADA	SEG A SÁB	04h - 06h	04	26	26	52	26	130	R\$ 4.297,80	ROTATIVO 1
MICROFONE ABERTO	SEG A SEX	06h - 08h	04	22	22	44	22	110	R\$ 5.423,00	INDETERMINADO I
MANHÃ DA MASSA	SEG A SÁB	06h - 12h	04	26	26	104	78	234	R\$ 13.728,00	INDETERMINADO II
AS 5 ESTRELAS DA MASSA FM	SEG A SEX	11h15 - 11h35	04	22	22	44	00	88	R\$ 4.862,00	INDETERMINADO I
TURMA DA MASSA	SEG A SEX	12h - 14h	02	22	22	44	44	132	R\$ 10.137,60	DETERMINADO
METENDO A COLHER	SEG A SEX	14h - 15h	04	22	22	88	22	154	R\$ 15.523,20	DETERMINADO
TARDE DA MASSA	SEG A SEX	15h - 17h	04	22	22	88	22	154	R\$ 10.348,80	INDETERMINADO II
MASSA DA DE 10	SEG A SÁB	10h - 10h35	04	22	22	88	22	154	R\$ 10.348,80	INDETERMINADO II
	SEG A DOM	16h - 16h35								
	SÁBADO	20h - 20h35								
AS MAIS PEDIDAS	SEG A SEX	17h - 18h	04	22	22	22	00	66	R\$ 2.992,00	INDETERMINADO I
MASSA FM NA GERAL	SEG A SEX	18h - 19h	04	22	22	44	22	110	R\$ 5.423,00	INDETERMINADO I
TAMO JUNTO & MISTURADO NA MASSA FM	SEG A SEX	19h - 20h30	04	22	22	22	22	88	R\$ 3.553,00	INDETERMINADO I
BORA PAPEAR	SEGUNDA	21h30 - 23h	03	04	04	04	12	24	R\$ 770,00	ROTATIVO 2
MINHA SAUDADE É VOCÊ	DOM A QUI	21h30 - 23h	04	22	22	44	44	132	R\$ 5.420,80	ROTATIVO 2
MASSA RETRÔ	SÁB E DOM	07h - 08h	04	08	08	08	00	24	R\$ 1.228,80	INDETERMINADO II
	SÁB E DOM	19h - 20h	04	08	08	08	00	24	R\$ 985,60	ROTATIVO 2
PEÃO MASSA	SÁB E DOM	18h - 19h	04	08	08	16	08	40	R\$ 2.227,20	INDETERMINADO II
BOTECO DA MASSA	SEXTA	21h30 - 23h	04	04	04	12	08	28	R\$ 1.293,60	ROTATIVO 2
BATIDÃO DA MASSA	SÁB E DOM	12h - 14h	04	08	08	16	08	40	R\$ 2.227,20	INDETERMINADO II
ALÔ DA MASSA	SÁBADO	14h - 16h	04	04	04	12	04	24	R\$ 1.497,60	INDETERMINADO II
ESQUENTA MASSA FM	SÁBADO	22h - 23h	04	04	04	16	08	32	R\$ 1.601,60	ROTATIVO 2
	SÁBADO	17h - 21h	04	20	20	20	00	60	R\$ 3.072,00	INDETERMINADO II
HORA MASSA**	DOMINGO	8h - 14h - 17h								
BOM DIA MASSA	DOMINGO	05h - 07h	02	22	22	44	22	110	R\$ 3.636,60	ROTATIVO 1
TOCA TUDO MASSA FM	DOMINGO	08h - 12h	04	04	04	24	08	40	R\$ 2.764,80	INDETERMINADO II

AÇÃO INSTITUCIONAL

FORMATO	DIA	HORÁRIO	Nº DE COTAS	AB. 5"	ENC. 5"	SPOT 30"	VINHETA PASSAGEM	FREQ. MENSAL	INVESTIMENTO	PREÇO BASE ESPECIAL
									MENSAL - 1 COTA	
NOTÍCIAS DA MASSA	SEG A SEX	09h - 17h	04	176	00	176	00	352	R\$ 17.617,60	ROTATIVO 2
	SÁB E DOM	07h - 20h								
***HORA CERTA "A", "B" ou "C"	SEG A DOM	Descrição abaixo	04	60	00	150	00	210	R\$ 14.280,00	INDETERMINADO I

AÇÃO PROMOCIONAL

AÇÃO	DURAÇÃO	CHAMADA ¹ 15"	CHAMADA ² 15"	FLASH AO VIVO 60"	INVESTIMENTO 1 COTA
AMARELINHO DA MASSA	1 HORA	07	03	02	R\$ 1.951,00
AMARELINHO DA MASSA	2 HORAS	10	05	04	R\$ 2.882,50

Obs. Amarelinho da Massa: chamada 1 - antecedendo o dia da ação; chamada 2 - no dia da ação. Estrutura: Unidade Móvel Massa FM | 2 promotoras e 1 locutor | Inflável | Brindes para distribuição

OBSERVAÇÕES: Programas em Negrito são veiculados em rede.

**Hora Massa: Programa com duração de 1 hora, sem intervalos comerciais.

***Hora Certa - valor por cota (A, B ou C)

Hora Certa "A" - SEG A SEX - 06h15 - 09h15 - 12h35 - 15h15 - 18h15/ SÁBADO - 06h25 - 09h25 - 12h25 - 15h25 - 17h55/ DOMINGO - 05h55 - 09h25 - 12h25 - 15h25 - 17h55

Hora Certa "B" - SEG A SEX - 07h25 - 10h35 - 13h15 - 16h35 - 19h35/ SÁBADO - 06h55 - 10h35 - 13h25 - 16h35 - 18h55/ DOMINGO - 06h55 - 10h35 - 13h25 - 16h35 - 18h55

Hora Certa "C" - SEG A SEX - 08h15 - 11h35 - 14h15 - 17h15 - 19h55/ SÁBADO - 08h25 - 11h25 - 14h35 - 16h55 - 19h55/ DOMINGO - 07h55 - 10h55 - 14h55 - 16h55 - 19h55

TABELA DE CONVERSÃO	MÉDIA DETERMINADA	AMARELINHO
5" = 30% do comercial de 30" 10" = 50% do comercial de 30" 15" = 70% do comercial de 30" 45" = 150% do comercial de 30" 60" = 200% do comercial de 30"	Média Avulsa - Será com base no Determinado de 30" Testemunhal 60" = 250% do Determinado de 30" Flash 60" = 230% do Determinado de 30" *Obs: testemunhal de 30" tem o valor referente a 70% do valor do testemunhal de 60"	Chamada 15" = 70% do Rotativo 06h as 24h Flash 60" = 230% do Determinado Promotor/ Locutor = R\$ 750 *Obs: Amarelinho 1 hora contém: 10 Chamadas 15" / 2 Flash 60" / 1 Locutor / 2 Promotoras Amarelinho 2 hora contém: 15 Chamadas 15" / 4 Flash 60" / 1 Locutor / 2 Promotoras

www.massafm.com.br

Rua Santos Dumont, 270 | Centro | CEP 85840-000 | Céu Azul - PR



TABELA DE PREÇOS

Validade: 01 de Fevereiro/24 a 31 de Janeiro/25

REGIÃO/PRAÇA	FREQUÊNCIA	ROTATIVO 1 - 30" 24h ÀS 06h	ROTATIVO 2 - 30" 06h ÀS 00h	INDETERMINADO I - 30" 06h ÀS 21h	INDETERMINADO II - 30" 07h ÀS 19h	DETERMINADO - 30"
ORTIGUEIRA/ TELÉMACO BORBA PR	103.7	R\$ 103,00	R\$ 139,00	R\$ 155,00	R\$ 174,00	R\$ 261,00

PATROCÍNIO DE PROGRAMAS

PROGRAMA	DIA	HORÁRIO	Nº DE COTAS	AB. 5"	ENC. 5"	SPOT 30"	VINHETA PASSAGEM	FREQ. MENSAL	INVESTIMENTO	PREÇO BASE ESPECIAL
									MENSAL - POR COTA	
COMPANHIA DA MASSA	SEG A SÁB	23h - 04h	04	30	30	120	30	210	R\$ 15.141,00	ROTATIVO 1
	DOMINGO	23h - 05h								
PÉ NA ESTRADA	SEG A SÁB	04h - 06h	04	26	26	52	26	130	R\$ 7.766,20	ROTATIVO 1
MICROFONE ABERTO	SEG A SEX	06h - 08h	04	22	22	44	22	110	R\$ 9.889,00	INDETERMINADO I
MANHÃ DA MASSA	SEG A SÁB	08h - 12h	04	26	26	104	78	234	R\$ 24.882,00	INDETERMINADO II
AS 5 ESTRELAS DA MASSA FM	SEG A SEX	11h15 - 11h35	04	22	22	44	00	88	R\$ 8.866,00	INDETERMINADO I
TURMA DA MASSA	SEG A SEX	12h - 14h	02	22	22	44	44	132	R\$ 18.374,40	DETERMINADO
METENDO A COLHER	SEG A SEX	14h - 15h	04	22	22	88	22	154	R\$ 28.135,80	DETERMINADO
TARDE DA MASSA	SEG A SEX	15h - 17h	04	22	22	88	22	154	R\$ 18.757,20	INDETERMINADO II
MASSA DA DE 10	SEG A SÁB	10h - 10h35	04	22	22	88	22	154	R\$ 18.757,20	INDETERMINADO II
	SEG A DOM	16h - 16h35								
	SÁBADO	20h - 20h35								
AS MAIS PEDIDAS	SEG A SEX	17h - 18h	04	22	22	22	00	66	R\$ 5.456,00	INDETERMINADO I
MASSA FM NA GERAL	SEG A SEX	18h - 19h	04	22	22	44	22	110	R\$ 9.889,00	INDETERMINADO I
TAMO JUNTO & MISTURADO NA MASSA FM	SEG A SEX	19h - 20h30	04	22	22	22	22	88	R\$ 6.479,00	INDETERMINADO I
BORA PAPEAR	SEGUNDA	21h30 - 23h	03	04	04	04	12	24	R\$ 1.390,00	ROTATIVO 2
MINHA SAUDADE É VOCÊ	DOM A QUI	21h30 - 23h	04	22	22	44	44	132	R\$ 9.785,60	ROTATIVO 2
MASSA RETRÔ	SÁB E DOM	07h - 08h	04	08	08	08	00	24	R\$ 2.227,20	INDETERMINADO II
		19h - 20h	04	08	08	08	00	24	R\$ 1.779,20	ROTATIVO 2
PEÃO MASSA	SÁB E DOM	18h - 19h	04	08	08	16	08	40	R\$ 4.036,80	INDETERMINADO II
BOTECO DA MASSA	SEXTA	21h30 - 23h	04	04	04	12	08	28	R\$ 2.335,20	ROTATIVO 2
BATIDÃO DA MASSA	SÁB E DOM	12h - 14h	04	08	08	16	08	40	R\$ 4.036,80	INDETERMINADO II
ALÔ DA MASSA	SÁBADO	14h - 16h	04	04	04	12	04	24	R\$ 2.714,40	INDETERMINADO II
ESQUENTA MASSA FM	SÁBADO	22h - 23h	04	04	04	16	08	32	R\$ 2.891,20	ROTATIVO 2
HORA MASSA**	SÁBADO	17h - 21h	04	20	20	20	00	60	R\$ 5.568,00	INDETERMINADO II
		DOMINGO								
BOM DIA MASSA	DOMINGO	05h - 07h	02	22	22	44	22	110	R\$ 6.571,40	ROTATIVO 1
TOCA TUDO MASSA FM	DOMINGO	08h - 12h	04	04	04	24	08	40	R\$ 5.011,20	INDETERMINADO II

AÇÃO INSTITUCIONAL

FORMATO	DIA	HORÁRIO	Nº DE COTAS	AB. 5"	ENC. 5"	SPOT 30"	VINHETA PASSAGEM	FREQ. MENSAL	INVESTIMENTO	PREÇO BASE ESPECIAL
									MENSAL - 1 COTA	
NOTÍCIAS DA MASSA	SEG A SEX	09h - 17h	04	176	00	176	00	352	R\$ 31.803,20	ROTATIVO 2
	SÁB E DOM	07h - 20h								
***HORA CERTA "A", "B" ou "C"	SEG A DOM	Descrição abaixo	04	60	00	150	00	210	R\$ 26.040,00	INDETERMINADO I

AÇÃO PROMOCIONAL

AÇÃO	DURAÇÃO	CHAMADA ¹ 15"	CHAMADA ² 15"	FLASH AO VIVO 60"	INVESTIMENTO 1 COTA
AMARELINHO DA MASSA	1 HORA	07	03	02	R\$ 2.923,00
AMARELINHO DA MASSA	2 HORAS	10	05	04	R\$ 4.609,50

Obs. Amarelinho da Massa: chamada 1 - antecedendo o dia da ação; chamada 2 - no dia da ação. Estrutura: Unidade Móvel Massa FM | 2 motoristas e 1 locutor | Inflável | Brindes para distribuição

OBSERVAÇÕES: Programas em **Negrito** são veiculados em rede.

**Hora Massa: Programa com duração de 1 hora, sem intervalos comerciais.

***Hora Certa - valor por cota (A, B ou C)

Hora Certa "A" - SEG A SEX - 06h15 - 09h15 - 12h35 - 15h15 - 18h15/ SÁBADO - 06h25 - 09h25 - 12h25 - 15h25 - 17h55/ DOMINGO - 05h55 - 09h25 - 12h25 - 15h25 - 17h55

Hora Certa "B" - SEG A SEX - 07h25 - 10h35 - 13h15 - 16h35 - 19h35/ SÁBADO - 06h55 - 10h35 - 13h25 - 16h35 - 18h55/ DOMINGO - 06h55 - 10h35 - 13h25 - 16h35 - 18h55

Hora Certa "C" - SEG A SEX - 08h15 - 11h35 - 14h15 - 17h15 - 19h55/ SÁBADO - 08h25 - 11h25 - 14h35 - 16h55 - 19h55/ DOMINGO - 07h55 - 10h55 - 14h55 - 16h55 - 19h55

TABELA DE CONVERSÃO	MÍDIA DETERMINADA	AMARELINHO
5" = 30% do comercial de 30" 10" = 50% do comercial de 30" 15" = 70% do comercial de 30" 45" = 150% do comercial de 30" 60" = 200% do comercial de 30"	Mídia Avulsa - Será com base no Determinado de 30" Testemunhal 60" = 250% do Determinado de 30" Flash 60" = 230% do Determinado de 30" *Obs: testemunhal de 30" tem o valor referente a 70% do valor do testemunhal de 60"	Chamada 15" = 70% do Rotativo 06h as 24h Flash 60" = 230% do Determinado Promotor/ Locutor = R\$ 750 *Obs: Amarelinho 1 hora contém: 10 Chamadas 15" / 2 Flash 60" / 1 Locutor / 2 Promotoras Amarelinho 2 hora contém: 15 Chamadas 15" / 4 Flash 60" / 1 Locutor / 2 Promotoras

www.massafm.com.br

Rua Vice Prefeito Reginaldo Guedes Nocera, 507 - Cj 3 - CEP 84261 020 - Telémaco Borba | PR - Fone/Fax: (42) 3127 1037



TABELA DE PREÇOS

Validade: 01 de Fevereiro/24 a 31 de Janeiro/25

REGIÃO/PRAÇA	FREQUÊNCIA	ROTATIVO 1 - 30" 24h ÀS 06h	ROTATIVO 2 - 30" 06h ÀS 00h	INDETERMINADO I - 30" 06h ÀS 21h	INDETERMINADO II - 30" 07h ÀS 19h	DETERMINADO - 30"
CASCADEL PR	98.9	R\$ 185,00	R\$ 250,00	R\$ 279,00	R\$ 313,00	R\$ 470,00

PATROCÍNIO DE PROGRAMAS

PROGRAMA	DIA	HORÁRIO	Nº DE COTAS	AB. 5"	ENC. 5"	SPOT 30"	VINHETA PASSAGEM	FREQ. MENSAL	INVESTIMENTO	PREÇO BASE ESPECIAL
									MENSAL - POR COTA	
COMPANHIA DA MASSA	SEG A SÁB	23h - 04h	04	30	30	120	30	210	R\$ 27.195,00	ROTATIVO 1
	DOMINGO	23h - 05h								
PÉ NA ESTRADA	SEG A SÁB	04h - 06h	04	26	26	52	26	130	R\$ 13.949,00	ROTATIVO 1
MICROFONE ABERTO	SEG A SEX	06h - 08h	04	22	22	44	22	110	R\$ 17.800,20	INDETERMINADO I
MANHÃ DA MASSA	SEG A SÁB	08h - 12h	04	26	26	104	78	234	R\$ 44.759,00	INDETERMINADO II
AS 5 ESTRELAS DA MASSA FM	SEG A SEX	11h15 - 11h35	04	22	22	44	00	88	R\$ 15.958,80	INDETERMINADO I
TURMA DA MASSA	SEG A SEX	12h - 14h	02	22	22	44	44	132	R\$ 33.088,00	DETERMINADO
METENDO A COLHER	SEG A SEX	14h - 15h	04	22	22	88	22	154	R\$ 50.666,00	DETERMINADO
TARDE DA MASSA	SEG A SEX	15h - 17h	04	22	22	88	22	154	R\$ 33.741,40	INDETERMINADO II
MASSA DA DE 10	SEG A SÁB	10h - 10h35	04	22	22	88	22	154	R\$ 33.741,40	INDETERMINADO II
	SEG A DOM	16h - 16h35								
	SÁBADO	20h - 20h35								
AS MAIS PEDIDAS	SEG A SEX	17h - 18h	04	22	22	22	00	66	R\$ 9.820,80	INDETERMINADO I
MASSA FM NA GERAL	SEG A SEX	18h - 19h	04	22	22	44	22	110	R\$ 17.800,20	INDETERMINADO I
TAMO JUNTO & MISTURADO NA MASSA FM	SEG A SEX	19h - 20h30	04	22	22	22	22	88	R\$ 11.662,20	INDETERMINADO I
BORA PAPEAR	SEGUNDA	21h30 - 23h	03	04	04	04	12	24	R\$ 2.500,00	ROTATIVO 2
MINHA SAUDADE É VOCÊ	DOM A QUI	21h30 - 23h	04	22	22	44	44	132	R\$ 17.600,00	ROTATIVO 2
MASSA RETRÔ	SÁB E DOM	07h - 08h	04	08	08	08	00	24	R\$ 4.006,40	INDETERMINADO II
		19h - 20h	04	08	08	08	00	24	R\$ 3.200,00	ROTATIVO 2
PEÃO MASSA	SÁB E DOM	18h - 19h	04	08	08	16	08	40	R\$ 7.261,60	INDETERMINADO II
BOTECO DA MASSA	SEXTA	21h30 - 23h	04	04	04	12	08	28	R\$ 4.200,00	ROTATIVO 2
BATIDÃO DA MASSA	SÁB E DOM	12h - 14h	04	08	08	16	08	40	R\$ 7.261,60	INDETERMINADO II
ALÔ DA MASSA	SÁBADO	14h - 16h	04	04	04	12	04	24	R\$ 4.882,80	INDETERMINADO II
ESQUENTA MASSA FM	SÁBADO	22h - 23h	04	04	04	16	08	32	R\$ 5.200,00	ROTATIVO 2
HORA MASSA**	SÁBADO	17h - 21h	04	20	20	20	00	60	R\$ 10.016,00	INDETERMINADO II
		DOMINGO								
BOM DIA MASSA	DOMINGO	05h - 07h	02	22	22	44	22	110	R\$ 11.803,00	ROTATIVO 1
TOCA TUDO MASSA FM	DOMINGO	08h - 12h	04	04	04	24	08	40	R\$ 9.014,40	INDETERMINADO II

AÇÃO INSTITUCIONAL

FORMATO	DIA	HORÁRIO	Nº DE COTAS	AB. 5"	ENC. 5"	SPOT 30"	VINHETA PASSAGEM	FREQ. MENSAL	INVESTIMENTO	PREÇO BASE ESPECIAL
									MENSAL - 1 COTA	
NOTÍCIAS DA MASSA	SEG A SEX	09h - 17h	04	176	00	176	00	352	R\$ 57.200,00	ROTATIVO 2
	SÁB E DOM	07h - 20h								
***HORA CERTA "A", "B" ou "C"	SEG A DOM	Descrição abaixo	04	60	00	150	00	210	R\$ 46.872,00	INDETERMINADO I

AÇÃO PROMOCIONAL

AÇÃO	DURAÇÃO	CHAMADA ¹ 15"	CHAMADA ² 15"	FLASH AO VIVO 60"	INVESTIMENTO 1 COTA
AMARELINHO DA MASSA	1 HORA	07	03	02	R\$ 4.662,00
AMARELINHO DA MASSA	2 HORAS	10	05	04	R\$ 7.699,00

Obs. Amarelinho da Massa: chamada 1 - antecedendo o dia da ação; chamada 2 - no dia da ação. Estrutura: Unidade Móvel Massa FM | 2 motoras e 1 locutor | Inflável | Brindes para distribuição

OBSERVAÇÕES: Programas em **Negrito** são veiculados em rede.

**Hora Massa: Programa com duração de 1 hora, sem intervalos comerciais.

***Hora Certa - valor por cota (A, B ou C)

Hora Certa "A" - SEG A SEX - 06h15 - 09h15 - 12h35 - 15h15 - 18h15/ SÁBADO - 06h25 - 09h25 - 12h25 - 15h25 - 17h55/ DOMINGO - 05h55 - 09h25 - 12h25 - 15h25 - 17h55

Hora Certa "B" - SEG A SEX - 07h25 - 10h35 - 13h15 - 16h35 - 19h35/ SÁBADO - 06h55 - 10h35 - 13h25 - 16h35 - 18h55/ DOMINGO - 06h55 - 10h35 - 13h25 - 16h35 - 18h55

Hora Certa "C" - SEG A SEX - 08h15 - 11h35 - 14h15 - 17h15 - 19h55/ SÁBADO - 08h25 - 11h25 - 14h35 - 16h55 - 19h55/ DOMINGO - 07h55 - 10h55 - 14h55 - 16h55 - 19h55

TABELA DE CONVERSÃO	MÍDIA DETERMINADA	AMARELINHO
5" = 30% do comercial de 30" 10" = 50% do comercial de 30" 15" = 70% do comercial de 30" 45" = 150% do comercial de 30" 60" = 200% do comercial de 30"	Mídia Avulsa - Será com base no Determinado de 30" Testemunhal 60" = 250% do Determinado de 30" Flash 60" = 230% do Determinado de 30" *Obs: testemunhal de 30" tem o valor referente a 70% do valor do testemunhal de 60"	Chamada 15" = 70% do Rotativo 06h as 24h Flash 60" = 230% do Determinado Promotor/ Locutor = R\$ 750 *Obs: Amarelinho 1 hora contém: 10 Chamadas 15" / 2 Flash 60" / 1 Locutor / 2 Promotoras Amarelinho 2 hora contém: 15 Chamadas 15" / 4 Flash 60" / 1 Locutor / 2 Promotoras

www.massafm.com.br

AV. Brasil, 6282 - Centro - CEP: 85812-002 - Cascavel - Paraná - (45) 3036-7300



TABELA DE PREÇOS

Validade: 01 de Fevereiro/24 a 31 de Janeiro/25

REGIÃO/PRAÇA	FREQUÊNCIA	ROTATIVO 1 - 30" 24h ÀS 06h	ROTATIVO 2 - 30" 06h ÀS 00h	INDETERMINADO I - 30" 06h ÀS 21h	INDETERMINADO II - 30" 07h ÀS 19h	DETERMINADO - 30"
IVAIPORÃ PR	100.7	R\$ 67,00	R\$ 90,00	R\$ 101,00	R\$ 113,00	R\$ 170,00

PATROCÍNIO DE PROGRAMAS

PROGRAMA	DIA	HORÁRIO	Nº DE COTAS	AB. 5"	ENC. 5"	SPOT 30"	VINHETA PASSAGEM	FREQ. MENSAL	INVESTIMENTO	PREÇO BASE ESPECIAL
									MENSAL - POR COTA	
COMPANHIA DA MASSA	SEG A SÁB	23h - 04h	04	30	30	120	30	210	R\$ 9.849,00	ROTATIVO 1
	DOMINGO	23h - 05h								
PÉ NA ESTRADA	SEG A SÁB	04h - 06h	04	26	26	52	26	130	R\$ 5.051,80	ROTATIVO 1
MICROFONE ABERTO	SEG A SEX	06h - 08h	04	22	22	44	22	110	R\$ 6.443,80	INDETERMINADO I
MANHÃ DA MASSA	SEG A SÁB	08h - 12h	04	26	26	104	78	234	R\$ 16.159,00	INDETERMINADO II
AS 5 ESTRELAS DA MASSA FM	SEG A SEX	11h15 - 11h35	04	22	22	44	00	88	R\$ 5.777,20	INDETERMINADO I
TURMA DA MASSA	SEG A SEX	12h - 14h	02	22	22	44	44	132	R\$ 11.968,00	DETERMINADO
METENDO A COLHER	SEG A SEX	14h - 15h	04	22	22	88	22	154	R\$ 18.326,00	DETERMINADO
TARDE DA MASSA	SEG A SEX	15h - 17h	04	22	22	88	22	154	R\$ 12.181,40	INDETERMINADO II
MASSA DA DE 10	SEG A SÁB	10h - 10h35	04	22	22	88	22	154	R\$ 12.181,40	INDETERMINADO II
	SEG A DOM	16h - 16h35								
	SÁBADO	20h - 20h35								
AS MAIS PEDIDAS	SEG A SEX	17h - 18h	04	22	22	22	00	66	R\$ 3.555,20	INDETERMINADO I
MASSA FM NA GERAL	SEG A SEX	18h - 19h	04	22	22	44	22	110	R\$ 6.443,80	INDETERMINADO I
TAMO JUNTO & MISTURADO NA MASSA FM	SEG A SEX	19h - 20h30	04	22	22	22	22	88	R\$ 4.221,80	INDETERMINADO I
BORA PAPEAR	SEGUNDA	21h30 - 23h	03	04	04	04	12	24	R\$ 900,00	ROTATIVO 2
MINHA SAUDADE É VOCÊ	DOM A QUI	21h30 - 23h	04	22	22	44	44	132	R\$ 6.336,00	ROTATIVO 2
MASSA RETRÔ	SÁB E DOM	07h - 08h	04	08	08	08	00	24	R\$ 1.446,40	INDETERMINADO II
		19h - 20h	04	08	08	08	00	24	R\$ 1.152,00	ROTATIVO 2
PEÃO MASSA	SÁB E DOM	18h - 19h	04	08	08	16	08	40	R\$ 2.621,60	INDETERMINADO II
BOTECO DA MASSA	SEXTA	21h30 - 23h	04	04	04	12	08	28	R\$ 1.512,00	ROTATIVO 2
BATIDÃO DA MASSA	SÁB E DOM	12h - 14h	04	08	08	16	08	40	R\$ 2.621,60	INDETERMINADO II
ALÔ DA MASSA	SÁBADO	14h - 16h	04	04	04	12	04	24	R\$ 1.762,80	INDETERMINADO II
ESQUENTA MASSA FM	SÁBADO	22h - 23h	04	04	04	16	08	32	R\$ 1.872,00	ROTATIVO 2
HORA MASSA**	SÁBADO	17h - 21h	04	20	20	20	00	60	R\$ 3.616,00	INDETERMINADO II
		DOMINGO								
BOM DIA MASSA	DOMINGO	05h - 07h	02	22	22	44	22	110	R\$ 4.274,60	ROTATIVO 1
TOCA TUDO MASSA FM	DOMINGO	08h - 12h	04	04	04	24	08	40	R\$ 3.254,40	INDETERMINADO II

AÇÃO INSTITUCIONAL

FORMATO	DIA	HORÁRIO	Nº DE COTAS	AB. 5"	ENC. 5"	SPOT 30"	VINHETA PASSAGEM	FREQ. MENSAL	INVESTIMENTO	PREÇO BASE ESPECIAL
									MENSAL - 1 COTA	
NOTÍCIAS DA MASSA	SEG A SEX	09h - 17h	04	176	00	176	00	352	R\$ 20.592,00	ROTATIVO 2
	SÁB E DOM	07h - 20h								
***HORA CERTA "A", "B" ou "C"	SEG A DOM	Descrição abaixo	04	60	00	150	00	210	R\$ 16.968,00	INDETERMINADO I

AÇÃO PROMOCIONAL

AÇÃO	DURAÇÃO	CHAMADA ¹ 15"	CHAMADA ² 15"	FLASH AO VIVO 60"	INVESTIMENTO 1 COTA
AMARELINHO DA MASSA	1 HORA	07	03	02	R\$ 2.162,00
AMARELINHO DA MASSA	2 HORAS	10	05	04	R\$ 3.259,00

Obs. Amarelinho da Massa: chamada 1 - antecedendo o dia da ação; chamada 2 - no dia da ação. Estrutura: Unidade Móvel Massa FM | 2 Promotoras e 1 locutor | Inflável | Brindes para distribuição

OBSERVAÇÕES: Programas em **Negrito** são veiculados em rede.

**Hora Massa: Programa com duração de 1 hora, sem intervalos comerciais.

***Hora Certa - valor por cota (A, B ou C)

Hora Certa "A" - SEG A SEX - 06h15 - 09h15 - 12h35 - 15h15 - 18h15/ SÁBADO - 06h25 - 09h25 - 12h25 - 15h25 - 17h55/ DOMINGO - 05h55 - 09h25 - 12h25 - 15h25 - 17h55

Hora Certa "B" - SEG A SEX - 07h25 - 10h35 - 13h15 - 16h35 - 19h35/ SÁBADO - 06h55 - 10h35 - 13h25 - 16h35 - 18h55/ DOMINGO - 06h55 - 10h35 - 13h25 - 16h35 - 18h55

Hora Certa "C" - SEG A SEX - 08h15 - 11h35 - 14h15 - 17h15 - 19h55/ SÁBADO - 08h25 - 11h25 - 14h35 - 16h55 - 19h55/ DOMINGO - 07h55 - 10h55 - 14h55 - 16h55 - 19h55

TABELA DE CONVERSÃO	MÍDIA DETERMINADA	AMARELINHO
5" = 30% do comercial de 30" 10" = 50% do comercial de 30" 15" = 70% do comercial de 30" 45" = 150% do comercial de 30" 60" = 200% do comercial de 30"	Mídia Avulsa - Será com base no Determinado de 30" Testemunhal 60" = 250% do Determinado de 30" Flash 60" = 230% do Determinado de 30" *Obs: testemunhal de 30" tem o valor referente a 70% do valor do testemunhal de 60"	Chamada 15" = 70% do Rotativo 06h as 24h Flash 60" = 230% do Determinado Promotor/ Locutor = R\$ 750 *Obs: Amarelinho 1 hora contém: 10 Chamadas 15" / 2 Flash 60" / 1 Locutor / 2 Promotoras Amarelinho 2 hora contém: 15 Chamadas 15" / 4 Flash 60" / 1 Locutor / 2 Promotoras

www.massafm.com.br

AV. SOUZA NAVES, 890 - CENTRO - CEP: 86.870-000 - IVAIPORÃ - PR - TELEFONE: (43) 3472.1647 / (43) 3472.6283



TABELA DE PREÇOS

Validade: 01 de Fevereiro/24 a 31 de Janeiro/25

REGIÃO/PRAÇA	FREQUÊNCIA	ROTATIVO 1 - 30" 24h AS 06h	ROTATIVO 2 - 30" 06h AS 00h	INDETERMINADO I - 30" 06h AS 21h	INDETERMINADO II - 30" 07h AS 19h	DETERMINADO - 30"
CIANORTE PR	96.9	R\$ 57,00	R\$ 77,00	R\$ 85,00	R\$ 96,00	R\$ 144,00

PATROCÍNIO DE PROGRAMAS

PROGRAMA	DIA	HORÁRIO	Nº DE COTAS	AB. 5"	ENC. 5"	SPOT 30"	VINHETA PASSAGEM	FREQ. MENSAL	INVESTIMENTO	PREÇO BASE ESPECIAL
									MENSAL - POR COTA	
COMPANHIA DA MASSA	SEG A SÁB	23h - 04h	04	30	30	120	30	210	R\$ 8.379,00	ROTATIVO 1
	DOMINGO	23h - 05h								
PÉ NA ESTRADA	SEG A SÁB	04h - 06h	04	26	26	52	26	130	R\$ 4.297,80	ROTATIVO 1
MICROFONE ABERTO	SEG A SEX	06h - 08h	04	22	22	44	22	110	R\$ 5.423,00	INDETERMINADO I
MANHÃ DA MASSA	SEG A SÁB	06h - 12h	04	26	26	104	78	234	R\$ 13.728,00	INDETERMINADO II
AS 5 ESTRELAS DA MASSA FM	SEG A SEX	11h15 - 11h35	04	22	22	44	00	88	R\$ 4.862,00	INDETERMINADO I
TURMA DA MASSA	SEG A SEX	12h - 14h	02	22	22	44	44	132	R\$ 10.137,60	DETERMINADO
METENDO A COLHER	SEG A SEX	14h - 15h	04	22	22	88	22	154	R\$ 15.523,20	DETERMINADO
TARDE DA MASSA	SEG A SEX	15h - 17h	04	22	22	88	22	154	R\$ 10.348,80	INDETERMINADO II
MASSA DA DE 10	SEG A SÁB	10h - 10h35	04	22	22	88	22	154	R\$ 10.348,80	INDETERMINADO II
	SEG A DOM	16h - 16h35								
	SÁBADO	20h - 20h35								
AS MAIS PEDIDAS	SEG A SEX	17h - 18h	04	22	22	22	00	66	R\$ 2.992,00	INDETERMINADO I
MASSA FM NA GERAL	SEG A SEX	18h - 19h	04	22	22	44	22	110	R\$ 5.423,00	INDETERMINADO I
TAMO JUNTO & MISTURADO NA MASSA FM	SEG A SEX	19h - 20h30	04	22	22	22	22	88	R\$ 3.553,00	INDETERMINADO I
BORA PAPEAR	SEGUNDA	21h30 - 23h	03	04	04	04	12	24	R\$ 770,00	ROTATIVO 2
MINHA SAUDE É VOCÊ	DOM A QUI	21h30 - 23h	04	22	22	44	44	132	R\$ 5.420,80	ROTATIVO 2
MASSA RETRÔ	SÁB E DOM	07h - 08h	04	08	08	08	00	24	R\$ 1.228,80	INDETERMINADO II
	SÁB E DOM	19h - 20h	04	08	08	08	00	24	R\$ 985,60	ROTATIVO 2
PEÃO MASSA	SÁB E DOM	18h - 19h	04	08	08	16	08	40	R\$ 2.227,20	INDETERMINADO II
BOTECO DA MASSA	SEXTA	21h30 - 23h	04	04	04	12	08	28	R\$ 1.293,60	ROTATIVO 2
BATIDÃO DA MASSA	SÁB E DOM	12h - 14h	04	08	08	16	08	40	R\$ 2.227,20	INDETERMINADO II
ALÔ DA MASSA	SÁBADO	14h - 16h	04	04	04	12	04	24	R\$ 1.497,60	INDETERMINADO II
ESQUENTA MASSA FM	SÁBADO	22h - 23h	04	04	04	16	08	32	R\$ 1.601,60	ROTATIVO 2
	SÁBADO	17h - 21h	04	20	20	20	00	60	R\$ 3.072,00	INDETERMINADO II
HORA MASSA**	DOMINGO	8h - 14h - 17h								
BOM DIA MASSA	DOMINGO	05h - 07h	02	22	22	44	22	110	R\$ 3.636,60	ROTATIVO 1
TOCA TUDO MASSA FM	DOMINGO	08h - 12h	04	04	04	24	08	40	R\$ 2.764,80	INDETERMINADO II

AÇÃO INSTITUCIONAL

FORMATO	DIA	HORÁRIO	Nº DE COTAS	AB. 5"	ENC. 5"	SPOT 30"	VINHETA PASSAGEM	FREQ. MENSAL	INVESTIMENTO	PREÇO BASE ESPECIAL
									MENSAL - 1 COTA	
NOTÍCIAS DA MASSA	SEG A SEX	09h - 17h	04	176	00	176	00	352	R\$ 17.617,60	ROTATIVO 2
	SÁB E DOM	07h - 20h								
***HORA CERTA "A", "B" ou "C"	SEG A DOM	Descrição abaixo	04	60	00	150	00	210	R\$ 14.280,00	INDETERMINADO I

AÇÃO PROMOCIONAL

AÇÃO	DURAÇÃO	CHAMADA ¹ 15"	CHAMADA ² 15"	FLASH AO VIVO 60"	INVESTIMENTO 1 COTA
AMARELINHO DA MASSA	1 HORA	07	03	02	R\$ 1.951,00
AMARELINHO DA MASSA	2 HORAS	10	05	04	R\$ 2.882,50

Obs. Amarelinho da Massa: chamada 1 - antecedendo o dia da ação; chamada 2 - no dia da ação. Estrutura: Unidade Móvel Massa FM | 2 promotoras e 1 locutor | Inflável | Brindes para distribuição

OBSERVAÇÕES: Programas em Negrito são veiculados em rede.

**Hora Massa: Programa com duração de 1 hora, sem intervalos comerciais.

***Hora Certa - valor por cota (A, B ou C)

Hora Certa "A" - SEG A SEX - 06h15 - 09h15 - 12h35 - 15h15 - 18h15/ SÁBADO - 06h25 - 09h25 - 12h25 - 15h25 - 17h55/ DOMINGO - 05h55 - 09h25 - 12h25 - 15h25 - 17h55

Hora Certa "B" - SEG A SEX - 07h25 - 10h35 - 13h15 - 16h35 - 19h35/ SÁBADO - 06h55 - 10h35 - 13h25 - 16h35 - 18h55/ DOMINGO - 06h55 - 10h35 - 13h25 - 16h35 - 18h55

Hora Certa "C" - SEG A SEX - 08h15 - 11h35 - 14h15 - 17h15 - 19h55/ SÁBADO - 08h25 - 11h25 - 14h35 - 16h55 - 19h55/ DOMINGO - 07h55 - 10h55 - 14h55 - 16h55 - 19h55

TABELA DE CONVERSÃO	MÉDIA DETERMINADA	AMARELINHO
5" = 30% do comercial de 30" 10" = 50% do comercial de 30" 15" = 70% do comercial de 30" 45" = 150% do comercial de 30" 60" = 200% do comercial de 30"	Média Avulsa - Será com base no Determinado de 30" Testemunhal 60" = 250% do Determinado de 30" Flash 60" = 230% do Determinado de 30" *Obs: testemunhal de 30" tem o valor referente a 70% do valor do testemunhal de 60"	Chamada 15" = 70% do Rotativo 06h as 24h Flash 60" = 230% do Determinado Promotor/ Locutor = R\$ 750 *Obs: Amarelinho 1 hora contém: 10 Chamadas 15" / 2 Flash 60" / 1 Locutor / 2 Promotoras Amarelinho 2 hora contém: 15 Chamadas 15" / 4 Flash 60" / 1 Locutor / 2 Promotoras

www.massafm.com.br

Rua Cristóvão Colombo 242 Térreo Edifício Copacabana - Centro -Cianorte - PR / CEP - 87200-236



TABELA DE PREÇOS

Validade: 01 de Fevereiro/24 a 31 de Janeiro/25

REGIÃO/PRAÇA	FREQUÊNCIA	ROTATIVO 1 - 30" 24h ÀS 06h	ROTATIVO 2 - 30" 06h ÀS 00h	INDETERMINADO I - 30" 06h ÀS 21h	INDETERMINADO II - 30" 07h ÀS 19h	DETERMINADO - 30"
CAMPO MOURÃO PR	99.9	R\$ 60,00	R\$ 81,00	R\$ 90,00	R\$ 101,00	R\$ 152,00

PATROCÍNIO DE PROGRAMAS

PROGRAMA	DIA	HORÁRIO	Nº DE COTAS	AB. 5"	ENC. 5"	SPOT 30"	VINHETA PASSAGEM	FREQ. MENSAL	INVESTIMENTO	PREÇO BASE ESPECIAL
									MENSAL - POR COTA	
COMPANHIA DA MASSA	SEG A SÁB	23h - 04h	04	30	30	120	30	210	R\$ 8.820,00	ROTATIVO 1
	DOMINGO	23h - 05h								
PÉ NA ESTRADA	SEG A SÁB	04h - 06h	04	26	26	52	26	130	R\$ 4.524,00	ROTATIVO 1
MICROFONE ABERTO	SEG A SEX	06h - 08h	04	22	22	44	22	110	R\$ 5.742,00	INDETERMINADO I
MANHÃ DA MASSA	SEG A SÁB	08h - 12h	04	26	26	104	78	234	R\$ 14.443,00	INDETERMINADO II
AS 5 ESTRELAS DA MASSA FM	SEG A SEX	11h15 - 11h35	04	22	22	44	00	88	R\$ 5.148,00	INDETERMINADO I
TURMA DA MASSA	SEG A SEX	12h - 14h	02	22	22	44	44	132	R\$ 10.700,80	DETERMINADO
METENDO A COLHER	SEG A SEX	14h - 15h	04	22	22	88	22	154	R\$ 16.385,60	DETERMINADO
TARDE DA MASSA	SEG A SEX	15h - 17h	04	22	22	88	22	154	R\$ 10.887,80	INDETERMINADO II
MASSA DA DE 10	SEG A SÁB	10h - 10h35	04	22	22	88	22	154	R\$ 10.887,80	INDETERMINADO II
	SEG A DOM	16h - 16h35								
	SÁBADO	20h - 20h35								
AS MAIS PEDIDAS	SEG A SEX	17h - 18h	04	22	22	22	00	66	R\$ 3.168,00	INDETERMINADO I
MASSA FM NA GERAL	SEG A SEX	18h - 19h	04	22	22	44	22	110	R\$ 5.742,00	INDETERMINADO I
TAMO JUNTO & MISTURADO NA MASSA FM	SEG A SEX	19h - 20h30	04	22	22	22	22	88	R\$ 3.762,00	INDETERMINADO I
BORA PAPEAR	SEGUNDA	21h30 - 23h	03	04	04	04	12	24	R\$ 810,00	ROTATIVO 2
MINHA SAUDADE É VOCÊ	DOM A QUI	21h30 - 23h	04	22	22	44	44	132	R\$ 5.702,40	ROTATIVO 2
MASSA RETRÔ	SÁB E DOM	07h - 08h	04	08	08	08	00	24	R\$ 1.292,80	INDETERMINADO II
		19h - 20h	04	08	08	08	00	24	R\$ 1.036,80	ROTATIVO 2
PEÃO MASSA	SÁB E DOM	18h - 19h	04	08	08	16	08	40	R\$ 2.343,20	INDETERMINADO II
BOTECO DA MASSA	SEXTA	21h30 - 23h	04	04	04	12	08	28	R\$ 1.360,80	ROTATIVO 2
BATIDÃO DA MASSA	SÁB E DOM	12h - 14h	04	08	08	16	08	40	R\$ 2.343,20	INDETERMINADO II
ALÔ DA MASSA	SÁBADO	14h - 16h	04	04	04	12	04	24	R\$ 1.575,60	INDETERMINADO II
ESQUENTA MASSA FM	SÁBADO	22h - 23h	04	04	04	16	08	32	R\$ 1.684,80	ROTATIVO 2
		17h - 21h	04	20	20	20	00	60	R\$ 3.232,00	INDETERMINADO II
HORA MASSA**	DOMINGO	8h - 14h - 17h	04	20	20	20	00	60	R\$ 3.232,00	INDETERMINADO II
BOM DIA MASSA	DOMINGO	05h - 07h	02	22	22	44	22	110	R\$ 3.828,00	ROTATIVO 1
TOCA TUDO MASSA FM	DOMINGO	08h - 12h	04	04	04	24	08	40	R\$ 2.908,80	INDETERMINADO II

AÇÃO INSTITUCIONAL

FORMATO	DIA	HORÁRIO	Nº DE COTAS	AB. 5"	ENC. 5"	SPOT 30"	VINHETA PASSAGEM	FREQ. MENSAL	INVESTIMENTO	PREÇO BASE ESPECIAL
									MENSAL - 1 COTA	
NOTÍCIAS DA MASSA	SEG A SEX	09h - 17h	04	176	00	176	00	352	R\$ 18.532,80	ROTATIVO 2
	SÁB E DOM	07h - 20h								
***HORA CERTA "A", "B" ou "C"	SEG A DOM	Descrição abaixo	04	60	00	150	00	210	R\$ 15.120,00	INDETERMINADO I

AÇÃO PROMOCIONAL

AÇÃO	DURAÇÃO	CHAMADA ¹ 15"	CHAMADA ² 15"	FLASH AO VIVO 60"	INVESTIMENTO 1 COTA
AMARELINHO DA MASSA	1 HORA	07	03	02	R\$ 2.017,00
AMARELINHO DA MASSA	2 HORAS	10	05	04	R\$ 3.000,50

Obs. Amarelinho da Massa: chamada 1 - antecedendo o dia da ação; chamada 2 - no dia da ação. Estrutura: Unidade Móvel Massa FM | 2 promotoras e 1 locutor | Inflável | Brindes para distribuição

OBSERVAÇÕES: Programas em **Negrito** são veiculados em rede.

**Hora Massa: Programa com duração de 1 hora, sem intervalos comerciais.

***Hora Certa - valor por cota (A, B ou C)

Hora Certa "A" - SEG A SEX - 06h15 - 09h15 - 12h35 - 15h15 - 18h15/ SÁBADO - 06h25 - 09h25 - 12h25 - 15h25 - 17h55/ DOMINGO - 05h55 - 09h25 - 12h25 - 15h25 - 17h55

Hora Certa "B" - SEG A SEX - 07h25 - 10h35 - 13h15 - 16h35 - 19h35/ SÁBADO - 06h55 - 10h35 - 13h25 - 16h35 - 18h55/ DOMINGO - 06h55 - 10h35 - 13h25 - 16h35 - 18h55

Hora Certa "C" - SEG A SEX - 08h15 - 11h35 - 14h15 - 17h15 - 19h55/ SÁBADO - 08h25 - 11h25 - 14h35 - 16h55 - 19h55/ DOMINGO - 07h55 - 10h55 - 14h55 - 16h55 - 19h55

TABELA DE CONVERSÃO	MÍDIA DETERMINADA	AMARELINHO
5" = 30% do comercial de 30" 10" = 50% do comercial de 30" 15" = 70% do comercial de 30" 45" = 150% do comercial de 30" 60" = 200% do comercial de 30"	Mídia Avulsa - Será com base no Determinado de 30" Testemunhal 60" = 250% do Determinado de 30" Flash 60" = 230% do Determinado de 30" *Obs: testemunhal de 30" tem o valor referente a 70% do valor do testemunhal de 60"	Chamada 15" = 70% do Rotativo 06h as 24h Flash 60" = 230% do Determinado Promotor/ Locutor = R\$ 750 *Obs: Amarelinho 1 hora contém: 10 Chamadas 15" / 2 Flash 60" / 1 Locutor / 2 Promotoras Amarelinho 2 hora contém: 15 Chamadas 15" / 4 Flash 60" / 1 Locutor / 2 Promotoras

www.massafm.com.br

Rua Laurindo Borges, 1567 - Centro / Cep: 87.303-240 / Campo Mourão Pr / Telefone Contato/Ouvinte - (44) 3068-0009 / (42) 99950-0349



TABELA DE PREÇOS

Validade: 01 de Fevereiro/24 a 31 de Janeiro/25

REGIÃO/PRAÇA	FREQUÊNCIA	ROTATIVO 1 - 30" 24h ÀS 06h	ROTATIVO 2 - 30" 06h ÀS 00h	INDETERMINADO I - 30" 06h ÀS 21h	INDETERMINADO II - 30" 07h ÀS 19h	DETERMINADO - 30"
CAPANEMA PR	88.7	R\$ 57,00	R\$ 77,00	R\$ 85,00	R\$ 96,00	R\$ 144,00

PATROCÍNIO DE PROGRAMAS

PROGRAMA	DIA	HORÁRIO	Nº DE COTAS	AB. 5"	ENC. 5"	SPOT 30"	VINHETA PASSAGEM	FREQ. MENSAL	INVESTIMENTO	PREÇO BASE ESPECIAL
									MENSAL - POR COTA	
COMPANHIA DA MASSA	SEG A SÁB	23h - 04h	04	30	30	120	30	210	R\$ 8.379,00	ROTATIVO 1
	DOMINGO	23h - 05h								
PÉ NA ESTRADA	SEG A SÁB	04h - 06h	04	26	26	52	26	130	R\$ 4.297,80	ROTATIVO 1
MICROFONE ABERTO	SEG A SEX	06h - 08h	04	22	22	44	22	110	R\$ 5.423,00	INDETERMINADO I
MANHÃ DA MASSA	SEG A SÁB	08h - 12h	04	26	26	104	78	234	R\$ 13.728,00	INDETERMINADO II
AS 5 ESTRELAS DA MASSA FM	SEG A SEX	11h15 - 11h35	04	22	22	44	00	88	R\$ 4.862,00	INDETERMINADO I
TURMA DA MASSA	SEG A SEX	12h - 14h	02	22	22	44	44	132	R\$ 10.137,60	DETERMINADO
METENDO A COLHER	SEG A SEX	14h - 15h	04	22	22	88	22	154	R\$ 15.523,20	DETERMINADO
TARDE DA MASSA	SEG A SEX	15h - 17h	04	22	22	88	22	154	R\$ 10.348,80	INDETERMINADO II
MASSA DA DE 10	SEG A SÁB	10h - 10h35	04	22	22	88	22	154	R\$ 10.348,80	INDETERMINADO II
	SEG A DOM	16h - 16h35								
	SÁBADO	20h - 20h35								
AS MAIS PEDIDAS	SEG A SEX	17h - 18h	04	22	22	22	00	66	R\$ 2.992,00	INDETERMINADO I
MASSA FM NA GERAL	SEG A SEX	18h - 19h	04	22	22	44	22	110	R\$ 5.423,00	INDETERMINADO I
TAMO JUNTO & MISTURADO NA MASSA FM	SEG A SEX	19h - 20h30	04	22	22	22	22	88	R\$ 3.553,00	INDETERMINADO I
BORA PAPEAR	SEGUNDA	21h30 - 23h	03	04	04	04	12	24	R\$ 770,00	ROTATIVO 2
MINHA SAUDADE É VOCÊ	DOM A QUI	21h30 - 23h	04	22	22	44	44	132	R\$ 5.420,80	ROTATIVO 2
MASSA RETRÔ	SÁB E DOM	07h - 08h	04	08	08	08	00	24	R\$ 1.228,80	INDETERMINADO II
		19h - 20h	04	08	08	08	00	24	R\$ 985,60	ROTATIVO 2
PEÃO MASSA	SÁB E DOM	18h - 19h	04	08	08	16	08	40	R\$ 2.227,20	INDETERMINADO II
BOTECO DA MASSA	SEXTA	21h30 - 23h	04	04	04	12	08	28	R\$ 1.293,60	ROTATIVO 2
BATIDÃO DA MASSA	SÁB E DOM	12h - 14h	04	08	08	16	08	40	R\$ 2.227,20	INDETERMINADO II
ALÔ DA MASSA	SÁBADO	14h - 16h	04	04	04	12	04	24	R\$ 1.497,60	INDETERMINADO II
ESQUENTA MASSA FM	SÁBADO	22h - 23h	04	04	04	16	08	32	R\$ 1.601,60	ROTATIVO 2
		17h - 21h	04	20	20	20	00	60	R\$ 3.072,00	INDETERMINADO II
DOMINGO	8h - 14h - 17h									
BOM DIA MASSA	DOMINGO	05h - 07h	02	22	22	44	22	110	R\$ 3.636,60	ROTATIVO 1
TOCA TUDO MASSA FM	DOMINGO	08h - 12h	04	04	04	24	08	40	R\$ 2.764,80	INDETERMINADO II

AÇÃO INSTITUCIONAL

FORMATO	DIA	HORÁRIO	Nº DE COTAS	AB. 5"	ENC. 5"	SPOT 30"	VINHETA PASSAGEM	FREQ. MENSAL	INVESTIMENTO	PREÇO BASE ESPECIAL
									MENSAL - 1 COTA	
NOTÍCIAS DA MASSA	SEG A SEX	09h - 17h	04	176	00	176	00	352	R\$ 17.617,60	ROTATIVO 2
	SÁB E DOM	07h - 20h								
***HORA CERTA "A", "B" ou "C"	SEG A DOM	Descrição abaixo	04	60	00	150	00	210	R\$ 14.280,00	INDETERMINADO I

AÇÃO PROMOCIONAL

AÇÃO	DURAÇÃO	CHAMADA ¹ 15"	CHAMADA ² 15"	FLASH AO VIVO 60"	INVESTIMENTO 1 COTA
AMARELINHO DA MASSA	1 HORA	07	03	02	R\$ 1.951,00
AMARELINHO DA MASSA	2 HORAS	10	05	04	R\$ 2.882,50

Obs. Amarelinho da Massa: chamada 1 - antecedendo o dia da ação; chamada 2 - no dia da ação. Estrutura: Unidade Móvel Massa FM | 2 promotoras e 1 locutor | Inflável | Brindes para distribuição

OBSERVAÇÕES: Programas em **Negrito** são veiculados em rede.

**Hora Massa: Programa com duração de 1 hora, sem intervalos comerciais.

***Hora Certa - valor por cota (A, B ou C)

Hora Certa "A" - SEG A SEX - 06h15 - 09h15 - 12h35 - 15h15 - 18h15/ SÁBADO - 06h25 - 09h25 - 12h25 - 15h25 - 17h55/ DOMINGO - 05h55 - 09h25 - 12h25 - 15h25 - 17h55

Hora Certa "B" - SEG A SEX - 07h25 - 10h35 - 13h15 - 16h35 - 19h35/ SÁBADO - 06h55 - 10h35 - 13h25 - 16h35 - 18h55/ DOMINGO - 06h55 - 10h35 - 13h25 - 16h35 - 18h55

Hora Certa "C" - SEG A SEX - 08h15 - 11h35 - 14h15 - 17h15 - 19h55/ SÁBADO - 08h25 - 11h25 - 14h35 - 16h55 - 19h55/ DOMINGO - 07h55 - 10h55 - 14h55 - 16h55 - 19h55

TABELA DE CONVERSÃO	MÍDIA DETERMINADA	AMARELINHO
5" = 30% do comercial de 30" 10" = 50% do comercial de 30" 15" = 70% do comercial de 30" 45" = 150% do comercial de 30" 60" = 200% do comercial de 30"	Mídia Avulsa - Será com base no Determinado de 30" Testemunhal 60" = 250% do Determinado de 30" Flash 60" = 230% do Determinado de 30" *Obs: testemunhal de 30" tem o valor referente a 70% do valor do testemunhal de 60"	Chamada 15" = 70% do Rotativo 06h as 24h Flash 60" = 230% do Determinado Promotor/ Locutor = R\$ 750 *Obs: Amarelinho 1 hora contém: 10 Chamadas 15" / 2 Flash 60" / 1 Locutor / 2 Promotoras Amarelinho 2 hora contém: 15 Chamadas 15" / 4 Flash 60" / 1 Locutor / 2 Promotoras

www.massafm.com.br

Rua Otávio Francisco de Matos, 496 / Centro - Capanema - PR / CEP: 85760-000 / Telefone Contato/Ouvinte: (46) 3552-3837



TABELA DE PREÇOS

Validade: 01 de Fevereiro/24 a 31 de Janeiro/25

REGIÃO/PRAÇA	FREQUÊNCIA	ROTATIVO 1 - 30" 24h ÀS 06h	ROTATIVO 2 - 30" 06h ÀS 00h	INDETERMINADO I - 30" 06h ÀS 21h	INDETERMINADO II - 30" 07h ÀS 19h	DETERMINADO - 30"
UMUARAMA PR	94.5	R\$ 82,00	R\$ 111,00	R\$ 124,00	R\$ 139,00	R\$ 209,00

PATROCÍNIO DE PROGRAMAS

PROGRAMA	DIA	HORÁRIO	Nº DE COTAS	AB. 5"	ENC. 5"	SPOT 30"	VINHETA PASSAGEM	FREQ. MENSAL	INVESTIMENTO	PREÇO BASE ESPECIAL
									MENSAL - POR COTA	
COMPANHIA DA MASSA	SEG A SÁB	23h - 04h	04	30	30	120	30	210	R\$ 12.054,00	ROTATIVO 1
	DOMINGO	23h - 05h								
PÉ NA ESTRADA	SEG A SÁB	04h - 06h	04	26	26	52	26	130	R\$ 6.182,80	ROTATIVO 1
MICROFONE ABERTO	SEG A SEX	06h - 08h	04	22	22	44	22	110	R\$ 7.911,20	INDETERMINADO I
MANHÃ DA MASSA	SEG A SÁB	08h - 12h	04	26	26	104	78	234	R\$ 19.877,00	INDETERMINADO II
AS 5 ESTRELAS DA MASSA FM	SEG A SEX	11h15 - 11h35	04	22	22	44	00	88	R\$ 7.092,80	INDETERMINADO I
TURMA DA MASSA	SEG A SEX	12h - 14h	02	22	22	44	44	132	R\$ 14.713,60	DETERMINADO
METENDO A COLHER	SEG A SEX	14h - 15h	04	22	22	88	22	154	R\$ 22.530,20	DETERMINADO
TARDE DA MASSA	SEG A SEX	15h - 17h	04	22	22	88	22	154	R\$ 14.984,20	INDETERMINADO II
MASSA DA DE 10	SEG A SÁB	10h - 10h35	04	22	22	88	22	154	R\$ 14.984,20	INDETERMINADO II
	SEG A DOM	16h - 16h35								
	SÁBADO	20h - 20h35								
AS MAIS PEDIDAS	SEG A SEX	17h - 18h	04	22	22	22	00	66	R\$ 4.364,80	INDETERMINADO I
MASSA FM NA GERAL	SEG A SEX	18h - 19h	04	22	22	44	22	110	R\$ 7.911,20	INDETERMINADO I
TAMO JUNTO & MISTURADO NA MASSA FM	SEG A SEX	19h - 20h30	04	22	22	22	22	88	R\$ 5.183,20	INDETERMINADO I
BORA PAPEAR	SEGUNDA	21h30 - 23h	03	04	04	04	12	24	R\$ 1.110,00	ROTATIVO 2
MINHA SAUDADE É VOCÊ	DOM A QUI	21h30 - 23h	04	22	22	44	44	132	R\$ 7.814,40	ROTATIVO 2
MASSA RETRÔ	SÁB E DOM	07h - 08h	04	08	08	08	00	24	R\$ 1.779,20	INDETERMINADO II
		19h - 20h	04	08	08	08	00	24	R\$ 1.420,80	ROTATIVO 2
PEÃO MASSA	SÁB E DOM	18h - 19h	04	08	08	16	08	40	R\$ 3.224,80	INDETERMINADO II
BOTECO DA MASSA	SEXTA	21h30 - 23h	04	04	04	12	08	28	R\$ 1.864,80	ROTATIVO 2
BATIDÃO DA MASSA	SÁB E DOM	12h - 14h	04	08	08	16	08	40	R\$ 3.224,80	INDETERMINADO II
ALÔ DA MASSA	SÁBADO	14h - 16h	04	04	04	12	04	24	R\$ 2.168,40	INDETERMINADO II
ESQUENTA MASSA FM	SÁBADO	22h - 23h	04	04	04	16	08	32	R\$ 2.308,80	ROTATIVO 2
		17h - 21h	04	20	20	20	00	60	R\$ 4.448,00	INDETERMINADO II
HORA MASSA**	DOMINGO	8h - 14h - 17h	04	20	20	20	00	60	R\$ 4.448,00	INDETERMINADO II
BOM DIA MASSA	DOMINGO	05h - 07h	02	22	22	44	22	110	R\$ 5.231,60	ROTATIVO 1
TOCA TUDO MASSA FM	DOMINGO	08h - 12h	04	04	04	24	08	40	R\$ 4.003,20	INDETERMINADO II

AÇÃO INSTITUCIONAL

FORMATO	DIA	HORÁRIO	Nº DE COTAS	AB. 5"	ENC. 5"	SPOT 30"	VINHETA PASSAGEM	FREQ. MENSAL	INVESTIMENTO	PREÇO BASE ESPECIAL
									MENSAL - 1 COTA	
NOTÍCIAS DA MASSA	SEG A SEX	09h - 17h	04	176	00	176	00	352	R\$ 25.396,80	ROTATIVO 2
	SÁB E DOM	07h - 20h								
***HORA CERTA "A", "B" ou "C"	SEG A DOM	Descrição abaixo	04	60	00	150	00	210	R\$ 20.832,00	INDETERMINADO I

AÇÃO PROMOCIONAL

AÇÃO	DURAÇÃO	CHAMADA ¹ 15"	CHAMADA ² 15"	FLASH AO VIVO 60"	INVESTIMENTO 1 COTA
AMARELINHO DA MASSA	1 HORA	07	03	02	R\$ 2.489,00
AMARELINHO DA MASSA	2 HORAS	10	05	04	R\$ 3.839,50

Obs. Amarelinho da Massa: chamada 1 - antecedendo o dia da ação; chamada 2 - no dia da ação. Estrutura: Unidade Móvel Massa FM | 2 motoristas e 1 locutor | Inflável | Brindes para distribuição

OBSERVAÇÕES: Programas em **Negrito** são veiculados em rede.

**Hora Massa: Programa com duração de 1 hora, sem intervalos comerciais.

***Hora Certa - valor por cota (A, B ou C)

Hora Certa "A" - SEG A SEX - 06h15 - 09h15 - 12h35 - 15h15 - 18h15/ SÁBADO - 06h25 - 09h25 - 12h25 - 15h25 - 17h55/ DOMINGO - 05h55 - 09h25 - 12h25 - 15h25 - 17h55

Hora Certa "B" - SEG A SEX - 07h25 - 10h35 - 13h15 - 16h35 - 19h35/ SÁBADO - 06h55 - 10h35 - 13h25 - 16h35 - 18h55/ DOMINGO - 06h55 - 10h35 - 13h25 - 16h35 - 18h55

Hora Certa "C" - SEG A SEX - 08h15 - 11h35 - 14h15 - 17h15 - 19h55/ SÁBADO - 08h25 - 11h25 - 14h35 - 16h55 - 19h55/ DOMINGO - 07h55 - 10h55 - 14h55 - 16h55 - 19h55

TABELA DE CONVERSÃO	MÍDIA DETERMINADA	AMARELINHO
5" = 30% do comercial de 30" 10" = 50% do comercial de 30" 15" = 70% do comercial de 30" 45" = 150% do comercial de 30" 60" = 200% do comercial de 30"	Mídia Avulsa - Será com base no Determinado de 30" Testemunhal 60" = 250% do Determinado de 30" Flash 60" = 230% do Determinado de 30" *Obs: testemunhal de 30" tem o valor referente a 70% do valor do testemunhal de 60"	Chamada 15" = 70% do Rotativo 06h as 24h Flash 60" = 230% do Determinado Promotor/ Locutor = R\$ 750 *Obs: Amarelinho 1 hora contém: 10 Chamadas 15" / 2 Flash 60" / 1 Locutor / 2 Promotoras Amarelinho 2 hora contém: 15 Chamadas 15" / 4 Flash 60" / 1 Locutor / 2 Promotoras

www.massafm.com.br

Av. Guarani, 2650 - Bairro: Alto São Francisco, Umuarama/PR - CEP 87.504-030 - Telefone (44) 3621-6592 / (44) 9855-9866



TABELA DE PREÇOS

Validade: 01 de Fevereiro/24 a 31 de Janeiro/25

REGIÃO/PRAÇA	FREQUÊNCIA	ROTATIVO 1 - 30" 24h ÀS 06h	ROTATIVO 2 - 30" 06h ÀS 00h	INDETERMINADO I - 30" 06h ÀS 21h	INDETERMINADO II - 30" 07h ÀS 19h	DETERMINADO - 30"
MEDIANEIRA PR	91.9	R\$ 106,00	R\$ 143,00	R\$ 159,00	R\$ 179,00	R\$ 269,00

PATROCÍNIO DE PROGRAMAS

PROGRAMA	DIA	HORÁRIO	Nº DE COTAS	AB. 5"	ENC. 5"	SPOT 30"	VINHETA PASSAGEM	FREQ. MENSAL	INVESTIMENTO	PREÇO BASE ESPECIAL
									MENSAL - POR COTA	
COMPANHIA DA MASSA	SEG A SÁB	23h - 04h	04	30	30	120	30	210	R\$ 15.582,00	ROTATIVO 1
	DOMINGO	23h - 05h								
PÉ NA ESTRADA	SEG A SÁB	04h - 06h	04	26	26	52	26	130	R\$ 7.992,40	ROTATIVO 1
MICROFONE ABERTO	SEG A SEX	06h - 08h	04	22	22	44	22	110	R\$ 10.144,20	INDETERMINADO I
MANHÃ DA MASSA	SEG A SÁB	08h - 12h	04	26	26	104	78	234	R\$ 25.597,00	INDETERMINADO II
AS 5 ESTRELAS DA MASSA FM	SEG A SEX	11h15 - 11h35	04	22	22	44	00	88	R\$ 9.094,80	INDETERMINADO I
TURMA DA MASSA	SEG A SEX	12h - 14h	02	22	22	44	44	132	R\$ 18.937,60	DETERMINADO
METENDO A COLHER	SEG A SEX	14h - 15h	04	22	22	88	22	154	R\$ 28.998,20	DETERMINADO
TARDE DA MASSA	SEG A SEX	15h - 17h	04	22	22	88	22	154	R\$ 19.296,20	INDETERMINADO II
MASSA DA DE 10	SEG A SÁB	10h - 10h35	04	22	22	88	22	154	R\$ 19.296,20	INDETERMINADO II
	SEG A DOM	16h - 16h35								
	SÁBADO	20h - 20h35								
AS MAIS PEDIDAS	SEG A SEX	17h - 18h	04	22	22	22	00	66	R\$ 5.596,80	INDETERMINADO I
MASSA FM NA GERAL	SEG A SEX	18h - 19h	04	22	22	44	22	110	R\$ 10.144,20	INDETERMINADO I
TAMO JUNTO & MISTURADO NA MASSA FM	SEG A SEX	19h - 20h30	04	22	22	22	22	88	R\$ 6.646,20	INDETERMINADO I
BORA PAPEAR	SEGUNDA	21h30 - 23h	03	04	04	04	12	24	R\$ 1.430,00	ROTATIVO 2
MINHA SAUDADE É VOCÊ	DOM A QUI	21h30 - 23h	04	22	22	44	44	132	R\$ 10.067,20	ROTATIVO 2
MASSA RETRÔ	SÁB E DOM	07h - 08h	04	08	08	08	00	24	R\$ 2.291,20	INDETERMINADO II
		19h - 20h	04	08	08	08	00	24	R\$ 1.830,40	ROTATIVO 2
PEÃO MASSA	SÁB E DOM	18h - 19h	04	08	08	16	08	40	R\$ 4.152,80	INDETERMINADO II
BOTECO DA MASSA	SEXTA	21h30 - 23h	04	04	04	12	08	28	R\$ 2.402,40	ROTATIVO 2
BATIDÃO DA MASSA	SÁB E DOM	12h - 14h	04	08	08	16	08	40	R\$ 4.152,80	INDETERMINADO II
ALÔ DA MASSA	SÁBADO	14h - 16h	04	04	04	12	04	24	R\$ 2.792,40	INDETERMINADO II
ESQUENTA MASSA FM	SÁBADO	22h - 23h	04	04	04	16	08	32	R\$ 2.974,40	ROTATIVO 2
HORA MASSA**	SÁBADO	17h - 21h	04	20	20	20	00	60	R\$ 5.728,00	INDETERMINADO II
		DOMINGO								
BOM DIA MASSA	DOMINGO	05h - 07h	02	22	22	44	22	110	R\$ 6.762,80	ROTATIVO 1
TOCA TUDO MASSA FM	DOMINGO	08h - 12h	04	04	04	24	08	40	R\$ 5.155,20	INDETERMINADO II

AÇÃO INSTITUCIONAL

FORMATO	DIA	HORÁRIO	Nº DE COTAS	AB. 5"	ENC. 5"	SPOT 30"	VINHETA PASSAGEM	FREQ. MENSAL	INVESTIMENTO	PREÇO BASE ESPECIAL
									MENSAL - 1 COTA	
NOTÍCIAS DA MASSA	SEG A SEX	09h - 17h	04	176	00	176	00	352	R\$ 32.718,40	ROTATIVO 2
	SÁB E DOM	07h - 20h								
***HORA CERTA "A", "B" ou "C"	SEG A DOM	Descrição abaixo	04	60	00	150	00	210	R\$ 26.712,00	INDETERMINADO I

AÇÃO PROMOCIONAL

AÇÃO	DURAÇÃO	CHAMADA ¹ 15"	CHAMADA ² 15"	FLASH AO VIVO 60"	INVESTIMENTO 1 COTA
AMARELINHO DA MASSA	1 HORA	07	03	02	R\$ 2.989,00
AMARELINHO DA MASSA	2 HORAS	10	05	04	R\$ 4.727,50

Obs. Amarelinho da Massa: chamada 1 - antecedendo o dia da ação; chamada 2 - no dia da ação. Estrutura: Unidade Móvel Massa FM | 2 promotoras e 1 locutor | Inflável | Brindes para distribuição

OBSERVAÇÕES: Programas em **Negrito** são veiculados em rede.

**Hora Massa: Programa com duração de 1 hora, sem intervalos comerciais.

***Hora Certa - valor por cota (A, B ou C)

Hora Certa "A" - SEG A SEX - 06h15 - 09h15 - 12h35 - 15h15 - 18h15/ SÁBADO - 06h25 - 09h25 - 12h25 - 15h25 - 17h55/ DOMINGO - 05h55 - 09h25 - 12h25 - 15h25 - 17h55

Hora Certa "B" - SEG A SEX - 07h25 - 10h35 - 13h15 - 16h35 - 19h35/ SÁBADO - 06h55 - 10h35 - 13h25 - 16h35 - 18h55/ DOMINGO - 06h55 - 10h35 - 13h25 - 16h35 - 18h55

Hora Certa "C" - SEG A SEX - 08h15 - 11h35 - 14h15 - 17h15 - 19h55/ SÁBADO - 08h25 - 11h25 - 14h35 - 16h55 - 19h55/ DOMINGO - 07h55 - 10h55 - 14h55 - 16h55 - 19h55

TABELA DE CONVERSÃO	MÍDIA DETERMINADA	AMARELINHO
5" = 30% do comercial de 30" 10" = 50% do comercial de 30" 15" = 70% do comercial de 30" 45" = 150% do comercial de 30" 60" = 200% do comercial de 30"	Mídia Avulsa - Será com base no Determinado de 30" Testemunhal 60" = 250% do Determinado de 30" Flash 60" = 230% do Determinado de 30" *Obs: testemunhal de 30" tem o valor referente a 70% do valor do testemunhal de 60"	Chamada 15" = 70% do Rotativo 06h as 24h Flash 60" = 230% do Determinado Promotor/ Locutor = R\$ 750 *Obs: Amarelinho 1 hora contém: 10 Chamadas 15" / 2 Flash 60" / 1 Locutor / 2 Promotoras Amarelinho 2 hora contém: 15 Chamadas 15" / 4 Flash 60" / 1 Locutor / 2 Promotoras

www.massafm.com.br

Av Rio Grande do Sul 1774 - Centro - CEP: 85884 000 - Medianeira| PR - Telefone Do Contato: (44) 98808 9002



TABELA DE PREÇOS

Validade: 01 de Fevereiro/24 a 31 de Janeiro/25

REGIÃO/PRAÇA	FREQUÊNCIA	ROTATIVO 1 - 30" 24h ÀS 06h	ROTATIVO 2 - 30" 06h ÀS 00h	INDETERMINADO I - 30" 06h ÀS 21h	INDETERMINADO II - 30" 07h ÀS 19h	DETERMINADO - 30"
MANDAGUARI PR	88.1	R\$ 62,00	R\$ 84,00	R\$ 93,00	R\$ 105,00	R\$ 158,00

PATROCÍNIO DE PROGRAMAS

PROGRAMA	DIA	HORÁRIO	Nº DE COTAS	AB. 5"	ENC. 5"	SPOT 30"	VINHETA PASSAGEM	FREQ. MENSAL	INVESTIMENTO	PREÇO BASE ESPECIAL
									MENSAL - POR COTA	
COMPANHIA DA MASSA	SEG A SÁB	23h - 04h	04	30	30	120	30	210	R\$ 9.114,00	ROTATIVO 1
	DOMINGO	23h - 05h								
PÉ NA ESTRADA	SEG A SÁB	04h - 06h	04	26	26	52	26	130	R\$ 4.674,80	ROTATIVO 1
MICROFONE ABERTO	SEG A SEX	06h - 08h	04	22	22	44	22	110	R\$ 5.933,40	INDETERMINADO I
MANHÃ DA MASSA	SEG A SÁB	08h - 12h	04	26	26	104	78	234	R\$ 15.015,00	INDETERMINADO II
AS 5 ESTRELAS DA MASSA FM	SEG A SEX	11h15 - 11h35	04	22	22	44	00	88	R\$ 5.319,60	INDETERMINADO I
TURMA DA MASSA	SEG A SEX	12h - 14h	02	22	22	44	44	132	R\$ 11.123,20	DETERMINADO
METENDO A COLHER	SEG A SEX	14h - 15h	04	22	22	88	22	154	R\$ 17.032,40	DETERMINADO
TARDE DA MASSA	SEG A SEX	15h - 17h	04	22	22	88	22	154	R\$ 11.319,00	INDETERMINADO II
MASSA DA DE 10	SEG A SÁB	10h - 10h35	04	22	22	88	22	154	R\$ 11.319,00	INDETERMINADO II
	SEG A DOM	16h - 16h35								
	SÁBADO	20h - 20h35								
AS MAIS PEDIDAS	SEG A SEX	17h - 18h	04	22	22	22	00	66	R\$ 3.273,60	INDETERMINADO I
MASSA FM NA GERAL	SEG A SEX	18h - 19h	04	22	22	44	22	110	R\$ 5.933,40	INDETERMINADO I
TAMO JUNTO & MISTURADO NA MASSA FM	SEG A SEX	19h - 20h30	04	22	22	22	22	88	R\$ 3.887,40	INDETERMINADO I
BORA PAPEAR	SEGUNDA	21h30 - 23h	03	04	04	04	12	24	R\$ 840,00	ROTATIVO 2
MINHA SAUDADE É VOCÊ	DOM A QUI	21h30 - 23h	04	22	22	44	44	132	R\$ 5.913,60	ROTATIVO 2
MASSA RETRÔ	SÁB E DOM	07h - 08h	04	08	08	08	00	24	R\$ 1.344,00	INDETERMINADO II
		19h - 20h	04	08	08	08	00	24	R\$ 1.075,20	ROTATIVO 2
PEÃO MASSA	SÁB E DOM	18h - 19h	04	08	08	16	08	40	R\$ 2.436,00	INDETERMINADO II
BOTECO DA MASSA	SEXTA	21h30 - 23h	04	04	04	12	08	28	R\$ 1.411,20	ROTATIVO 2
BATIDÃO DA MASSA	SÁB E DOM	12h - 14h	04	08	08	16	08	40	R\$ 2.436,00	INDETERMINADO II
ALÔ DA MASSA	SÁBADO	14h - 16h	04	04	04	12	04	24	R\$ 1.638,00	INDETERMINADO II
ESQUENTA MASSA FM	SÁBADO	22h - 23h	04	04	04	16	08	32	R\$ 1.747,20	ROTATIVO 2
HORA MASSA**	SÁBADO	17h - 21h	04	20	20	20	00	60	R\$ 3.360,00	INDETERMINADO II
		DOMINGO								
BOM DIA MASSA	DOMINGO	05h - 07h	02	22	22	44	22	110	R\$ 3.955,60	ROTATIVO 1
TOCA TUDO MASSA FM	DOMINGO	08h - 12h	04	04	04	24	08	40	R\$ 3.024,00	INDETERMINADO II

AÇÃO INSTITUCIONAL

FORMATO	DIA	HORÁRIO	Nº DE COTAS	AB. 5"	ENC. 5"	SPOT 30"	VINHETA PASSAGEM	FREQ. MENSAL	INVESTIMENTO	PREÇO BASE ESPECIAL
									MENSAL - 1 COTA	
NOTÍCIAS DA MASSA	SEG A SEX	09h - 17h	04	176	00	176	00	352	R\$ 19.219,20	ROTATIVO 2
	SÁB E DOM	07h - 20h								
***HORA CERTA "A", "B" ou "C"	SEG A DOM	Descrição abaixo	04	60	00	150	00	210	R\$ 15.624,00	INDETERMINADO I

AÇÃO PROMOCIONAL

AÇÃO	DURAÇÃO	CHAMADA ¹ 15"	CHAMADA ² 15"	FLASH AO VIVO 60"	INVESTIMENTO 1 COTA
AMARELINHO DA MASSA	1 HORA	07	03	02	R\$ 2.064,00
AMARELINHO DA MASSA	2 HORAS	10	05	04	R\$ 3.084,00

Obs. Amarelinho da Massa: chamada 1 - antecedendo o dia da ação; chamada 2 - no dia da ação. Estrutura: Unidade Móvel Massa FM | 2 promotoras e 1 locutor | Inflável | Brindes para distribuição

OBSERVAÇÕES: Programas em **Negrito** são veiculados em rede.

**Hora Massa: Programa com duração de 1 hora, sem intervalos comerciais.

***Hora Certa - valor por cota (A, B ou C)

Hora Certa "A" - SEG A SEX - 06h15 - 09h15 - 12h35 - 15h15 - 18h15/ SÁBADO - 06h25 - 09h25 - 12h25 - 15h25 - 17h55/ DOMINGO - 05h55 - 09h25 - 12h25 - 15h25 - 17h55

Hora Certa "B" - SEG A SEX - 07h25 - 10h35 - 13h15 - 16h35 - 19h35/ SÁBADO - 06h55 - 10h35 - 13h25 - 16h35 - 18h55/ DOMINGO - 06h55 - 10h35 - 13h25 - 16h35 - 18h55

Hora Certa "C" - SEG A SEX - 08h15 - 11h35 - 14h15 - 17h15 - 19h55/ SÁBADO - 08h25 - 11h25 - 14h35 - 16h55 - 19h55/ DOMINGO - 07h55 - 10h55 - 14h55 - 16h55 - 19h55

TABELA DE CONVERSÃO	MÍDIA DETERMINADA	AMARELINHO
5" = 30% do comercial de 30" 10" = 50% do comercial de 30" 15" = 70% do comercial de 30" 45" = 150% do comercial de 30" 60" = 200% do comercial de 30"	Mídia Avulsa - Será com base no Determinado de 30" Testemunhal 60" = 250% do Determinado de 30" Flash 60" = 230% do Determinado de 30" *Obs: testemunhal de 30" tem o valor referente a 70% do valor do testemunhal de 60"	Chamada 15" = 70% do Rotativo 06h as 24h Flash 60" = 230% do Determinado Promotor/ Locutor = R\$ 750 *Obs: Amarelinho 1 hora contém: 10 Chamadas 15" / 2 Flash 60" / 1 Locutor / 2 Promotoras Amarelinho 2 hora contém: 15 Chamadas 15" / 4 Flash 60" / 1 Locutor / 2 Promotoras

www.massafm.com.br

Avenida Amazonas, n.º. 1.825, Centro, Mandaguari | PR



TABELA DE PREÇOS

Validade: 01 de Fevereiro/24 a 31 de Janeiro/25

REGIÃO/PRAÇA	FREQUÊNCIA	ROTATIVO 1 - 30" 24h ÀS 06h	ROTATIVO 2 - 30" 06h ÀS 00h	INDETERMINADO I - 30" 06h ÀS 21h	INDETERMINADO II - 30" 07h ÀS 19h	DETERMINADO - 30"
TOLEDO PR	98.5	R\$ 118,00	R\$ 160,00	R\$ 178,00	R\$ 200,00	R\$ 300,00

PATROCÍNIO DE PROGRAMAS

PROGRAMA	DIA	HORÁRIO	Nº DE COTAS	AB. 5"	ENC. 5"	SPOT 30"	VINHETA PASSAGEM	FREQ. MENSAL	INVESTIMENTO	PREÇO BASE ESPECIAL
									MENSAL - POR COTA	
COMPANHIA DA MASSA	SEG A SÁB	23h - 04h	04	30	30	120	30	210	R\$ 17.346,00	ROTATIVO 1
	DOMINGO	23h - 05h								
PÉ NA ESTRADA	SEG A SÁB	04h - 06h	04	26	26	52	26	130	R\$ 8.897,20	ROTATIVO 1
MICROFONE ABERTO	SEG A SEX	06h - 08h	04	22	22	44	22	110	R\$ 11.356,40	INDETERMINADO I
MANHÃ DA MASSA	SEG A SÁB	08h - 12h	04	26	26	104	78	234	R\$ 28.600,00	INDETERMINADO II
AS 5 ESTRELAS DA MASSA FM	SEG A SEX	11h15 - 11h35	04	22	22	44	00	88	R\$ 10.181,60	INDETERMINADO I
TURMA DA MASSA	SEG A SEX	12h - 14h	02	22	22	44	44	132	R\$ 21.120,00	DETERMINADO
METENDO A COLHER	SEG A SEX	14h - 15h	04	22	22	88	22	154	R\$ 32.340,00	DETERMINADO
TARDE DA MASSA	SEG A SEX	15h - 17h	04	22	22	88	22	154	R\$ 21.560,00	INDETERMINADO II
MASSA DA DE 10	SEG A SÁB	10h - 10h35	04	22	22	88	22	154	R\$ 21.560,00	INDETERMINADO II
	SEG A DOM	16h - 16h35								
	SÁBADO	20h - 20h35								
AS MAIS PEDIDAS	SEG A SEX	17h - 18h	04	22	22	22	00	66	R\$ 6.265,60	INDETERMINADO I
MASSA FM NA GERAL	SEG A SEX	18h - 19h	04	22	22	44	22	110	R\$ 11.356,40	INDETERMINADO I
TAMO JUNTO & MISTURADO NA MASSA FM	SEG A SEX	19h - 20h30	04	22	22	22	22	88	R\$ 7.440,40	INDETERMINADO I
BORA PAPEAR	SEGUNDA	21h30 - 23h	03	04	04	04	12	24	R\$ 1.600,00	ROTATIVO 2
MINHA SAUDADE É VOCÊ	DOM A QUI	21h30 - 23h	04	22	22	44	44	132	R\$ 11.264,00	ROTATIVO 2
MASSA RETRÔ	SÁB E DOM	07h - 08h	04	08	08	08	00	24	R\$ 2.560,00	INDETERMINADO II
		19h - 20h	04	08	08	08	00	24	R\$ 2.048,00	ROTATIVO 2
PEÃO MASSA	SÁB E DOM	18h - 19h	04	08	08	16	08	40	R\$ 4.640,00	INDETERMINADO II
BOTECO DA MASSA	SEXTA	21h30 - 23h	04	04	04	12	08	28	R\$ 2.688,00	ROTATIVO 2
BATIDÃO DA MASSA	SÁB E DOM	12h - 14h	04	08	08	16	08	40	R\$ 4.640,00	INDETERMINADO II
ALÔ DA MASSA	SÁBADO	14h - 16h	04	04	04	12	04	24	R\$ 3.120,00	INDETERMINADO II
ESQUENTA MASSA FM	SÁBADO	22h - 23h	04	04	04	16	08	32	R\$ 3.328,00	ROTATIVO 2
		17h - 21h	04	20	20	20	00	60	R\$ 6.400,00	INDETERMINADO II
HORA MASSA**	DOMINGO	8h - 14h - 17h	04	20	20	20	00	60	R\$ 6.400,00	INDETERMINADO II
BOM DIA MASSA	DOMINGO	05h - 07h	02	22	22	44	22	110	R\$ 7.528,40	ROTATIVO 1
TOCA TUDO MASSA FM	DOMINGO	08h - 12h	04	04	04	24	08	40	R\$ 5.760,00	INDETERMINADO II

AÇÃO INSTITUCIONAL

FORMATO	DIA	HORÁRIO	Nº DE COTAS	AB. 5"	ENC. 5"	SPOT 30"	VINHETA PASSAGEM	FREQ. MENSAL	INVESTIMENTO	PREÇO BASE ESPECIAL
									MENSAL - 1 COTA	
NOTÍCIAS DA MASSA	SEG A SEX	09h - 17h	04	176	00	176	00	352	R\$ 36.608,00	ROTATIVO 2
	SÁB E DOM	07h - 20h								
***HORA CERTA "A", "B" ou "C"	SEG A DOM	Descrição abaixo	04	60	00	150	00	210	R\$ 29.904,00	INDETERMINADO I

AÇÃO PROMOCIONAL

AÇÃO	DURAÇÃO	CHAMADA ¹ 15"	CHAMADA ² 15"	FLASH AO VIVO 60"	INVESTIMENTO 1 COTA
AMARELINHO DA MASSA	1 HORA	07	03	02	R\$ 3.250,00
AMARELINHO DA MASSA	2 HORAS	10	05	04	R\$ 5.190,00

Obs. Amarelinho da Massa: chamada 1 - antecedendo o dia da ação; chamada 2 - no dia da ação. Estrutura: Unidade Móvel Massa FM | 2 Promotoras e 1 locutor | Inflável | Brindes para distribuição

OBSERVAÇÕES: Programas em **Negrito** são veiculados em rede.

**Hora Massa: Programa com duração de 1 hora, sem intervalos comerciais.

***Hora Certa - valor por cota (A, B ou C)

Hora Certa "A" - SEG A SEX - 06h15 - 09h15 - 12h35 - 15h15 - 18h15/ SÁBADO - 06h25 - 09h25 - 12h25 - 15h25 - 17h55/ DOMINGO - 05h55 - 09h25 - 12h25 - 15h25 - 17h55

Hora Certa "B" - SEG A SEX - 07h25 - 10h35 - 13h15 - 16h35 - 19h35/ SÁBADO - 06h55 - 10h35 - 13h25 - 16h35 - 18h55/ DOMINGO - 06h55 - 10h35 - 13h25 - 16h35 - 18h55

Hora Certa "C" - SEG A SEX - 08h15 - 11h35 - 14h15 - 17h15 - 19h55/ SÁBADO - 08h25 - 11h25 - 14h35 - 16h55 - 19h55/ DOMINGO - 07h55 - 10h55 - 14h55 - 16h55 - 19h55

TABELA DE CONVERSÃO	MÍDIA DETERMINADA	AMARELINHO
5" = 30% do comercial de 30" 10" = 50% do comercial de 30" 15" = 70% do comercial de 30" 45" = 150% do comercial de 30" 60" = 200% do comercial de 30"	Mídia Avulsa - Será com base no Determinado de 30" Testemunhal 60" = 250% do Determinado de 30" Flash 60" = 230% do Determinado de 30" *Obs: testemunhal de 30" tem o valor referente a 70% do valor do testemunhal de 60"	Chamada 15" = 70% do Rotativo 06h as 24h Flash 60" = 230% do Determinado Promotor/ Locutor = R\$ 750 *Obs: Amarelinho 1 hora contém: 10 Chamadas 15" / 2 Flash 60" / 1 Locutor / 2 Promotoras Amarelinho 2 hora contém: 15 Chamadas 15" / 4 Flash 60" / 1 Locutor / 2 Promotoras

www.massafm.com.br

Rua XV de Novembro 1226 no 2 piso - Centro - CEP: 85 900 200 - Toledo| PR - Telefone Do Contato: (45) 3055 4400



TABELA DE PREÇOS

Validade: 01 de Fevereiro/24 a 31 de Janeiro/25

REGIÃO/PRAÇA	FREQUÊNCIA	ROTATIVO 1 - 30" 24h ÀS 06h	ROTATIVO 2 - 30" 06h ÀS 00h	INDETERMINADO I - 30" 06h ÀS 21h	INDETERMINADO II - 30" 07h ÀS 19h	DETERMINADO - 30"
NOVA AURORA PR	107.3	R\$ 50,00	R\$ 67,00	R\$ 75,00	R\$ 84,00	R\$ 126,00

PATROCÍNIO DE PROGRAMAS

PROGRAMA	DIA	HORÁRIO	Nº DE COTAS	AB. 5"	ENC. 5"	SPOT 30"	VINHETA PASSAGEM	FREQ. MENSAL	INVESTIMENTO	PREÇO BASE ESPECIAL
									MENSAL - POR COTA	
COMPANHIA DA MASSA	SEG A SÁB	23h - 04h	04	30	30	120	30	210	R\$ 7.350,00	ROTATIVO 1
	DOMINGO	23h - 05h								
PÉ NA ESTRADA	SEG A SÁB	04h - 06h	04	26	26	52	26	130	R\$ 3.770,00	ROTATIVO 1
MICROFONE ABERTO	SEG A SEX	06h - 08h	04	22	22	44	22	110	R\$ 4.785,00	INDETERMINADO I
MANHÃ DA MASSA	SEG A SÁB	08h - 12h	04	26	26	104	78	234	R\$ 12.012,00	INDETERMINADO II
AS 5 ESTRELAS DA MASSA FM	SEG A SEX	11h15 - 11h35	04	22	22	44	00	88	R\$ 4.290,00	INDETERMINADO I
TURMA DA MASSA	SEG A SEX	12h - 14h	02	22	22	44	44	132	R\$ 8.870,40	DETERMINADO
METENDO A COLHER	SEG A SEX	14h - 15h	04	22	22	88	22	154	R\$ 13.582,80	DETERMINADO
TARDE DA MASSA	SEG A SEX	15h - 17h	04	22	22	88	22	154	R\$ 9.055,20	INDETERMINADO II
MASSA DA DE 10	SEG A SÁB	10h - 10h35	04	22	22	88	22	154	R\$ 9.055,20	INDETERMINADO II
	SEG A DOM	16h - 16h35								
	SÁBADO	20h - 20h35								
AS MAIS PEDIDAS	SEG A SEX	17h - 18h	04	22	22	22	00	66	R\$ 2.640,00	INDETERMINADO I
MASSA FM NA GERAL	SEG A SEX	18h - 19h	04	22	22	44	22	110	R\$ 4.785,00	INDETERMINADO I
TAMO JUNTO & MISTURADO NA MASSA FM	SEG A SEX	19h - 20h30	04	22	22	22	22	88	R\$ 3.135,00	INDETERMINADO I
BORA PAPEAR	SEGUNDA	21h30 - 23h	03	04	04	04	12	24	R\$ 670,00	ROTATIVO 2
MINHA SAUDADE É VOCÊ	DOM A QUI	21h30 - 23h	04	22	22	44	44	132	R\$ 4.716,80	ROTATIVO 2
MASSA RETRÔ	SÁB E DOM	07h - 08h	04	08	08	08	00	24	R\$ 1.075,20	INDETERMINADO II
	SÁB E DOM	19h - 20h	04	08	08	08	00	24	R\$ 857,60	ROTATIVO 2
PEÃO MASSA	SÁB E DOM	18h - 19h	04	08	08	16	08	40	R\$ 1.948,80	INDETERMINADO II
BOTECO DA MASSA	SEXTA	21h30 - 23h	04	04	04	12	08	28	R\$ 1.125,60	ROTATIVO 2
BATIDÃO DA MASSA	SÁB E DOM	12h - 14h	04	08	08	16	08	40	R\$ 1.948,80	INDETERMINADO II
ALÔ DA MASSA	SÁBADO	14h - 16h	04	04	04	12	04	24	R\$ 1.310,40	INDETERMINADO II
ESQUENTA MASSA FM	SÁBADO	22h - 23h	04	04	04	16	08	32	R\$ 1.393,60	ROTATIVO 2
HORA MASSA**	SÁBADO	17h - 21h	04	20	20	20	00	60	R\$ 2.688,00	INDETERMINADO II
	DOMINGO	8h - 14h - 17h								
BOM DIA MASSA	DOMINGO	05h - 07h	02	22	22	44	22	110	R\$ 3.190,00	ROTATIVO 1
TOCA TUDO MASSA FM	DOMINGO	08h - 12h	04	04	04	24	08	40	R\$ 2.419,20	INDETERMINADO II

AÇÃO INSTITUCIONAL

FORMATO	DIA	HORÁRIO	Nº DE COTAS	AB. 5"	ENC. 5"	SPOT 30"	VINHETA PASSAGEM	FREQ. MENSAL	INVESTIMENTO	PREÇO BASE ESPECIAL
									MENSAL - 1 COTA	
NOTÍCIAS DA MASSA	SEG A SEX	09h - 17h	04	176	00	176	00	352	R\$ 15.329,60	ROTATIVO 2
	SÁB E DOM	07h - 20h								
***HORA CERTA "A", "B" ou "C"	SEG A DOM	Descrição abaixo	04	60	00	150	00	210	R\$ 12.600,00	INDETERMINADO I

AÇÃO PROMOCIONAL

AÇÃO	DURAÇÃO	CHAMADA ¹ 15"	CHAMADA ² 15"	FLASH AO VIVO 60"	INVESTIMENTO 1 COTA
AMARELINHO DA MASSA	1 HORA	07	03	02	R\$ 1.799,00
AMARELINHO DA MASSA	2 HORAS	10	05	04	R\$ 2.613,50

Obs. Amarelinho da Massa: chamada 1 - antecedendo o dia da ação; chamada 2 - no dia da ação. Estrutura: Unidade Móvel Massa FM | 2 promotoras e 1 locutor | Inflável | Brindes para distribuição

OBSERVAÇÕES: Programas em Negrito são veiculados em rede.

**Hora Massa: Programa com duração de 1 hora, sem intervalos comerciais.

***Hora Certa - valor por cota (A, B ou C)

Hora Certa "A" - SEG A SEX - 06h15 - 09h15 - 12h35 - 15h15 - 18h15/ SÁBADO - 06h25 - 09h25 - 12h25 - 15h25 - 17h55/ DOMINGO - 05h55 - 09h25 - 12h25 - 15h25 - 17h55

Hora Certa "B" - SEG A SEX - 07h25 - 10h35 - 13h15 - 16h35 - 19h35/ SÁBADO - 06h55 - 10h35 - 13h25 - 16h35 - 18h55/ DOMINGO - 06h55 - 10h35 - 13h25 - 16h35 - 18h55

Hora Certa "C" - SEG A SEX - 08h15 - 11h35 - 14h15 - 17h15 - 19h55/ SÁBADO - 08h25 - 11h25 - 14h35 - 16h55 - 19h55/ DOMINGO - 07h55 - 10h55 - 14h55 - 16h55 - 19h55

TABELA DE CONVERSÃO	MÍDIA DETERMINADA	AMARELINHO
5" = 30% do comercial de 30" 10" = 50% do comercial de 30" 15" = 70% do comercial de 30" 45" = 150% do comercial de 30" 60" = 200% do comercial de 30"	Mídia Avulsa - Será com base no Determinado de 30" Testemunhal 60" = 250% do Determinado de 30" Flash 60" = 230% do Determinado de 30" *Obs: testemunhal de 30" tem o valor referente a 70% do valor do testemunhal de 60"	Chamada 15" = 70% do Rotativo 06h às 24h Flash 60" = 230% do Determinado Promotor/ Locutor = R\$ 750 *Obs: Amarelinho 1 hora contém: 10 Chamadas 15" / 2 Flash 60" / 1 Locutor / 2 Promotoras Amarelinho 2 hora contém: 15 Chamadas 15" / 4 Flash 60" / 1 Locutor / 2 Promotoras

www.massafm.com.br

Rua Melissa 520 - Centro - CEP: 85410-000 - Nova Aurora| PR - Telefone Do Contato: (45) 98405 5045



TABELA DE PREÇOS

Validade: 01 de Fevereiro/24 a 31 de Janeiro/25

REGIÃO/PRAÇA	FREQUÊNCIA	ROTATIVO 1 - 30" 24h ÀS 06h	ROTATIVO 2 - 30" 06h ÀS 00h	INDETERMINADO I - 30" 06h ÀS 21h	INDETERMINADO II - 30" 07h ÀS 19h	DETERMINADO - 30"
UNIÃO DA VITÓRIA/ VALE DO IGUAÇU PR	106.5	R\$ 59,00	R\$ 80,00	R\$ 89,00	R\$ 100,00	R\$ 150,00

PATROCÍNIO DE PROGRAMAS

PROGRAMA	DIA	HORÁRIO	Nº DE COTAS	AB. 5"	ENC. 5"	SPOT 30"	VINHETA PASSAGEM	FREQ. MENSAL	INVESTIMENTO	PREÇO BASE ESPECIAL
									MENSAL - POR COTA	
COMPANHIA DA MASSA	SEG A SÁB	23h - 04h	04	30	30	120	30	210	R\$ 8.673,00	ROTATIVO 1
	DOMINGO	23h - 05h								
PÉ NA ESTRADA	SEG A SÁB	04h - 06h	04	26	26	52	26	130	R\$ 4.448,60	ROTATIVO 1
MICROFONE ABERTO	SEG A SEX	06h - 08h	04	22	22	44	22	110	R\$ 5.678,20	INDETERMINADO I
MANHÃ DA MASSA	SEG A SÁB	08h - 12h	04	26	26	104	78	234	R\$ 14.300,00	INDETERMINADO II
AS 5 ESTRELAS DA MASSA FM	SEG A SEX	11h15 - 11h35	04	22	22	44	00	88	R\$ 5.090,80	INDETERMINADO I
TURMA DA MASSA	SEG A SEX	12h - 14h	02	22	22	44	44	132	R\$ 10.560,00	DETERMINADO
METENDO A COLHER	SEG A SEX	14h - 15h	04	22	22	88	22	154	R\$ 16.170,00	DETERMINADO
TARDE DA MASSA	SEG A SEX	15h - 17h	04	22	22	88	22	154	R\$ 10.780,00	INDETERMINADO II
MASSA DA DE 10	SEG A SÁB	10h - 10h35	04	22	22	88	22	154	R\$ 10.780,00	INDETERMINADO II
	SEG A DOM	16h - 16h35								
	SÁBADO	20h - 20h35								
AS MAIS PEDIDAS	SEG A SEX	17h - 18h	04	22	22	22	00	66	R\$ 3.132,80	INDETERMINADO I
MASSA FM NA GERAL	SEG A SEX	18h - 19h	04	22	22	44	22	110	R\$ 5.678,20	INDETERMINADO I
TAMO JUNTO & MISTURADO NA MASSA FM	SEG A SEX	19h - 20h30	04	22	22	22	22	88	R\$ 3.720,20	INDETERMINADO I
BORA PAPEAR	SEGUNDA	21h30 - 23h	03	04	04	04	12	24	R\$ 800,00	ROTATIVO 2
MINHA SAUDADE É VOCÊ	DOM A QUI	21h30 - 23h	04	22	22	44	44	132	R\$ 5.632,00	ROTATIVO 2
MASSA RETRÔ	SÁB E DOM	07h - 08h	04	08	08	08	00	24	R\$ 1.280,00	INDETERMINADO II
		19h - 20h	04	08	08	08	00	24	R\$ 1.024,00	ROTATIVO 2
PEÃO MASSA	SÁB E DOM	18h - 19h	04	08	08	16	08	40	R\$ 2.320,00	INDETERMINADO II
BOTECO DA MASSA	SEXTA	21h30 - 23h	04	04	04	12	08	28	R\$ 1.344,00	ROTATIVO 2
BATIDÃO DA MASSA	SÁB E DOM	12h - 14h	04	08	08	16	08	40	R\$ 2.320,00	INDETERMINADO II
ALÔ DA MASSA	SÁBADO	14h - 16h	04	04	04	12	04	24	R\$ 1.560,00	INDETERMINADO II
ESQUENTA MASSA FM	SÁBADO	22h - 23h	04	04	04	16	08	32	R\$ 1.664,00	ROTATIVO 2
		17h - 21h	04	20	20	20	00	60	R\$ 3.200,00	INDETERMINADO II
DOMINGO	8h - 14h - 17h									
BOM DIA MASSA	DOMINGO	05h - 07h	02	22	22	44	22	110	R\$ 3.764,20	ROTATIVO 1
TOCA TUDO MASSA FM	DOMINGO	08h - 12h	04	04	04	24	08	40	R\$ 2.880,00	INDETERMINADO II

AÇÃO INSTITUCIONAL

FORMATO	DIA	HORÁRIO	Nº DE COTAS	AB. 5"	ENC. 5"	SPOT 30"	VINHETA PASSAGEM	FREQ. MENSAL	INVESTIMENTO	PREÇO BASE ESPECIAL
									MENSAL - 1 COTA	
NOTÍCIAS DA MASSA	SEG A SEX	09h - 17h	04	176	00	176	00	352	R\$ 18.304,00	ROTATIVO 2
	SÁB E DOM	07h - 20h								
***HORA CERTA "A", "B" ou "C"	SEG A DOM	Descrição abaixo	04	60	00	150	00	210	R\$ 14.952,00	INDETERMINADO I

AÇÃO PROMOCIONAL

AÇÃO	DURAÇÃO	CHAMADA ¹ 15"	CHAMADA ² 15"	FLASH AO VIVO 60"	INVESTIMENTO 1 COTA
AMARELINHO DA MASSA	1 HORA	07	03	02	R\$ 2.000,00
AMARELINHO DA MASSA	2 HORAS	10	05	04	R\$ 2.970,00

Obs. Amarelinho da Massa: chamada 1 - antecedendo o dia da ação; chamada 2 - no dia da ação. Estrutura: Unidade Móvel Massa FM | 2 motoristas e 1 locutor | Inflável | Brindes para distribuição

OBSERVAÇÕES: Programas em **Negrito** são veiculados em rede.

**Hora Massa: Programa com duração de 1 hora, sem intervalos comerciais.

***Hora Certa - valor por cota (A, B ou C)

Hora Certa "A" - SEG A SEX - 06h15 - 09h15 - 12h35 - 15h15 - 18h15/ SÁBADO - 06h25 - 09h25 - 12h25 - 15h25 - 17h55/ DOMINGO - 05h55 - 09h25 - 12h25 - 15h25 - 17h55

Hora Certa "B" - SEG A SEX - 07h25 - 10h35 - 13h15 - 16h35 - 19h35/ SÁBADO - 06h55 - 10h35 - 13h25 - 16h35 - 18h55/ DOMINGO - 06h55 - 10h35 - 13h25 - 16h35 - 18h55

Hora Certa "C" - SEG A SEX - 08h15 - 11h35 - 14h15 - 17h15 - 19h55/ SÁBADO - 08h25 - 11h25 - 14h35 - 16h55 - 19h55/ DOMINGO - 07h55 - 10h55 - 14h55 - 16h55 - 19h55

TABELA DE CONVERSÃO	MÍDIA DETERMINADA	AMARELINHO
5" = 30% do comercial de 30" 10" = 50% do comercial de 30" 15" = 70% do comercial de 30" 45" = 150% do comercial de 30" 60" = 200% do comercial de 30"	Mídia Avulsa - Será com base no Determinado de 30" Testemunhal 60" = 250% do Determinado de 30" Flash 60" = 230% do Determinado de 30" *Obs: testemunhal de 30" tem o valor referente a 70% do valor do testemunhal de 60"	Chamada 15" = 70% do Rotativo 06h as 24h Flash 60" = 230% do Determinado Promotor/ Locutor = R\$ 750 *Obs: Amarelinho 1 hora contém: 10 Chamadas 15" / 2 Flash 60" / 1 Locutor / 2 Promotoras Amarelinho 2 hora contém: 15 Chamadas 15" / 4 Flash 60" / 1 Locutor / 2 Promotoras

www.massafm.com.br

Rua Dário Antonio Bordin, 313 - Centro - CEP: 84600-000 - União da Vitória PR - Fone: (42) 3521-2050



TABELA DE PREÇOS

Validade: 01 de Fevereiro/24 a 31 de Janeiro/25

REGIÃO/PRAÇA	FREQUÊNCIA	ROTATIVO 1 - 30" 24h ÀS 06h	ROTATIVO 2 - 30" 06h ÀS 00h	INDETERMINADO I - 30" 06h ÀS 21h	INDETERMINADO II - 30" 07h ÀS 19h	DETERMINADO - 30"
JACAREZINHO PR	96.5	R\$ 50,00	R\$ 67,00	R\$ 75,00	R\$ 84,00	R\$ 126,00

PATROCÍNIO DE PROGRAMAS

PROGRAMA	DIA	HORÁRIO	Nº DE COTAS	AB. 5"	ENC. 5"	SPOT 30"	VINHETA PASSAGEM	FREQ. MENSAL	INVESTIMENTO	PREÇO BASE ESPECIAL
									MENSAL - POR COTA	
COMPANHIA DA MASSA	SEG A SÁB	23h - 04h	04	30	30	120	30	210	R\$ 7.350,00	ROTATIVO 1
	DOMINGO	23h - 05h								
PÉ NA ESTRADA	SEG A SÁB	04h - 06h	04	26	26	52	26	130	R\$ 3.770,00	ROTATIVO 1
MICROFONE ABERTO	SEG A SEX	06h - 08h	04	22	22	44	22	110	R\$ 4.785,00	INDETERMINADO I
MANHÃ DA MASSA	SEG A SÁB	08h - 12h	04	26	26	104	78	234	R\$ 12.012,00	INDETERMINADO II
AS 5 ESTRELAS DA MASSA FM	SEG A SEX	11h15 - 11h35	04	22	22	44	00	88	R\$ 4.290,00	INDETERMINADO I
TURMA DA MASSA	SEG A SEX	12h - 14h	02	22	22	44	44	132	R\$ 8.870,40	DETERMINADO
METENDO A COLHER	SEG A SEX	14h - 15h	04	22	22	88	22	154	R\$ 13.582,80	DETERMINADO
TARDE DA MASSA	SEG A SEX	15h - 17h	04	22	22	88	22	154	R\$ 9.055,20	INDETERMINADO II
MASSA DA DE 10	SEG A SÁB	10h - 10h35	04	22	22	88	22	154	R\$ 9.055,20	INDETERMINADO II
	SEG A DOM	16h - 16h35								
	SÁBADO	20h - 20h35								
AS MAIS PEDIDAS	SEG A SEX	17h - 18h	04	22	22	22	00	66	R\$ 2.640,00	INDETERMINADO I
MASSA FM NA GERAL	SEG A SEX	18h - 19h	04	22	22	44	22	110	R\$ 4.785,00	INDETERMINADO I
TAMO JUNTO & MISTURADO NA MASSA FM	SEG A SEX	19h - 20h30	04	22	22	22	22	88	R\$ 3.135,00	INDETERMINADO I
BORA PAPEAR	SEGUNDA	21h30 - 23h	03	04	04	04	12	24	R\$ 670,00	ROTATIVO 2
MINHA SAUDADE É VOCÊ	DOM A QUI	21h30 - 23h	04	22	22	44	44	132	R\$ 4.716,80	ROTATIVO 2
MASSA RETRÔ	SÁB E DOM	07h - 08h	04	08	08	08	00	24	R\$ 1.075,20	INDETERMINADO II
		19h - 20h	04	08	08	08	00	24	R\$ 857,60	ROTATIVO 2
PEÃO MASSA	SÁB E DOM	18h - 19h	04	08	08	16	08	40	R\$ 1.948,80	INDETERMINADO II
BOTECO DA MASSA	SEXTA	21h30 - 23h	04	04	04	12	08	28	R\$ 1.125,60	ROTATIVO 2
BATIDÃO DA MASSA	SÁB E DOM	12h - 14h	04	08	08	16	08	40	R\$ 1.948,80	INDETERMINADO II
ALÔ DA MASSA	SÁBADO	14h - 16h	04	04	04	12	04	24	R\$ 1.310,40	INDETERMINADO II
ESQUENTA MASSA FM	SÁBADO	22h - 23h	04	04	04	16	08	32	R\$ 1.393,60	ROTATIVO 2
HORA MASSA**	SÁBADO	17h - 21h	04	20	20	20	00	60	R\$ 2.688,00	INDETERMINADO II
		DOMINGO								
BOM DIA MASSA	DOMINGO	05h - 07h	02	22	22	44	22	110	R\$ 3.190,00	ROTATIVO 1
TOCA TUDO MASSA FM	DOMINGO	08h - 12h	04	04	04	24	08	40	R\$ 2.419,20	INDETERMINADO II

AÇÃO INSTITUCIONAL

FORMATO	DIA	HORÁRIO	Nº DE COTAS	AB. 5"	ENC. 5"	SPOT 30"	VINHETA PASSAGEM	FREQ. MENSAL	INVESTIMENTO	PREÇO BASE ESPECIAL
									MENSAL - 1 COTA	
NOTÍCIAS DA MASSA	SEG A SEX	09h - 17h	04	176	00	176	00	352	R\$ 15.329,60	ROTATIVO 2
	SÁB E DOM	07h - 20h								
***HORA CERTA "A", "B" ou "C"	SEG A DOM	Descrição abaixo	04	60	00	150	00	210	R\$ 12.600,00	INDETERMINADO I

AÇÃO PROMOCIONAL

AÇÃO	DURAÇÃO	CHAMADA ¹ 15"	CHAMADA ² 15"	FLASH AO VIVO 60"	INVESTIMENTO 1 COTA
AMARELINHO DA MASSA	1 HORA	07	03	02	R\$ 1.799,00
AMARELINHO DA MASSA	2 HORAS	10	05	04	R\$ 2.613,50

Obs. Amarelinho da Massa: chamada 1 - antecedendo o dia da ação; chamada 2 - no dia da ação. Estrutura: Unidade Móvel Massa FM | 2 promotoras e 1 locutor | Inflável | Brindes para distribuição

OBSERVAÇÕES: Programas em **Negrito** são veiculados em rede.

**Hora Massa: Programa com duração de 1 hora, sem intervalos comerciais.

***Hora Certa - valor por cota (A, B ou C)

Hora Certa "A" - SEG A SEX - 06h15 - 09h15 - 12h35 - 15h15 - 18h15/ SÁBADO - 06h25 - 09h25 - 12h25 - 15h25 - 17h55/ DOMINGO - 05h55 - 09h25 - 12h25 - 15h25 - 17h55

Hora Certa "B" - SEG A SEX - 07h25 - 10h35 - 13h15 - 16h35 - 19h35/ SÁBADO - 06h55 - 10h35 - 13h25 - 16h35 - 18h55/ DOMINGO - 06h55 - 10h35 - 13h25 - 16h35 - 18h55

Hora Certa "C" - SEG A SEX - 08h15 - 11h35 - 14h15 - 17h15 - 19h55/ SÁBADO - 08h25 - 11h25 - 14h35 - 16h55 - 19h55/ DOMINGO - 07h55 - 10h55 - 14h55 - 16h55 - 19h55

TABELA DE CONVERSÃO	MÍDIA DETERMINADA	AMARELINHO
5" = 30% do comercial de 30" 10" = 50% do comercial de 30" 15" = 70% do comercial de 30" 45" = 150% do comercial de 30" 60" = 200% do comercial de 30"	Mídia Avulsa - Será com base no Determinado de 30" Testemunhal 60" = 250% do Determinado de 30" Flash 60" = 230% do Determinado de 30" *Obs: testemunhal de 30" tem o valor referente a 70% do valor do testemunhal de 60"	Chamada 15" = 70% do Rotativo 06h as 24h Flash 60" = 230% do Determinado Promotor/ Locutor = R\$ 750 *Obs: Amarelinho 1 hora contém: 10 Chamadas 15" / 2 Flash 60" / 1 Locutor / 2 Promotoras Amarelinho 2 hora contém: 15 Chamadas 15" / 4 Flash 60" / 1 Locutor / 2 Promotoras

www.massafm.com.br

Rua Santos Dumont, 268 - Centro - CEP 86400.000 - Jacarezinho | PR - Fone/Fax: (43) 3525-0877



TABELA DE PREÇOS

Validade: 01 de Fevereiro/24 a 31 de Janeiro/25

REGIÃO/PRAÇA	FREQUÊNCIA	ROTATIVO 1 - 30" 24h ÀS 06h	ROTATIVO 2 - 30" 06h ÀS 00h	INDETERMINADO I - 30" 06h ÀS 21h	INDETERMINADO II - 30" 07h ÀS 19h	DETERMINADO - 30"
FOZ DO IGUAÇU PR	105.7	R\$ 168,00	R\$ 227,00	R\$ 253,00	R\$ 284,00	R\$ 426,00

PATROCÍNIO DE PROGRAMAS

PROGRAMA	DIA	HORÁRIO	Nº DE COTAS	AB. 5"	ENC. 5"	SPOT 30"	VINHETA PASSAGEM	FREQ. MENSAL	INVESTIMENTO	PREÇO BASE ESPECIAL
									MENSAL - POR COTA	
COMPANHIA DA MASSA	SEG A SÁB	23h - 04h	04	30	30	120	30	210	R\$ 24.696,00	ROTATIVO 1
	DOMINGO	23h - 05h								
PÉ NA ESTRADA	SEG A SÁB	04h - 06h	04	26	26	52	26	130	R\$ 12.667,20	ROTATIVO 1
MICROFONE ABERTO	SEG A SEX	06h - 08h	04	22	22	44	22	110	R\$ 16.141,40	INDETERMINADO I
MANHÃ DA MASSA	SEG A SÁB	08h - 12h	04	26	26	104	78	234	R\$ 40.612,00	INDETERMINADO II
AS 5 ESTRELAS DA MASSA FM	SEG A SEX	11h15 - 11h35	04	22	22	44	00	88	R\$ 14.471,60	INDETERMINADO I
TURMA DA MASSA	SEG A SEX	12h - 14h	02	22	22	44	44	132	R\$ 29.990,40	DETERMINADO
METENDO A COLHER	SEG A SEX	14h - 15h	04	22	22	88	22	154	R\$ 45.922,80	DETERMINADO
TARDE DA MASSA	SEG A SEX	15h - 17h	04	22	22	88	22	154	R\$ 30.615,20	INDETERMINADO II
MASSA DA DE 10	SEG A SÁB	10h - 10h35	04	22	22	88	22	154	R\$ 30.615,20	INDETERMINADO II
	SEG A DOM	16h - 16h35								
	SÁBADO	20h - 20h35								
AS MAIS PEDIDAS	SEG A SEX	17h - 18h	04	22	22	22	00	66	R\$ 8.905,60	INDETERMINADO I
MASSA FM NA GERAL	SEG A SEX	18h - 19h	04	22	22	44	22	110	R\$ 16.141,40	INDETERMINADO I
TAMO JUNTO & MISTURADO NA MASSA FM	SEG A SEX	19h - 20h30	04	22	22	22	22	88	R\$ 10.575,40	INDETERMINADO I
BORA PAPEAR	SEGUNDA	21h30 - 23h	03	04	04	04	12	24	R\$ 2.270,00	ROTATIVO 2
MINHA SAUDADE É VOCÊ	DOM A QUI	21h30 - 23h	04	22	22	44	44	132	R\$ 15.980,80	ROTATIVO 2
MASSA RETRÔ	SÁB E DOM	07h - 08h	04	08	08	08	00	24	R\$ 3.635,20	INDETERMINADO II
		19h - 20h	04	08	08	08	00	24	R\$ 2.905,60	ROTATIVO 2
PEÃO MASSA	SÁB E DOM	18h - 19h	04	08	08	16	08	40	R\$ 6.588,80	INDETERMINADO II
BOTECO DA MASSA	SEXTA	21h30 - 23h	04	04	04	12	08	28	R\$ 3.813,60	ROTATIVO 2
BATIDÃO DA MASSA	SÁB E DOM	12h - 14h	04	08	08	16	08	40	R\$ 6.588,80	INDETERMINADO II
ALÔ DA MASSA	SÁBADO	14h - 16h	04	04	04	12	04	24	R\$ 4.430,40	INDETERMINADO II
ESQUENTA MASSA FM	SÁBADO	22h - 23h	04	04	04	16	08	32	R\$ 4.721,60	ROTATIVO 2
HORA MASSA**	SÁBADO	17h - 21h	04	20	20	20	00	60	R\$ 9.088,00	INDETERMINADO II
		DOMINGO								
BOM DIA MASSA	DOMINGO	05h - 07h	02	22	22	44	22	110	R\$ 10.718,40	ROTATIVO 1
TOCA TUDO MASSA FM	DOMINGO	08h - 12h	04	04	04	24	08	40	R\$ 8.179,20	INDETERMINADO II

AÇÃO INSTITUCIONAL

FORMATO	DIA	HORÁRIO	Nº DE COTAS	AB. 5"	ENC. 5"	SPOT 30"	VINHETA PASSAGEM	FREQ. MENSAL	INVESTIMENTO	PREÇO BASE ESPECIAL
									MENSAL - 1 COTA	
NOTÍCIAS DA MASSA	SEG A SEX	09h - 17h	04	176	00	176	00	352	R\$ 51.937,60	ROTATIVO 2
	SÁB E DOM	07h - 20h								
***HORA CERTA "A", "B" ou "C"	SEG A DOM	Descrição abaixo	04	60	00	150	00	210	R\$ 42.504,00	INDETERMINADO I

AÇÃO PROMOCIONAL

AÇÃO	DURAÇÃO	CHAMADA ¹ 15"	CHAMADA ² 15"	FLASH AO VIVO 60"	INVESTIMENTO 1 COTA
AMARELINHO DA MASSA	1 HORA	07	03	02	R\$ 4.299,00
AMARELINHO DA MASSA	2 HORAS	10	05	04	R\$ 7.053,50

Obs. Amarelinho da Massa: chamada 1 - antecedendo o dia da ação; chamada 2 - no dia da ação. Estrutura: Unidade Móvel Massa FM | 2 promotoras e 1 locutor | Inflável | Brindes para distribuição

OBSERVAÇÕES: Programas em **Negrito** são veiculados em rede.

**Hora Massa: Programa com duração de 1 hora, sem intervalos comerciais.

***Hora Certa - valor por cota (A, B ou C)

Hora Certa "A" - SEG A SEX - 06h15 - 09h15 - 12h35 - 15h15 - 18h15/ SÁBADO - 06h25 - 09h25 - 12h25 - 15h25 - 17h55/ DOMINGO - 05h55 - 09h25 - 12h25 - 15h25 - 17h55

Hora Certa "B" - SEG A SEX - 07h25 - 10h35 - 13h15 - 16h35 - 19h35/ SÁBADO - 06h55 - 10h35 - 13h25 - 16h35 - 18h55/ DOMINGO - 06h55 - 10h35 - 13h25 - 16h35 - 18h55

Hora Certa "C" - SEG A SEX - 08h15 - 11h35 - 14h15 - 17h15 - 19h55/ SÁBADO - 08h25 - 11h25 - 14h35 - 16h55 - 19h55/ DOMINGO - 07h55 - 10h55 - 14h55 - 16h55 - 19h55

TABELA DE CONVERSÃO	MÍDIA DETERMINADA	AMARELINHO
5" = 30% do comercial de 30" 10" = 50% do comercial de 30" 15" = 70% do comercial de 30" 45" = 150% do comercial de 30" 60" = 200% do comercial de 30"	Mídia Avulsa - Será com base no Determinado de 30" Testemunhal 60" = 250% do Determinado de 30" Flash 60" = 230% do Determinado de 30" *Obs: testemunhal de 30" tem o valor referente a 70% do valor do testemunhal de 60"	Chamada 15" = 70% do Rotativo 06h as 24h Flash 60" = 230% do Determinado Promotor/ Locutor = R\$ 750 *Obs: Amarelinho 1 hora contém: 10 Chamadas 15" / 2 Flash 60" / 1 Locutor / 2 Promotoras Amarelinho 2 hora contém: 15 Chamadas 15" / 4 Flash 60" / 1 Locutor / 2 Promotoras

www.massafm.com.br

Rua Rua Neru Ramos, 230 - CEP 85863-230 - Foz do Iguaçu| PR

Rondônia

Vilhena

Rolim de Moura

Colorado do Oeste

Jaru

Cacoal

Pimenta Bueno

Ji-Paraná

Porto Velho





TABELA DE PREÇOS

Validade: 01 de Fevereiro/24 a 31 de Janeiro/25

REGIÃO/PRAÇA	FREQUÊNCIA	ROTATIVO 1 - 30" 24h AS 06h	ROTATIVO 2 - 30" 06h AS 00h	INDETERMINADO I - 30" 06h AS 21h	INDETERMINADO II - 30" 07h AS 19h	DETERMINADO - 30"
VILHENA RO	91.3	R\$ 59,00	R\$ 80,00	R\$ 89,00	R\$ 100,00	R\$ 150,00

PATROCÍNIO DE PROGRAMAS

PROGRAMA	DIA	HORÁRIO	Nº DE COTAS	AB. 5"	ENC. 5"	SPOT 30"	VINHETA PASSAGEM	FREQ. MENSAL	INVESTIMENTO	PREÇO BASE ESPECIAL
									MENSAL - POR COTA	
COMPANHIA DA MASSA	SEG A SÁB	23h - 04h	04	30	30	120	30	210	R\$ 8.673,00	ROTATIVO 1
	DOMINGO	23h - 05h								
PÉ NA ESTRADA	SEG A SÁB	04h - 06h	04	26	26	52	26	130	R\$ 4.448,60	ROTATIVO 1
MICROFONE ABERTO	SEG A SEX	06h - 08h	04	22	22	44	22	110	R\$ 5.678,20	INDETERMINADO I
MANHÃ DA MASSA	SEG A SÁB	06h - 12h	04	26	26	104	78	234	R\$ 14.300,00	INDETERMINADO II
AS 5 ESTRELAS DA MASSA FM	SEG A SEX	11h15 - 11h35	04	22	22	44	00	88	R\$ 5.090,80	INDETERMINADO I
TURMA DA MASSA	SEG A SEX	12h - 14h	02	22	22	44	44	132	R\$ 10.560,00	DETERMINADO
METENDO A COLHER	SEG A SEX	14h - 15h	04	22	22	88	22	154	R\$ 16.170,00	DETERMINADO
TARDE DA MASSA	SEG A SEX	15h - 17h	04	22	22	88	22	154	R\$ 10.780,00	INDETERMINADO II
MASSA DA DE 10	SEG A SÁB	10h - 10h35	04	22	22	88	22	154	R\$ 10.780,00	INDETERMINADO II
	SEG A DOM	16h - 16h35								
	SÁBADO	20h - 20h35								
AS MAIS PEDIDAS	SEG A SEX	17h - 18h	04	22	22	22	00	66	R\$ 3.132,80	INDETERMINADO I
MASSA FM NA GERAL	SEG A SEX	18h - 19h	04	22	22	44	22	110	R\$ 5.678,20	INDETERMINADO I
TAMO JUNTO & MISTURADO NA MASSA FM	SEG A SEX	19h - 20h30	04	22	22	22	22	88	R\$ 3.720,20	INDETERMINADO I
BORA PAPEAR	SEGUNDA	21h30 - 23h	03	04	04	04	12	24	R\$ 800,00	ROTATIVO 2
MINHA SAUDE É VOCÊ	DOM A QUI	21h30 - 23h	04	22	22	44	44	132	R\$ 5.632,00	ROTATIVO 2
MASSA RETRÔ	SÁB E DOM	07h - 08h	04	08	08	08	00	24	R\$ 1.280,00	INDETERMINADO II
		19h - 20h	04	08	08	08	00	24	R\$ 1.024,00	ROTATIVO 2
PEÃO MASSA	SÁB E DOM	18h - 19h	04	08	08	16	08	40	R\$ 2.320,00	INDETERMINADO II
BOTECO DA MASSA	SEXTA	21h30 - 23h	04	04	04	12	08	28	R\$ 1.344,00	ROTATIVO 2
BATIDÃO DA MASSA	SÁB E DOM	12h - 14h	04	08	08	16	08	40	R\$ 2.320,00	INDETERMINADO II
ALÔ DA MASSA	SÁBADO	14h - 16h	04	04	04	12	04	24	R\$ 1.560,00	INDETERMINADO II
ESQUENTA MASSA FM	SÁBADO	22h - 23h	04	04	04	16	08	32	R\$ 1.664,00	ROTATIVO 2
	SÁBADO	17h - 21h	04	20	20	20	00	60	R\$ 3.200,00	INDETERMINADO II
HORA MASSA**	DOMINGO	8h - 14h - 17h								
BOM DIA MASSA	DOMINGO	05h - 07h	02	22	22	44	22	110	R\$ 3.764,20	ROTATIVO 1
TOCA TUDO MASSA FM	DOMINGO	08h - 12h	04	04	04	24	08	40	R\$ 2.880,00	INDETERMINADO II

AÇÃO INSTITUCIONAL

FORMATO	DIA	HORÁRIO	Nº DE COTAS	AB. 5"	ENC. 5"	SPOT 30"	VINHETA PASSAGEM	FREQ. MENSAL	INVESTIMENTO	PREÇO BASE ESPECIAL
									MENSAL - 1 COTA	
NOTÍCIAS DA MASSA	SEG A SEX	09h - 17h	04	176	00	176	00	352	R\$ 18.304,00	ROTATIVO 2
	SÁB E DOM	07h - 20h								
***HORA CERTA "A", "B" ou "C"	SEG A DOM	Descrição abaixo	04	60	00	150	00	210	R\$ 14.952,00	INDETERMINADO I

AÇÃO PROMOCIONAL

AÇÃO	DURAÇÃO	CHAMADA ¹ 15"	CHAMADA ² 15"	FLASH AO VIVO 60"	INVESTIMENTO 1 COTA
AMARELINHO DA MASSA	1 HORA	07	03	02	R\$ 2.000,00
AMARELINHO DA MASSA	2 HORAS	10	05	04	R\$ 2.970,00

Obs. Amarelinho da Massa: chamada 1 - antecedendo o dia da ação; chamada 2 - no dia da ação. Estrutura: Unidade Móvel Massa FM | 2 promotoras e 1 locutor | Inflável | Brindes para distribuição

OBSERVAÇÕES: Programas em Negrito são veiculados em rede.

**Hora Massa: Programa com duração de 1 hora, sem intervalos comerciais.

***Hora Certa - valor por cota (A, B ou C)

Hora Certa "A" - SEG A SEX - 06h15 - 09h15 - 12h35 - 15h15 - 18h15/ SÁBADO - 06h25 - 09h25 - 12h25 - 15h25 - 17h55/ DOMINGO - 05h55 - 09h25 - 12h25 - 15h25 - 17h55

Hora Certa "B" - SEG A SEX - 07h25 - 10h35 - 13h15 - 16h35 - 19h35/ SÁBADO - 06h55 - 10h35 - 13h25 - 16h35 - 18h55/ DOMINGO - 06h55 - 10h35 - 13h25 - 16h35 - 18h55

Hora Certa "C" - SEG A SEX - 08h15 - 11h35 - 14h15 - 17h15 - 19h55/ SÁBADO - 08h25 - 11h25 - 14h35 - 16h55 - 19h55/ DOMINGO - 07h55 - 10h55 - 14h55 - 16h55 - 19h55

TABELA DE CONVERSÃO	MÍDIA DETERMINADA	AMARELINHO
5" = 30% do comercial de 30" 10" = 50% do comercial de 30" 15" = 70% do comercial de 30" 45" = 150% do comercial de 30" 60" = 200% do comercial de 30"	Mídia Avulsa - Será com base no Determinado de 30" Testemunhal 60" = 250% do Determinado de 30" Flash 60" = 230% do Determinado de 30" *Obs: testemunhal de 30" tem o valor referente a 70% do valor do testemunhal de 60"	Chamada 15" = 70% do Rotativo 06h as 24h Flash 60" = 230% do Determinado Promotor/ Locutor = R\$ 750 *Obs: Amarelinho 1 hora contém: 10 Chamadas 15" / 2 Flash 60" / 1 Locutor / 2 Promotoras Amarelinho 2 hora contém: 15 Chamadas 15" / 4 Flash 60" / 1 Locutor / 2 Promotoras

www.massafm.com.br

Av. Tancredo Neves, 3996 | Jardim América - Vilhena - RO



TABELA DE PREÇOS

Validade: 01 de Fevereiro/24 a 31 de Janeiro/25

REGIÃO/PRAÇA	FREQUÊNCIA	ROTATIVO 1 - 30" 24h AS 06h	ROTATIVO 2 - 30" 06h AS 00h	INDETERMINADO I - 30" 06h AS 21h	INDETERMINADO II - 30" 07h AS 19h	DETERMINADO - 30"
ROLIM DE MOURA RO	100.9	R\$ 52,00	R\$ 70,00	R\$ 78,00	R\$ 88,00	R\$ 132,00

PATROCÍNIO DE PROGRAMAS

PROGRAMA	DIA	HORÁRIO	Nº DE COTAS	AB. 5"	ENC. 5"	SPOT 30"	VINHETA PASSAGEM	FREQ. MENSAL	INVESTIMENTO	PREÇO BASE ESPECIAL
									MENSAL - POR COTA	
COMPANHIA DA MASSA	SEG A SÁB	23h - 04h	04	30	30	120	30	210	R\$ 7.644,00	ROTATIVO 1
	DOMINGO	23h - 05h								
PÉ NA ESTRADA	SEG A SÁB	04h - 06h	04	26	26	52	26	130	R\$ 3.920,80	ROTATIVO 1
MICROFONE ABERTO	SEG A SEX	06h - 08h	04	22	22	44	22	110	R\$ 4.976,40	INDETERMINADO I
MANHÃ DA MASSA	SEG A SÁB	08h - 12h	04	26	26	104	78	234	R\$ 12.584,00	INDETERMINADO II
AS 5 ESTRELAS DA MASSA FM	SEG A SEX	11h15 - 11h35	04	22	22	44	00	88	R\$ 4.461,60	INDETERMINADO I
TURMA DA MASSA	SEG A SEX	12h - 14h	02	22	22	44	44	132	R\$ 9.292,80	DETERMINADO
METENDO A COLHER	SEG A SEX	14h - 15h	04	22	22	88	22	154	R\$ 14.229,60	DETERMINADO
TARDE DA MASSA	SEG A SEX	15h - 17h	04	22	22	88	22	154	R\$ 9.486,40	INDETERMINADO II
MASSA DA DE 10	SEG A SÁB	10h - 10h35	04	22	22	88	22	154	R\$ 9.486,40	INDETERMINADO II
	SEG A DOM	16h - 16h35								
	SÁBADO	20h - 20h35								
AS MAIS PEDIDAS	SEG A SEX	17h - 18h	04	22	22	22	00	66	R\$ 2.745,60	INDETERMINADO I
MASSA FM NA GERAL	SEG A SEX	18h - 19h	04	22	22	44	22	110	R\$ 4.976,40	INDETERMINADO I
TAMO JUNTO & MISTURADO NA MASSA FM	SEG A SEX	19h - 20h30	04	22	22	22	22	88	R\$ 3.260,40	INDETERMINADO I
BORA PAPEAR	SEGUNDA	21h30 - 23h	03	04	04	04	12	24	R\$ 700,00	ROTATIVO 2
MINHA SAUDE É VOCÊ	DOM A QUI	21h30 - 23h	04	22	22	44	44	132	R\$ 4.928,00	ROTATIVO 2
MASSA RETRÔ	SÁB E DOM	07h - 08h	04	08	08	08	00	24	R\$ 1.126,40	INDETERMINADO II
	SÁB E DOM	19h - 20h	04	08	08	08	00	24	R\$ 896,00	ROTATIVO 2
PEÃO MASSA	SÁB E DOM	18h - 19h	04	08	08	16	08	40	R\$ 2.041,60	INDETERMINADO II
BOTECO DA MASSA	SEXTA	21h30 - 23h	04	04	04	12	08	28	R\$ 1.176,00	ROTATIVO 2
BATIDÃO DA MASSA	SÁB E DOM	12h - 14h	04	08	08	16	08	40	R\$ 2.041,60	INDETERMINADO II
ALÔ DA MASSA	SÁBADO	14h - 16h	04	04	04	12	04	24	R\$ 1.372,80	INDETERMINADO II
ESQUENTA MASSA FM	SÁBADO	22h - 23h	04	04	04	16	08	32	R\$ 1.456,00	ROTATIVO 2
	SÁBADO	17h - 21h	04	20	20	20	00	60	R\$ 2.816,00	INDETERMINADO II
HORA MASSA**	DOMINGO	8h - 14h - 17h								
BOM DIA MASSA	DOMINGO	05h - 07h	02	22	22	44	22	110	R\$ 3.317,60	ROTATIVO 1
TOCA TUDO MASSA FM	DOMINGO	08h - 12h	04	04	04	24	08	40	R\$ 2.534,40	INDETERMINADO II

AÇÃO INSTITUCIONAL

FORMATO	DIA	HORÁRIO	Nº DE COTAS	AB. 5"	ENC. 5"	SPOT 30"	VINHETA PASSAGEM	FREQ. MENSAL	INVESTIMENTO	PREÇO BASE ESPECIAL
									MENSAL - 1 COTA	
NOTÍCIAS DA MASSA	SEG A SEX	09h - 17h	04	176	00	176	00	352	R\$ 16.016,00	ROTATIVO 2
	SÁB E DOM	07h - 20h								
***HORA CERTA "A", "B" ou "C"	SEG A DOM	Descrição abaixo	04	60	00	150	00	210	R\$ 13.104,00	INDETERMINADO I

AÇÃO PROMOCIONAL

AÇÃO	DURAÇÃO	CHAMADA ¹ 15"	CHAMADA ² 15"	FLASH AO VIVO 60"	INVESTIMENTO 1 COTA
AMARELINHO DA MASSA	1 HORA	07	03	02	R\$ 1.848,00
AMARELINHO DA MASSA	2 HORAS	10	05	04	R\$ 2.701,00

Obs. Amarelinho da Massa: chamada 1 - antecedendo o dia da ação; chamada 2 - no dia da ação. Estrutura: Unidade Móvel Massa FM | 2 promotoras e 1 locutor | Inflável | Brindes para distribuição

OBSERVAÇÕES: Programas em Negrito são veiculados em rede.

**Hora Massa: Programa com duração de 1 hora, sem intervalos comerciais.

***Hora Certa - valor por cota (A, B ou C)

Hora Certa "A" - SEG A SEX - 06h15 - 09h15 - 12h35 - 15h15 - 18h15/ SÁBADO - 06h25 - 09h25 - 12h25 - 15h25 - 17h55/ DOMINGO - 05h55 - 09h25 - 12h25 - 15h25 - 17h55

Hora Certa "B" - SEG A SEX - 07h25 - 10h35 - 13h15 - 16h35 - 19h35/ SÁBADO - 06h55 - 10h35 - 13h25 - 16h35 - 18h55/ DOMINGO - 06h55 - 10h35 - 13h25 - 16h35 - 18h55

Hora Certa "C" - SEG A SEX - 08h15 - 11h35 - 14h15 - 17h15 - 19h55/ SÁBADO - 08h25 - 11h25 - 14h35 - 16h55 - 19h55/ DOMINGO - 07h55 - 10h55 - 14h55 - 16h55 - 19h55

TABELA DE CONVERSÃO	MÍDIA DETERMINADA	AMARELINHO
5" = 30% do comercial de 30" 10" = 50% do comercial de 30" 15" = 70% do comercial de 30" 45" = 150% do comercial de 30" 60" = 200% do comercial de 30"	Mídia Avulsa - Será com base no Determinado de 30" Testemunhal 60" = 250% do Determinado de 30" Flash 60" = 230% do Determinado de 30" *Obs: testemunhal de 30" tem o valor referente a 70% do valor do testemunhal de 60"	Chamada 15" = 70% do Rotativo 06h as 24h Flash 60" = 230% do Determinado Promotor/ Locutor = R\$ 750 *Obs: Amarelinho 1 hora contém: 10 Chamadas 15" / 2 Flash 60" / 1 Locutor / 2 Promotoras Amarelinho 2 hora contém: 15 Chamadas 15" / 4 Flash 60" / 1 Locutor / 2 Promotoras

www.massafm.com.br

Rua Drº Miguel Vieira Ferreira, 5927 | Jardim Alto Alegre - CEP 76.940-970 - Rolim de Moura- RO



TABELA DE PREÇOS

Validade: 01 de Fevereiro/24 a 31 de Janeiro/25

REGIÃO/PRAÇA	FREQUÊNCIA	ROTATIVO 1 - 30" 24h ÀS 06h	ROTATIVO 2 - 30" 06h ÀS 00h	INDETERMINADO I - 30" 06h ÀS 21h	INDETERMINADO II - 30" 07h ÀS 19h	DETERMINADO - 30"
COLORADO DO OESTE RO	94.1	R\$ 45,00	R\$ 61,00	R\$ 68,00	R\$ 76,00	R\$ 114,00

PATROCÍNIO DE PROGRAMAS

PROGRAMA	DIA	HORÁRIO	Nº DE COTAS	AB. 5"	ENC. 5"	SPOT 30"	VINHETA PASSAGEM	FREQ. MENSAL	INVESTIMENTO	PREÇO BASE ESPECIAL
									MENSAL - POR COTA	
COMPANHIA DA MASSA	SEG A SÁB	23h - 04h	04	30	30	120	30	210	R\$ 6.615,00	ROTATIVO 1
	DOMINGO	23h - 05h								
PÉ NA ESTRADA	SEG A SÁB	04h - 06h	04	26	26	52	26	130	R\$ 3.393,00	ROTATIVO 1
MICROFONE ABERTO	SEG A SEX	06h - 08h	04	22	22	44	22	110	R\$ 4.338,40	INDETERMINADO I
MANHÃ DA MASSA	SEG A SÁB	08h - 12h	04	26	26	104	78	234	R\$ 10.868,00	INDETERMINADO II
AS 5 ESTRELAS DA MASSA FM	SEG A SEX	11h15 - 11h35	04	22	22	44	00	88	R\$ 3.889,60	INDETERMINADO I
TURMA DA MASSA	SEG A SEX	12h - 14h	02	22	22	44	44	132	R\$ 8.025,60	DETERMINADO
METENDO A COLHER	SEG A SEX	14h - 15h	04	22	22	88	22	154	R\$ 12.289,20	DETERMINADO
TARDE DA MASSA	SEG A SEX	15h - 17h	04	22	22	88	22	154	R\$ 8.192,80	INDETERMINADO II
MASSA DA DE 10	SEG A SÁB	10h - 10h35	04	22	22	88	22	154	R\$ 8.192,80	INDETERMINADO II
	SEG A DOM	16h - 16h35								
	SÁBADO	20h - 20h35								
AS MAIS PEDIDAS	SEG A SEX	17h - 18h	04	22	22	22	00	66	R\$ 2.393,60	INDETERMINADO I
MASSA FM NA GERAL	SEG A SEX	18h - 19h	04	22	22	44	22	110	R\$ 4.338,40	INDETERMINADO I
TAMO JUNTO & MISTURADO NA MASSA FM	SEG A SEX	19h - 20h30	04	22	22	22	22	88	R\$ 2.842,40	INDETERMINADO I
BORA PAPEAR	SEGUNDA	21h30 - 23h	03	04	04	04	12	24	R\$ 610,00	ROTATIVO 2
MINHA SAUDADE É VOCÊ	DOM A QUI	21h30 - 23h	04	22	22	44	44	132	R\$ 4.294,40	ROTATIVO 2
MASSA RETRÔ	SÁB E DOM	07h - 08h	04	08	08	08	00	24	R\$ 972,80	INDETERMINADO II
		19h - 20h	04	08	08	08	00	24	R\$ 780,80	ROTATIVO 2
PEÃO MASSA	SÁB E DOM	18h - 19h	04	08	08	16	08	40	R\$ 1.763,20	INDETERMINADO II
BOTECO DA MASSA	SEXTA	21h30 - 23h	04	04	04	12	08	28	R\$ 1.024,80	ROTATIVO 2
BATIDÃO DA MASSA	SÁB E DOM	12h - 14h	04	08	08	16	08	40	R\$ 1.763,20	INDETERMINADO II
ALÔ DA MASSA	SÁBADO	14h - 16h	04	04	04	12	04	24	R\$ 1.185,60	INDETERMINADO II
ESQUENTA MASSA FM	SÁBADO	22h - 23h	04	04	04	16	08	32	R\$ 1.268,80	ROTATIVO 2
HORA MASSA**	SÁBADO	17h - 21h	04	20	20	20	00	60	R\$ 2.432,00	INDETERMINADO II
		DOMINGO								
BOM DIA MASSA	DOMINGO	05h - 07h	02	22	22	44	22	110	R\$ 2.871,00	ROTATIVO 1
TOCA TUDO MASSA FM	DOMINGO	08h - 12h	04	04	04	24	08	40	R\$ 2.188,80	INDETERMINADO II

AÇÃO INSTITUCIONAL

FORMATO	DIA	HORÁRIO	Nº DE COTAS	AB. 5"	ENC. 5"	SPOT 30"	VINHETA PASSAGEM	FREQ. MENSAL	INVESTIMENTO	PREÇO BASE ESPECIAL
									MENSAL - 1 COTA	
NOTÍCIAS DA MASSA	SEG A SEX	09h - 17h	04	176	00	176	00	352	R\$ 13.956,80	ROTATIVO 2
	SÁB E DOM	07h - 20h								
***HORA CERTA "A", "B" ou "C"	SEG A DOM	Descrição abaixo	04	60	00	150	00	210	R\$ 11.424,00	INDETERMINADO I

AÇÃO PROMOCIONAL

AÇÃO	DURAÇÃO	CHAMADA ¹ 15"	CHAMADA ² 15"	FLASH AO VIVO 60"	INVESTIMENTO 1 COTA
AMARELINHO DA MASSA	1 HORA	07	03	02	R\$ 1.701,00
AMARELINHO DA MASSA	2 HORAS	10	05	04	R\$ 2.438,50

Obs. Amarelinho da Massa: chamada 1 - antecedendo o dia da ação; chamada 2 - no dia da ação. Estrutura: Unidade Móvel Massa FM | 2 promotoras e 1 locutor | Inflável | Brindes para distribuição

OBSERVAÇÕES: Programas em **Negrito** são veiculados em rede.

**Hora Massa: Programa com duração de 1 hora, sem intervalos comerciais.

***Hora Certa - valor por cota (A, B ou C)

Hora Certa "A" - SEG A SEX - 06h15 - 09h15 - 12h35 - 15h15 - 18h15/ SÁBADO - 06h25 - 09h25 - 12h25 - 15h25 - 17h55/ DOMINGO - 05h55 - 09h25 - 12h25 - 15h25 - 17h55

Hora Certa "B" - SEG A SEX - 07h25 - 10h35 - 13h15 - 16h35 - 19h35/ SÁBADO - 06h55 - 10h35 - 13h25 - 16h35 - 18h55/ DOMINGO - 06h55 - 10h35 - 13h25 - 16h35 - 18h55

Hora Certa "C" - SEG A SEX - 08h15 - 11h35 - 14h15 - 17h15 - 19h55/ SÁBADO - 08h25 - 11h25 - 14h35 - 16h55 - 19h55/ DOMINGO - 07h55 - 10h55 - 14h55 - 16h55 - 19h55

TABELA DE CONVERSÃO	MÍDIA DETERMINADA	AMARELINHO
<p>5" = 30% do comercial de 30"</p> <p>10" = 50% do comercial de 30"</p> <p>15" = 70% do comercial de 30"</p> <p>45" = 150% do comercial de 30"</p> <p>60" = 200% do comercial de 30"</p>	<p>Mídia Avulsa - Será com base no Determinado de 30"</p> <p>Testemunhal 60" = 250% do Determinado de 30"</p> <p>Flash 60" = 230% do Determinado de 30"</p> <p>*Obs: testemunhal de 30" tem o valor referente a 70% do valor do testemunhal de 60"</p>	<p>Chamada 15" = 70% do Rotativo 06h as 24h</p> <p>Flash 60" = 230% do Determinado</p> <p>Promotor/ Locutor = R\$ 750</p> <p>*Obs: Amarelinho 1 hora contém: 10 Chamadas 15" / 2 Flash 60" / 1 Locutor / 2 Promotoras</p> <p>Amarelinho 2 hora contém: 15 Chamadas 15" / 4 Flash 60" / 1 Locutor / 2 Promotoras</p>

www.massafm.com.br

Rua Tupi, 2169 | Jardim Alto da Boa Vista - CEP 76.993-000 - Colorado do Oeste - RO



TABELA DE PREÇOS

Validade: 01 de Fevereiro/24 a 31 de Janeiro/25

REGIÃO/PRAÇA	FREQUÊNCIA	ROTATIVO 1 - 30" 24h ÀS 06h	ROTATIVO 2 - 30" 06h ÀS 00h	INDETERMINADO I - 30" 06h ÀS 21h	INDETERMINADO II - 30" 07h ÀS 19h	DETERMINADO - 30"
JARÚ RO	91.1	R\$ 52,00	R\$ 70,00	R\$ 78,00	R\$ 88,00	R\$ 132,00

PATROCÍNIO DE PROGRAMAS

PROGRAMA	DIA	HORÁRIO	Nº DE COTAS	AB. 5"	ENC. 5"	SPOT 30"	VINHETA PASSAGEM	FREQ. MENSAL	INVESTIMENTO	PREÇO BASE ESPECIAL
									MENSAL - POR COTA	
COMPANHIA DA MASSA	SEG A SÁB	23h - 04h	04	30	30	120	30	210	R\$ 7.644,00	ROTATIVO 1
	DOMINGO	23h - 05h								
PÉ NA ESTRADA	SEG A SÁB	04h - 06h	04	26	26	52	26	130	R\$ 3.920,80	ROTATIVO 1
MICROFONE ABERTO	SEG A SEX	06h - 08h	04	22	22	44	22	110	R\$ 4.976,40	INDETERMINADO I
MANHÃ DA MASSA	SEG A SÁB	08h - 12h	04	26	26	104	78	234	R\$ 12.584,00	INDETERMINADO II
AS 5 ESTRELAS DA MASSA FM	SEG A SEX	11h15 - 11h35	04	22	22	44	00	88	R\$ 4.461,60	INDETERMINADO I
TURMA DA MASSA	SEG A SEX	12h - 14h	02	22	22	44	44	132	R\$ 9.292,80	DETERMINADO
METENDO A COLHER	SEG A SEX	14h - 15h	04	22	22	88	22	154	R\$ 14.229,60	DETERMINADO
TARDE DA MASSA	SEG A SEX	15h - 17h	04	22	22	88	22	154	R\$ 9.486,40	INDETERMINADO II
MASSA DA DE 10	SEG A SÁB	10h - 10h35	04	22	22	88	22	154	R\$ 9.486,40	INDETERMINADO II
	SEG A DOM	16h - 16h35								
	SÁBADO	20h - 20h35								
AS MAIS PEDIDAS	SEG A SEX	17h - 18h	04	22	22	22	00	66	R\$ 2.745,60	INDETERMINADO I
MASSA FM NA GERAL	SEG A SEX	18h - 19h	04	22	22	44	22	110	R\$ 4.976,40	INDETERMINADO I
TAMO JUNTO & MISTURADO NA MASSA FM	SEG A SEX	19h - 20h30	04	22	22	22	22	88	R\$ 3.260,40	INDETERMINADO I
BORA PAPEAR	SEGUNDA	21h30 - 23h	03	04	04	04	12	24	R\$ 700,00	ROTATIVO 2
MINHA SAUDADE É VOCÊ	DOM A QUI	21h30 - 23h	04	22	22	44	44	132	R\$ 4.928,00	ROTATIVO 2
MASSA RETRÔ	SÁB E DOM	07h - 08h	04	08	08	08	00	24	R\$ 1.126,40	INDETERMINADO II
		19h - 20h	04	08	08	08	00	24	R\$ 896,00	ROTATIVO 2
PEÃO MASSA	SÁB E DOM	18h - 19h	04	08	08	16	08	40	R\$ 2.041,60	INDETERMINADO II
BOTECO DA MASSA	SEXTA	21h30 - 23h	04	04	04	12	08	28	R\$ 1.176,00	ROTATIVO 2
BATIDÃO DA MASSA	SÁB E DOM	12h - 14h	04	08	08	16	08	40	R\$ 2.041,60	INDETERMINADO II
ALÔ DA MASSA	SÁBADO	14h - 16h	04	04	04	12	04	24	R\$ 1.372,80	INDETERMINADO II
ESQUENTA MASSA FM	SÁBADO	22h - 23h	04	04	04	16	08	32	R\$ 1.456,00	ROTATIVO 2
HORA MASSA**	SÁBADO	17h - 21h	04	20	20	20	00	60	R\$ 2.816,00	INDETERMINADO II
		DOMINGO								
BOM DIA MASSA	DOMINGO	05h - 07h	02	22	22	44	22	110	R\$ 3.317,60	ROTATIVO 1
TOCA TUDO MASSA FM	DOMINGO	08h - 12h	04	04	04	24	08	40	R\$ 2.534,40	INDETERMINADO II

AÇÃO INSTITUCIONAL

FORMATO	DIA	HORÁRIO	Nº DE COTAS	AB. 5"	ENC. 5"	SPOT 30"	VINHETA PASSAGEM	FREQ. MENSAL	INVESTIMENTO	PREÇO BASE ESPECIAL
									MENSAL - 1 COTA	
NOTÍCIAS DA MASSA	SEG A SEX	09h - 17h	04	176	00	176	00	352	R\$ 16.016,00	ROTATIVO 2
	SÁB E DOM	07h - 20h								
***HORA CERTA "A", "B" ou "C"	SEG A DOM	Descrição abaixo	04	60	00	150	00	210	R\$ 13.104,00	INDETERMINADO I

AÇÃO PROMOCIONAL

AÇÃO	DURAÇÃO	CHAMADA ¹ 15"	CHAMADA ² 15"	FLASH AO VIVO 60"	INVESTIMENTO 1 COTA
AMARELINHO DA MASSA	1 HORA	07	03	02	R\$ 1.848,00
AMARELINHO DA MASSA	2 HORAS	10	05	04	R\$ 2.701,00

Obs. Amarelinho da Massa: chamada 1 - antecedendo o dia da ação; chamada 2 - no dia da ação. Estrutura: Unidade Móvel Massa FM | 2 promotoras e 1 locutor | Inflável | Brindes para distribuição

OBSERVAÇÕES: Programas em **Negrito** são veiculados em rede.

**Hora Massa: Programa com duração de 1 hora, sem intervalos comerciais.

***Hora Certa - valor por cota (A, B ou C)

Hora Certa "A" - SEG A SEX - 06h15 - 09h15 - 12h35 - 15h15 - 18h15/ SÁBADO - 06h25 - 09h25 - 12h25 - 15h25 - 17h55/ DOMINGO - 05h55 - 09h25 - 12h25 - 15h25 - 17h55

Hora Certa "B" - SEG A SEX - 07h25 - 10h35 - 13h15 - 16h35 - 19h35/ SÁBADO - 06h55 - 10h35 - 13h25 - 16h35 - 18h55/ DOMINGO - 06h55 - 10h35 - 13h25 - 16h35 - 18h55

Hora Certa "C" - SEG A SEX - 08h15 - 11h35 - 14h15 - 17h15 - 19h55/ SÁBADO - 08h25 - 11h25 - 14h35 - 16h55 - 19h55/ DOMINGO - 07h55 - 10h55 - 14h55 - 16h55 - 19h55

TABELA DE CONVERSÃO	MÍDIA DETERMINADA	AMARELINHO
5" = 30% do comercial de 30" 10" = 50% do comercial de 30" 15" = 70% do comercial de 30" 45" = 150% do comercial de 30" 60" = 200% do comercial de 30"	Mídia Avulsa - Será com base no Determinado de 30" Testemunhal 60" = 250% do Determinado de 30" Flash 60" = 230% do Determinado de 30" *Obs: testemunhal de 30" tem o valor referente a 70% do valor do testemunhal de 60"	Chamada 15" = 70% do Rotativo 06h as 24h Flash 60" = 230% do Determinado Promotor/ Locutor = R\$ 750 *Obs: Amarelinho 1 hora contém: 10 Chamadas 15" / 2 Flash 60" / 1 Locutor / 2 Promotoras Amarelinho 2 hora contém: 15 Chamadas 15" / 4 Flash 60" / 1 Locutor / 2 Promotoras

www.massafm.com.br

Rua Rio de Janeiro, 1169 sala 02 | Jardim Esperança - CEP 76.890-000 - Jaru - RO



TABELA DE PREÇOS

Validade: 01 de Fevereiro/24 a 31 de Janeiro/25

REGIÃO/PRAÇA	FREQUÊNCIA	ROTATIVO 1 - 30" 24h ÀS 06h	ROTATIVO 2 - 30" 06h ÀS 00h	INDETERMINADO I - 30" 06h ÀS 21h	INDETERMINADO II - 30" 07h ÀS 19h	DETERMINADO - 30"
CACOAL RO	90.3	R\$ 59,00	R\$ 80,00	R\$ 89,00	R\$ 100,00	R\$ 150,00

PATROCÍNIO DE PROGRAMAS

PROGRAMA	DIA	HORÁRIO	Nº DE COTAS	AB. 5"	ENC. 5"	SPOT 30"	VINHETA PASSAGEM	FREQ. MENSAL	INVESTIMENTO	PREÇO BASE ESPECIAL
									MENSAL - POR COTA	
COMPANHIA DA MASSA	SEG A SÁB	23h - 04h	04	30	30	120	30	210	R\$ 8.673,00	ROTATIVO 1
	DOMINGO	23h - 05h								
PÉ NA ESTRADA	SEG A SÁB	04h - 06h	04	26	26	52	26	130	R\$ 4.448,60	ROTATIVO 1
MICROFONE ABERTO	SEG A SEX	06h - 08h	04	22	22	44	22	110	R\$ 5.678,20	INDETERMINADO I
MANHÃ DA MASSA	SEG A SÁB	08h - 12h	04	26	26	104	78	234	R\$ 14.300,00	INDETERMINADO II
AS 5 ESTRELAS DA MASSA FM	SEG A SEX	11h15 - 11h35	04	22	22	44	00	88	R\$ 5.090,80	INDETERMINADO I
TURMA DA MASSA	SEG A SEX	12h - 14h	02	22	22	44	44	132	R\$ 10.560,00	DETERMINADO
METENDO A COLHER	SEG A SEX	14h - 15h	04	22	22	88	22	154	R\$ 16.170,00	DETERMINADO
TARDE DA MASSA	SEG A SEX	15h - 17h	04	22	22	88	22	154	R\$ 10.780,00	INDETERMINADO II
MASSA DA DE 10	SEG A SÁB	10h - 10h35	04	22	22	88	22	154	R\$ 10.780,00	INDETERMINADO II
	SEG A DOM	16h - 16h35								
	SÁBADO	20h - 20h35								
AS MAIS PEDIDAS	SEG A SEX	17h - 18h	04	22	22	22	00	66	R\$ 3.132,80	INDETERMINADO I
MASSA FM NA GERAL	SEG A SEX	18h - 19h	04	22	22	44	22	110	R\$ 5.678,20	INDETERMINADO I
TAMO JUNTO & MISTURADO NA MASSA FM	SEG A SEX	19h - 20h30	04	22	22	22	22	88	R\$ 3.720,20	INDETERMINADO I
BORA PAPEAR	SEGUNDA	21h30 - 23h	03	04	04	04	12	24	R\$ 800,00	ROTATIVO 2
MINHA SAUDADE É VOCÊ	DOM A QUI	21h30 - 23h	04	22	22	44	44	132	R\$ 5.632,00	ROTATIVO 2
MASSA RETRÔ	SÁB E DOM	07h - 08h	04	08	08	08	00	24	R\$ 1.280,00	INDETERMINADO II
		19h - 20h	04	08	08	08	00	24	R\$ 1.024,00	ROTATIVO 2
PEÃO MASSA	SÁB E DOM	18h - 19h	04	08	08	16	08	40	R\$ 2.320,00	INDETERMINADO II
BOTECO DA MASSA	SEXTA	21h30 - 23h	04	04	04	12	08	28	R\$ 1.344,00	ROTATIVO 2
BATIDÃO DA MASSA	SÁB E DOM	12h - 14h	04	08	08	16	08	40	R\$ 2.320,00	INDETERMINADO II
ALÔ DA MASSA	SÁBADO	14h - 16h	04	04	04	12	04	24	R\$ 1.560,00	INDETERMINADO II
ESQUENTA MASSA FM	SÁBADO	22h - 23h	04	04	04	16	08	32	R\$ 1.664,00	ROTATIVO 2
	SÁBADO	17h - 21h	04	20	20	20	00	60	R\$ 3.200,00	INDETERMINADO II
HORA MASSA**	DOMINGO	8h - 14h - 17h								
BOM DIA MASSA	DOMINGO	05h - 07h	02	22	22	44	22	110	R\$ 3.764,20	ROTATIVO 1
TOCA TUDO MASSA FM	DOMINGO	08h - 12h	04	04	04	24	08	40	R\$ 2.880,00	INDETERMINADO II

AÇÃO INSTITUCIONAL

FORMATO	DIA	HORÁRIO	Nº DE COTAS	AB. 5"	ENC. 5"	SPOT 30"	VINHETA PASSAGEM	FREQ. MENSAL	INVESTIMENTO	PREÇO BASE ESPECIAL
									MENSAL - 1 COTA	
NOTÍCIAS DA MASSA	SEG A SEX	09h - 17h	04	176	00	176	00	352	R\$ 18.304,00	ROTATIVO 2
	SÁB E DOM	07h - 20h								
***HORA CERTA "A", "B" ou "C"	SEG A DOM	Descrição abaixo	04	60	00	150	00	210	R\$ 14.952,00	INDETERMINADO I

AÇÃO PROMOCIONAL

AÇÃO	DURAÇÃO	CHAMADA ¹ 15"	CHAMADA ² 15"	FLASH AO VIVO 60"	INVESTIMENTO 1 COTA
AMARELINHO DA MASSA	1 HORA	07	03	02	R\$ 2.000,00
AMARELINHO DA MASSA	2 HORAS	10	05	04	R\$ 2.970,00

Obs. Amarelinho da Massa: chamada 1 - antecedendo o dia da ação; chamada 2 - no dia da ação. Estrutura: Unidade Móvel Massa FM | 2 promotoras e 1 locutor | Inflável | Brindes para distribuição

OBSERVAÇÕES: Programas em **Negrito** são veiculados em rede.

**Hora Massa: Programa com duração de 1 hora, sem intervalos comerciais.

***Hora Certa - valor por cota (A, B ou C)

Hora Certa "A" - SEG A SEX - 06h15 - 09h15 - 12h35 - 15h15 - 18h15/ SÁBADO - 06h25 - 09h25 - 12h25 - 15h25 - 17h55/ DOMINGO - 05h55 - 09h25 - 12h25 - 15h25 - 17h55

Hora Certa "B" - SEG A SEX - 07h25 - 10h35 - 13h15 - 16h35 - 19h35/ SÁBADO - 06h55 - 10h35 - 13h25 - 16h35 - 18h55/ DOMINGO - 06h55 - 10h35 - 13h25 - 16h35 - 18h55

Hora Certa "C" - SEG A SEX - 08h15 - 11h35 - 14h15 - 17h15 - 19h55/ SÁBADO - 08h25 - 11h25 - 14h35 - 16h55 - 19h55/ DOMINGO - 07h55 - 10h55 - 14h55 - 16h55 - 19h55

TABELA DE CONVERSÃO	MÍDIA DETERMINADA	AMARELINHO
5" = 30% do comercial de 30" 10" = 50% do comercial de 30" 15" = 70% do comercial de 30" 45" = 150% do comercial de 30" 60" = 200% do comercial de 30"	Mídia Avulsa - Será com base no Determinado de 30" Testemunhal 60" = 250% do Determinado de 30" Flash 60" = 230% do Determinado de 30" *Obs: testemunhal de 30" tem o valor referente a 70% do valor do testemunhal de 60"	Chamada 15" = 70% do Rotativo 06h as 24h Flash 60" = 230% do Determinado Promotor/ Locutor = R\$ 750 *Obs: Amarelinho 1 hora contém: 10 Chamadas 15" / 2 Flash 60" / 1 Locutor / 2 Promotoras Amarelinho 2 hora contém: 15 Chamadas 15" / 4 Flash 60" / 1 Locutor / 2 Promotoras

www.massafm.com.br

AV. CASTELO BRANCO, 18.181 - Santo Antônio - CACOAL - RO - CEP: 76.967-385 - Telefone: (69) 3441-3158



TABELA DE PREÇOS

Validade: 01 de Fevereiro/24 a 31 de Janeiro/25

REGIÃO/PRAÇA	FREQUÊNCIA	ROTATIVO 1 - 30" 24h ÀS 06h	ROTATIVO 2 - 30" 06h ÀS 00h	INDETERMINADO I - 30" 06h ÀS 21h	INDETERMINADO II - 30" 07h ÀS 19h	DETERMINADO - 30"
PIMENTA BUENO RO	93.5	R\$ 52,00	R\$ 70,00	R\$ 78,00	R\$ 88,00	R\$ 132,00

PATROCÍNIO DE PROGRAMAS

PROGRAMA	DIA	HORÁRIO	Nº DE COTAS	AB. 5"	ENC. 5"	SPOT 30"	VINHETA PASSAGEM	FREQ. MENSAL	INVESTIMENTO	PREÇO BASE ESPECIAL
									MENSAL - POR COTA	
COMPANHIA DA MASSA	SEG A SÁB	23h - 04h	04	30	30	120	30	210	R\$ 7.644,00	ROTATIVO 1
	DOMINGO	23h - 05h								
PÉ NA ESTRADA	SEG A SÁB	04h - 06h	04	26	26	52	26	130	R\$ 3.920,80	ROTATIVO 1
MICROFONE ABERTO	SEG A SEX	06h - 08h	04	22	22	44	22	110	R\$ 4.976,40	INDETERMINADO I
MANHÃ DA MASSA	SEG A SÁB	08h - 12h	04	26	26	104	78	234	R\$ 12.584,00	INDETERMINADO II
AS 5 ESTRELAS DA MASSA FM	SEG A SEX	11h15 - 11h35	04	22	22	44	00	88	R\$ 4.461,60	INDETERMINADO I
TURMA DA MASSA	SEG A SEX	12h - 14h	02	22	22	44	44	132	R\$ 9.292,80	DETERMINADO
METENDO A COLHER	SEG A SEX	14h - 15h	04	22	22	88	22	154	R\$ 14.229,60	DETERMINADO
TARDE DA MASSA	SEG A SEX	15h - 17h	04	22	22	88	22	154	R\$ 9.486,40	INDETERMINADO II
MASSA DA DE 10	SEG A SÁB	10h - 10h35	04	22	22	88	22	154	R\$ 9.486,40	INDETERMINADO II
	SEG A DOM	16h - 16h35								
	SÁBADO	20h - 20h35								
AS MAIS PEDIDAS	SEG A SEX	17h - 18h	04	22	22	22	00	66	R\$ 2.745,60	INDETERMINADO I
MASSA FM NA GERAL	SEG A SEX	18h - 19h	04	22	22	44	22	110	R\$ 4.976,40	INDETERMINADO I
TAMO JUNTO & MISTURADO NA MASSA FM	SEG A SEX	19h - 20h30	04	22	22	22	22	88	R\$ 3.260,40	INDETERMINADO I
BORA PAPEAR	SEGUNDA	21h30 - 23h	03	04	04	04	12	24	R\$ 700,00	ROTATIVO 2
MINHA SAUDADE É VOCÊ	DOM A QUI	21h30 - 23h	04	22	22	44	44	132	R\$ 4.928,00	ROTATIVO 2
MASSA RETRÔ	SÁB E DOM	07h - 08h	04	08	08	08	00	24	R\$ 1.126,40	INDETERMINADO II
	SÁB E DOM	19h - 20h	04	08	08	08	00	24	R\$ 896,00	ROTATIVO 2
PEÃO MASSA	SÁB E DOM	18h - 19h	04	08	08	16	08	40	R\$ 2.041,60	INDETERMINADO II
BOTECO DA MASSA	SEXTA	21h30 - 23h	04	04	04	12	08	28	R\$ 1.176,00	ROTATIVO 2
BATIDÃO DA MASSA	SÁB E DOM	12h - 14h	04	08	08	16	08	40	R\$ 2.041,60	INDETERMINADO II
ALÔ DA MASSA	SÁBADO	14h - 16h	04	04	04	12	04	24	R\$ 1.372,80	INDETERMINADO II
ESQUENTA MASSA FM	SÁBADO	22h - 23h	04	04	04	16	08	32	R\$ 1.456,00	ROTATIVO 2
	SÁBADO	17h - 21h	04	20	20	20	00	60	R\$ 2.816,00	INDETERMINADO II
HORA MASSA**	DOMINGO	8h - 14h - 17h								
BOM DIA MASSA	DOMINGO	05h - 07h	02	22	22	44	22	110	R\$ 3.317,60	ROTATIVO 1
TOCA TUDO MASSA FM	DOMINGO	08h - 12h	04	04	04	24	08	40	R\$ 2.534,40	INDETERMINADO II

AÇÃO INSTITUCIONAL

FORMATO	DIA	HORÁRIO	Nº DE COTAS	AB. 5"	ENC. 5"	SPOT 30"	VINHETA PASSAGEM	FREQ. MENSAL	INVESTIMENTO	PREÇO BASE ESPECIAL
									MENSAL - 1 COTA	
NOTÍCIAS DA MASSA	SEG A SEX	09h - 17h	04	176	00	176	00	352	R\$ 16.016,00	ROTATIVO 2
	SÁB E DOM	07h - 20h								
***HORA CERTA "A", "B" ou "C"	SEG A DOM	Descrição abaixo	04	60	00	150	00	210	R\$ 13.104,00	INDETERMINADO I

AÇÃO PROMOCIONAL

AÇÃO	DURAÇÃO	CHAMADA ¹ 15"	CHAMADA ² 15"	FLASH AO VIVO 60"	INVESTIMENTO 1 COTA
AMARELINHO DA MASSA	1 HORA	07	03	02	R\$ 1.848,00
AMARELINHO DA MASSA	2 HORAS	10	05	04	R\$ 2.701,00

Obs. Amarelinho da Massa: chamada 1 - antecedendo o dia da ação; chamada 2 - no dia da ação. Estrutura: Unidade Móvel Massa FM | 2 promotoras e 1 locutor | Inflável | Brindes para distribuição

OBSERVAÇÕES: Programas em **Negrito** são veiculados em rede.

**Hora Massa: Programa com duração de 1 hora, sem intervalos comerciais.

***Hora Certa - valor por cota (A, B ou C)

Hora Certa "A" - SEG A SEX - 06h15 - 09h15 - 12h35 - 15h15 - 18h15/ SÁBADO - 06h25 - 09h25 - 12h25 - 15h25 - 17h55/ DOMINGO - 05h55 - 09h25 - 12h25 - 15h25 - 17h55

Hora Certa "B" - SEG A SEX - 07h25 - 10h35 - 13h15 - 16h35 - 19h35/ SÁBADO - 06h55 - 10h35 - 13h25 - 16h35 - 18h55/ DOMINGO - 06h55 - 10h35 - 13h25 - 16h35 - 18h55

Hora Certa "C" - SEG A SEX - 08h15 - 11h35 - 14h15 - 17h15 - 19h55/ SÁBADO - 08h25 - 11h25 - 14h35 - 16h55 - 19h55/ DOMINGO - 07h55 - 10h55 - 14h55 - 16h55 - 19h55

TABELA DE CONVERSÃO	MÍDIA DETERMINADA	AMARELINHO
5" = 30% do comercial de 30" 10" = 50% do comercial de 30" 15" = 70% do comercial de 30" 45" = 150% do comercial de 30" 60" = 200% do comercial de 30"	Mídia Avulsa - Será com base no Determinado de 30" Testemunhal 60" = 250% do Determinado de 30" Flash 60" = 230% do Determinado de 30" *Obs: testemunhal de 30" tem o valor referente a 70% do valor do testemunhal de 60"	Chamada 15" = 70% do Rotativo 06h as 24h Flash 60" = 230% do Determinado Promotor/ Locutor = R\$ 750 *Obs: Amarelinho 1 hora contém: 10 Chamadas 15" / 2 Flash 60" / 1 Locutor / 2 Promotoras Amarelinho 2 hora contém: 15 Chamadas 15" / 4 Flash 60" / 1 Locutor / 2 Promotoras

www.massafm.com.br

RUA 24 DE NOVEMBRO, Nº 472 – APIDIÁ - CEP - 76970-000 - PIMENTA BUENO – RONDONIA – Telefone: (69) 3451-3454



TABELA DE PREÇOS

Validade: 01 de Fevereiro/24 a 31 de Janeiro/25

REGIÃO/PRAÇA	FREQUÊNCIA	ROTATIVO 1 - 30" 24h ÀS 06h	ROTATIVO 2 - 30" 06h ÀS 00h	INDETERMINADO I - 30" 06h ÀS 21h	INDETERMINADO II - 30" 07h ÀS 19h	DETERMINADO - 30"
Ji PARANÁ RO	89.9	R\$ 92,00	R\$ 125,00	R\$ 139,00	R\$ 156,00	R\$ 234,00

PATROCÍNIO DE PROGRAMAS

PROGRAMA	DIA	HORÁRIO	Nº DE COTAS	AB. 5"	ENC. 5"	SPOT 30"	VINHETA PASSAGEM	FREQ. MENSAL	INVESTIMENTO	PREÇO BASE ESPECIAL
									MENSAL - POR COTA	
COMPANHIA DA MASSA	SEG A SÁB	23h - 04h	04	30	30	120	30	210	R\$ 13.524,00	ROTATIVO 1
	DOMINGO	23h - 05h								
PÉ NA ESTRADA	SEG A SÁB	04h - 06h	04	26	26	52	26	130	R\$ 6.936,80	ROTATIVO 1
MICROFONE ABERTO	SEG A SEX	06h - 08h	04	22	22	44	22	110	R\$ 8.868,20	INDETERMINADO I
MANHÃ DA MASSA	SEG A SÁB	08h - 12h	04	26	26	104	78	234	R\$ 22.308,00	INDETERMINADO II
AS 5 ESTRELAS DA MASSA FM	SEG A SEX	11h15 - 11h35	04	22	22	44	00	88	R\$ 7.950,80	INDETERMINADO I
TURMA DA MASSA	SEG A SEX	12h - 14h	02	22	22	44	44	132	R\$ 16.473,60	DETERMINADO
METENDO A COLHER	SEG A SEX	14h - 15h	04	22	22	88	22	154	R\$ 25.225,20	DETERMINADO
TARDE DA MASSA	SEG A SEX	15h - 17h	04	22	22	88	22	154	R\$ 16.816,80	INDETERMINADO II
MASSA DA DE 10	SEG A SÁB	10h - 10h35	04	22	22	88	22	154	R\$ 16.816,80	INDETERMINADO II
	SEG A DOM	16h - 16h35								
	SÁBADO	20h - 20h35								
AS MAIS PEDIDAS	SEG A SEX	17h - 18h	04	22	22	22	00	66	R\$ 4.892,80	INDETERMINADO I
MASSA FM NA GERAL	SEG A SEX	18h - 19h	04	22	22	44	22	110	R\$ 8.868,20	INDETERMINADO I
TAMO JUNTO & MISTURADO NA MASSA FM	SEG A SEX	19h - 20h30	04	22	22	22	22	88	R\$ 5.810,20	INDETERMINADO I
BORA PAPEAR	SEGUNDA	21h30 - 23h	03	04	04	04	12	24	R\$ 1.250,00	ROTATIVO 2
MINHA SAUDADE É VOCÊ	DOM A QUI	21h30 - 23h	04	22	22	44	44	132	R\$ 8.800,00	ROTATIVO 2
MASSA RETRÔ	SÁB E DOM	07h - 08h	04	08	08	08	00	24	R\$ 1.996,80	INDETERMINADO II
		19h - 20h	04	08	08	08	00	24	R\$ 1.600,00	ROTATIVO 2
PEÃO MASSA	SÁB E DOM	18h - 19h	04	08	08	16	08	40	R\$ 3.619,20	INDETERMINADO II
BOTECO DA MASSA	SEXTA	21h30 - 23h	04	04	04	12	08	28	R\$ 2.100,00	ROTATIVO 2
BATIDÃO DA MASSA	SÁB E DOM	12h - 14h	04	08	08	16	08	40	R\$ 3.619,20	INDETERMINADO II
ALÔ DA MASSA	SÁBADO	14h - 16h	04	04	04	12	04	24	R\$ 2.433,60	INDETERMINADO II
ESQUENTA MASSA FM	SÁBADO	22h - 23h	04	04	04	16	08	32	R\$ 2.600,00	ROTATIVO 2
HORA MASSA**	SÁBADO	17h - 21h	04	20	20	20	00	60	R\$ 4.992,00	INDETERMINADO II
		DOMINGO								
BOM DIA MASSA	DOMINGO	05h - 07h	02	22	22	44	22	110	R\$ 5.869,60	ROTATIVO 1
TOCA TUDO MASSA FM	DOMINGO	08h - 12h	04	04	04	24	08	40	R\$ 4.492,80	INDETERMINADO II

AÇÃO INSTITUCIONAL

FORMATO	DIA	HORÁRIO	Nº DE COTAS	AB. 5"	ENC. 5"	SPOT 30"	VINHETA PASSAGEM	FREQ. MENSAL	INVESTIMENTO	PREÇO BASE ESPECIAL
									MENSAL - 1 COTA	
NOTÍCIAS DA MASSA	SEG A SEX	09h - 17h	04	176	00	176	00	352	R\$ 28.600,00	ROTATIVO 2
	SÁB E DOM	07h - 20h								
***HORA CERTA "A", "B" ou "C"	SEG A DOM	Descrição abaixo	04	60	00	150	00	210	R\$ 23.352,00	INDETERMINADO I

AÇÃO PROMOCIONAL

AÇÃO	DURAÇÃO	CHAMADA ¹ 15"	CHAMADA ² 15"	FLASH AO VIVO 60"	INVESTIMENTO 1 COTA
AMARELINHO DA MASSA	1 HORA	07	03	02	R\$ 2.701,00
AMARELINHO DA MASSA	2 HORAS	10	05	04	R\$ 4.214,50

Obs. Amarelinho da Massa: chamada 1 - antecedendo o dia da ação; chamada 2 - no dia da ação. Estrutura: Unidade Móvel Massa FM | 2 motoristas e 1 locutor | Inflável | Brindes para distribuição

OBSERVAÇÕES: Programas em **Negrito** são veiculados em rede.

**Hora Massa: Programa com duração de 1 hora, sem intervalos comerciais.

***Hora Certa - valor por cota (A, B ou C)

Hora Certa "A" - SEG A SEX - 06h15 - 09h15 - 12h35 - 15h15 - 18h15/ SÁBADO - 06h25 - 09h25 - 12h25 - 15h25 - 17h55/ DOMINGO - 05h55 - 09h25 - 12h25 - 15h25 - 17h55

Hora Certa "B" - SEG A SEX - 07h25 - 10h35 - 13h15 - 16h35 - 19h35/ SÁBADO - 06h55 - 10h35 - 13h25 - 16h35 - 18h55/ DOMINGO - 06h55 - 10h35 - 13h25 - 16h35 - 18h55

Hora Certa "C" - SEG A SEX - 08h15 - 11h35 - 14h15 - 17h15 - 19h55/ SÁBADO - 08h25 - 11h25 - 14h35 - 16h55 - 19h55/ DOMINGO - 07h55 - 10h55 - 14h55 - 16h55 - 19h55

TABELA DE CONVERSÃO	MÍDIA DETERMINADA	AMARELINHO
5" = 30% do comercial de 30" 10" = 50% do comercial de 30" 15" = 70% do comercial de 30" 45" = 150% do comercial de 30" 60" = 200% do comercial de 30"	Mídia Avulsa - Será com base no Determinado de 30" Testemunhal 60" = 250% do Determinado de 30" Flash 60" = 230% do Determinado de 30" *Obs: testemunhal de 30" tem o valor referente a 70% do valor do testemunhal de 60"	Chamada 15" = 70% do Rotativo 06h as 24h Flash 60" = 230% do Determinado Promotor/ Locutor = R\$ 750 *Obs: Amarelinho 1 hora contém: 10 Chamadas 15" / 2 Flash 60" / 1 Locutor / 2 Motoristas Amarelinho 2 hora contém: 15 Chamadas 15" / 4 Flash 60" / 1 Locutor / 2 Motoristas

www.massafm.com.br

Rua Costa e Silva, 2197 - Vila Jotão - Ji-Paraná - RO - CEP: 76908-279 - Telefone: (69) 3423-0303



TABELA DE PREÇOS

Validade: 01 de Fevereiro/24 a 31 de Janeiro/25

REGIÃO/PRAÇA	FREQUÊNCIA	ROTATIVO 1 - 30" 24h ÀS 06h	ROTATIVO 2 - 30" 06h ÀS 00h	INDETERMINADO I - 30" 06h ÀS 21h	INDETERMINADO II - 30" 07h ÀS 19h	DETERMINADO - 30"
PORTO VELHO RO	95.1	R\$ 122,00	R\$ 165,00	R\$ 183,00	R\$ 206,00	R\$ 309,00

PATROCÍNIO DE PROGRAMAS

PROGRAMA	DIA	HORÁRIO	Nº DE COTAS	AB. 5"	ENC. 5"	SPOT 30"	VINHETA PASSAGEM	FREQ. MENSAL	INVESTIMENTO	PREÇO BASE ESPECIAL
									MENSAL - POR COTA	
COMPANHIA DA MASSA	SEG A SÁB	23h - 04h	04	30	30	120	30	210	R\$ 17.934,00	ROTATIVO 1
	DOMINGO	23h - 05h								
PÉ NA ESTRADA	SEG A SÁB	04h - 06h	04	26	26	52	26	130	R\$ 9.198,80	ROTATIVO 1
MICROFONE ABERTO	SEG A SEX	06h - 08h	04	22	22	44	22	110	R\$ 11.675,40	INDETERMINADO I
MANHÃ DA MASSA	SEG A SÁB	08h - 12h	04	26	26	104	78	234	R\$ 29.458,00	INDETERMINADO II
AS 5 ESTRELAS DA MASSA FM	SEG A SEX	11h15 - 11h35	04	22	22	44	00	88	R\$ 10.467,60	INDETERMINADO I
TURMA DA MASSA	SEG A SEX	12h - 14h	02	22	22	44	44	132	R\$ 21.753,60	DETERMINADO
METENDO A COLHER	SEG A SEX	14h - 15h	04	22	22	88	22	154	R\$ 33.310,20	DETERMINADO
TARDE DA MASSA	SEG A SEX	15h - 17h	04	22	22	88	22	154	R\$ 22.206,80	INDETERMINADO II
MASSA DA DE 10	SEG A SÁB	10h - 10h35	04	22	22	88	22	154	R\$ 22.206,80	INDETERMINADO II
	SEG A DOM	16h - 16h35								
	SÁBADO	20h - 20h35								
AS MAIS PEDIDAS	SEG A SEX	17h - 18h	04	22	22	22	00	66	R\$ 6.441,60	INDETERMINADO I
MASSA FM NA GERAL	SEG A SEX	18h - 19h	04	22	22	44	22	110	R\$ 11.675,40	INDETERMINADO I
TAMO JUNTO & MISTURADO NA MASSA FM	SEG A SEX	19h - 20h30	04	22	22	22	22	88	R\$ 7.649,40	INDETERMINADO I
BORA PAPEAR	SEGUNDA	21h30 - 23h	03	04	04	04	12	24	R\$ 1.650,00	ROTATIVO 2
MINHA SAUDADE É VOCÊ	DOM A QUI	21h30 - 23h	04	22	22	44	44	132	R\$ 11.616,00	ROTATIVO 2
MASSA RETRÔ	SÁB E DOM	07h - 08h	04	08	08	08	00	24	R\$ 2.636,80	INDETERMINADO II
		19h - 20h	04	08	08	08	00	24	R\$ 2.112,00	ROTATIVO 2
PEÃO MASSA	SÁB E DOM	18h - 19h	04	08	08	16	08	40	R\$ 4.779,20	INDETERMINADO II
BOTECO DA MASSA	SEXTA	21h30 - 23h	04	04	04	12	08	28	R\$ 2.772,00	ROTATIVO 2
BATIDÃO DA MASSA	SÁB E DOM	12h - 14h	04	08	08	16	08	40	R\$ 4.779,20	INDETERMINADO II
ALÔ DA MASSA	SÁBADO	14h - 16h	04	04	04	12	04	24	R\$ 3.213,60	INDETERMINADO II
ESQUENTA MASSA FM	SÁBADO	22h - 23h	04	04	04	16	08	32	R\$ 3.432,00	ROTATIVO 2
HORA MASSA**	SÁBADO	17h - 21h	04	20	20	20	00	60	R\$ 6.592,00	INDETERMINADO II
		DOMINGO								
BOM DIA MASSA	DOMINGO	05h - 07h	02	22	22	44	22	110	R\$ 7.783,60	ROTATIVO 1
TOCA TUDO MASSA FM	DOMINGO	08h - 12h	04	04	04	24	08	40	R\$ 5.932,80	INDETERMINADO II

AÇÃO INSTITUCIONAL

FORMATO	DIA	HORÁRIO	Nº DE COTAS	AB. 5"	ENC. 5"	SPOT 30"	VINHETA PASSAGEM	FREQ. MENSAL	INVESTIMENTO	PREÇO BASE ESPECIAL
									MENSAL - 1 COTA	
NOTÍCIAS DA MASSA	SEG A SEX	09h - 17h	04	176	00	176	00	352	R\$ 37.752,00	ROTATIVO 2
	SÁB E DOM	07h - 20h								
***HORA CERTA "A", "B" ou "C"	SEG A DOM	Descrição abaixo	04	60	00	150	00	210	R\$ 30.744,00	INDETERMINADO I

AÇÃO PROMOCIONAL

AÇÃO	DURAÇÃO	CHAMADA ¹ 15"	CHAMADA ² 15"	FLASH AO VIVO 60"	INVESTIMENTO 1 COTA
AMARELINHO DA MASSA	1 HORA	07	03	02	R\$ 3.327,00
AMARELINHO DA MASSA	2 HORAS	10	05	04	R\$ 5.326,50

Obs. Amarelinho da Massa: chamada 1 - antecedendo o dia da ação; chamada 2 - no dia da ação. Estrutura: Unidade Móvel Massa FM | 2 promotoras e 1 locutor | Inflável | Brindes para distribuição

OBSERVAÇÕES: Programas em **Negrito** são veiculados em rede.

**Hora Massa: Programa com duração de 1 hora, sem intervalos comerciais.

***Hora Certa - valor por cota (A, B ou C)

Hora Certa "A" - SEG A SEX - 06h15 - 09h15 - 12h35 - 15h15 - 18h15/ SÁBADO - 06h25 - 09h25 - 12h25 - 15h25 - 17h55/ DOMINGO - 05h55 - 09h25 - 12h25 - 15h25 - 17h55

Hora Certa "B" - SEG A SEX - 07h25 - 10h35 - 13h15 - 16h35 - 19h35/ SÁBADO - 06h55 - 10h35 - 13h25 - 16h35 - 18h55/ DOMINGO - 06h55 - 10h35 - 13h25 - 16h35 - 18h55

Hora Certa "C" - SEG A SEX - 08h15 - 11h35 - 14h15 - 17h15 - 19h55/ SÁBADO - 08h25 - 11h25 - 14h35 - 16h55 - 19h55/ DOMINGO - 07h55 - 10h55 - 14h55 - 16h55 - 19h55

TABELA DE CONVERSÃO	MÍDIA DETERMINADA	AMARELINHO
5" = 30% do comercial de 30" 10" = 50% do comercial de 30" 15" = 70% do comercial de 30" 45" = 150% do comercial de 30" 60" = 200% do comercial de 30"	Mídia Avulsa - Será com base no Determinado de 30" Testemunhal 60" = 250% do Determinado de 30" Flash 60" = 230% do Determinado de 30" *Obs: testemunhal de 30" tem o valor referente a 70% do valor do testemunhal de 60"	Chamada 15" = 70% do Rotativo 06h as 24h Flash 60" = 230% do Determinado Promotor/ Locutor = R\$ 750 *Obs: Amarelinho 1 hora contém: 10 Chamadas 15" / 2 Flash 60" / 1 Locutor / 2 Promotoras Amarelinho 2 hora contém: 15 Chamadas 15" / 4 Flash 60" / 1 Locutor / 2 Promotoras

www.massafm.com.br

Av. Jorge Teixeira nº 629 – Bairro N.S. das Graças – Porto Velho/Ro – CEP 76.804-155 - Telefone (69) 3224.1217 / (69)9.9988.0095

São Paulo

Alta Paulista

Rio Preto

Litoral SP Santos

São Paulo

Taquaritinga

Mirandópolis

Campinas

Baixa Mogiana Itapira | Mogi Guaçu | Mogi Mirim

Ribeirão Preto

Presidente Venceslau





TABELA DE PREÇOS

Validade: 01 de Fevereiro/24 a 31 de Janeiro/25

REGIÃO/PRAÇA	FREQUÊNCIA	ROTATIVO 1 - 30" 24h ÀS 06h	ROTATIVO 2 - 30" 06h ÀS 00h	INDETERMINADO I - 30" 06h ÀS 21h	INDETERMINADO II - 30" 07h ÀS 19h	DETERMINADO - 30"
ALTA PAULISTA SP	89.7	R\$ 49,00	R\$ 66,00	R\$ 74,00	R\$ 83,00	R\$ 125,00

PATROCÍNIO DE PROGRAMAS

PROGRAMA	DIA	HORÁRIO	Nº DE COTAS	AB. 5"	ENC. 5"	SPOT 30"	VINHETA PASSAGEM	FREQ. MENSAL	INVESTIMENTO	PREÇO BASE ESPECIAL
									MENSAL - POR COTA	
COMPANHIA DA MASSA	SEG A SÁB	23h - 04h	04	30	30	120	30	210	R\$ 7.203,00	ROTATIVO 1
	DOMINGO	23h - 05h								
PÉ NA ESTRADA	SEG A SÁB	04h - 06h	04	26	26	52	26	130	R\$ 3.694,60	ROTATIVO 1
MICROFONE ABERTO	SEG A SEX	06h - 08h	04	22	22	44	22	110	R\$ 4.721,20	INDETERMINADO I
MANHÃ DA MASSA	SEG A SÁB	08h - 12h	04	26	26	104	78	234	R\$ 11.869,00	INDETERMINADO II
AS 5 ESTRELAS DA MASSA FM	SEG A SEX	11h15 - 11h35	04	22	22	44	00	88	R\$ 4.232,80	INDETERMINADO I
TURMA DA MASSA	SEG A SEX	12h - 14h	02	22	22	44	44	132	R\$ 8.800,00	DETERMINADO
METENDO A COLHER	SEG A SEX	14h - 15h	04	22	22	88	22	154	R\$ 13.475,00	DETERMINADO
TARDE DA MASSA	SEG A SEX	15h - 17h	04	22	22	88	22	154	R\$ 8.947,40	INDETERMINADO II
MASSA DA DE 10	SEG A SÁB	10h - 10h35	04	22	22	88	22	154	R\$ 8.947,40	INDETERMINADO II
	SEG A DOM	16h - 16h35								
	SÁBADO	20h - 20h35								
AS MAIS PEDIDAS	SEG A SEX	17h - 18h	04	22	22	22	00	66	R\$ 2.604,80	INDETERMINADO I
MASSA FM NA GERAL	SEG A SEX	18h - 19h	04	22	22	44	22	110	R\$ 4.721,20	INDETERMINADO I
TAMO JUNTO & MISTURADO NA MASSA FM	SEG A SEX	19h - 20h30	04	22	22	22	22	88	R\$ 3.093,20	INDETERMINADO I
BORA PAPEAR	SEGUNDA	21h30 - 23h	03	04	04	04	12	24	R\$ 660,00	ROTATIVO 2
MINHA SAUDADE É VOCÊ	DOM A QUI	21h30 - 23h	04	22	22	44	44	132	R\$ 4.646,40	ROTATIVO 2
MASSA RETRÔ	SÁB E DOM	07h - 08h	04	08	08	08	00	24	R\$ 1.062,40	INDETERMINADO II
		19h - 20h	04	08	08	08	00	24	R\$ 844,80	ROTATIVO 2
PEÃO MASSA	SÁB E DOM	18h - 19h	04	08	08	16	08	40	R\$ 1.925,60	INDETERMINADO II
BOTECO DA MASSA	SEXTA	21h30 - 23h	04	04	04	12	08	28	R\$ 1.108,80	ROTATIVO 2
BATIDÃO DA MASSA	SÁB E DOM	12h - 14h	04	08	08	16	08	40	R\$ 1.925,60	INDETERMINADO II
ALÔ DA MASSA	SÁBADO	14h - 16h	04	04	04	12	04	24	R\$ 1.294,80	INDETERMINADO II
ESQUENTA MASSA FM	SÁBADO	22h - 23h	04	04	04	16	08	32	R\$ 1.372,80	ROTATIVO 2
HORA MASSA**	SÁBADO	17h - 21h	04	20	20	20	00	60	R\$ 2.656,00	INDETERMINADO II
		DOMINGO								
BOM DIA MASSA	DOMINGO	05h - 07h	02	22	22	44	22	110	R\$ 3.126,20	ROTATIVO 1
TOCA TUDO MASSA FM	DOMINGO	08h - 12h	04	04	04	24	08	40	R\$ 2.390,40	INDETERMINADO II

AÇÃO INSTITUCIONAL

FORMATO	DIA	HORÁRIO	Nº DE COTAS	AB. 5"	ENC. 5"	SPOT 30"	VINHETA PASSAGEM	FREQ. MENSAL	INVESTIMENTO	PREÇO BASE ESPECIAL
									MENSAL - 1 COTA	
NOTÍCIAS DA MASSA	SEG A SEX	09h - 17h	04	176	00	176	00	352	R\$ 15.100,80	ROTATIVO 2
	SÁB E DOM	07h - 20h								
***HORA CERTA "A", "B" ou "C"	SEG A DOM	Descrição abaixo	04	60	00	150	00	210	R\$ 12.432,00	INDETERMINADO I

AÇÃO PROMOCIONAL

AÇÃO	DURAÇÃO	CHAMADA ¹ 15"	CHAMADA ² 15"	FLASH AO VIVO 60"	INVESTIMENTO 1 COTA
AMARELINHO DA MASSA	1 HORA	07	03	02	R\$ 1.788,00
AMARELINHO DA MASSA	2 HORAS	10	05	04	R\$ 2.595,00

Obs. Amarelinho da Massa: chamada 1 - antecedendo o dia da ação; chamada 2 - no dia da ação. Estrutura: Unidade Móvel Massa FM | 2 promotoras e 1 locutor | Inflável | Brindes para distribuição

OBSERVAÇÕES: Programas em **Negrito** são veiculados em rede.

**Hora Massa: Programa com duração de 1 hora, sem intervalos comerciais.

***Hora Certa - valor por cota (A, B ou C)

Hora Certa "A" - SEG A SEX - 06h15 - 09h15 - 12h35 - 15h15 - 18h15/ SÁBADO - 06h25 - 09h25 - 12h25 - 15h25 - 17h55/ DOMINGO - 05h55 - 09h25 - 12h25 - 15h25 - 17h55

Hora Certa "B" - SEG A SEX - 07h25 - 10h35 - 13h15 - 16h35 - 19h35/ SÁBADO - 06h55 - 10h35 - 13h25 - 16h35 - 18h55/ DOMINGO - 06h55 - 10h35 - 13h25 - 16h35 - 18h55

Hora Certa "C" - SEG A SEX - 08h15 - 11h35 - 14h15 - 17h15 - 19h55/ SÁBADO - 08h25 - 11h25 - 14h35 - 16h55 - 19h55/ DOMINGO - 07h55 - 10h55 - 14h55 - 16h55 - 19h55

TABELA DE CONVERSÃO	MÍDIA DETERMINADA	AMARELINHO
5" = 30% do comercial de 30" 10" = 50% do comercial de 30" 15" = 70% do comercial de 30" 45" = 150% do comercial de 30" 60" = 200% do comercial de 30"	Mídia Avulsa - Será com base no Determinado de 30" Testemunhal 60" = 250% do Determinado de 30" Flash 60" = 230% do Determinado de 30" *Obs: testemunhal de 30" tem o valor referente a 70% do valor do testemunhal de 60"	Chamada 15" = 70% do Rotativo 06h as 24h Flash 60" = 230% do Determinado Promotor/ Locutor = R\$ 750 *Obs: Amarelinho 1 hora contém: 10 Chamadas 15" / 2 Flash 60" / 1 Locutor / 2 Promotoras Amarelinho 2 hora contém: 15 Chamadas 15" / 4 Flash 60" / 1 Locutor / 2 Promotoras

www.massafm.com.br

Av. Brasil, 1.119 - Centro - CEP 17780 000 - Lucélia | SP - Fone/Fax: (18) 3551 1112



TABELA DE PREÇOS

Validade: 01 de Fevereiro/24 a 31 de Janeiro/25

REGIÃO/PRAÇA	FREQÜÊNCIA	ROTATIVO 1 - 30" 24h ÀS 06h	ROTATIVO 2 - 30" 06h ÀS 00h	INDETERMINADO I - 30" 06h ÀS 21h	INDETERMINADO II - 30" 07h ÀS 19h	DETERMINADO - 30"
SÃO JOSÉ DO RIO PRETO SP	107.3	R\$ 188,00	R\$ 254,00	R\$ 283,00	R\$ 318,00	R\$ 477,00

PATROCÍNIO DE PROGRAMAS

PROGRAMA	DIA	HORÁRIO	Nº DE COTAS	AB. 5"	ENC. 5"	SPOT 30"	VINHETA PASSAGEM	FREQ. MENSAL	INVESTIMENTO	PREÇO BASE ESPECIAL
									MENSAL - POR COTA	
COMPANHIA DA MASSA	SEG A SÁB	23h - 04h	04	30	30	120	30	210	R\$ 27.636,00	ROTATIVO 1
	DOMINGO	23h - 05h								
PÉ NA ESTRADA	SEG A SÁB	04h - 06h	04	26	26	52	26	130	R\$ 14.175,20	ROTATIVO 1
MICROFONE ABERTO	SEG A SEX	06h - 08h	04	22	22	44	22	110	R\$ 18.055,40	INDETERMINADO I
MANHÃ DA MASSA	SEG A SÁB	08h - 12h	04	26	26	104	78	234	R\$ 45.474,00	INDETERMINADO II
AS 5 ESTRELAS DA MASSA FM	SEG A SEX	11h15 - 11h35	04	22	22	44	00	88	R\$ 16.187,60	INDETERMINADO I
TURMA DA MASSA	SEG A SEX	12h - 14h	02	22	22	44	44	132	R\$ 33.580,80	DETERMINADO
METENDO A COLHER	SEG A SEX	14h - 15h	04	22	22	88	22	154	R\$ 51.420,60	DETERMINADO
TARDE DA MASSA	SEG A SEX	15h - 17h	04	22	22	88	22	154	R\$ 34.280,40	INDETERMINADO II
MASSA DA DE 10	SEG A SÁB	10h - 10h35	04	22	22	88	22	154	R\$ 34.280,40	INDETERMINADO II
	SEG A DOM	16h - 16h35								
	SÁBADO	20h - 20h35								
AS MAIS PEDIDAS	SEG A SEX	17h - 18h	04	22	22	22	00	66	R\$ 9.961,60	INDETERMINADO I
MASSA FM NA GERAL	SEG A SEX	18h - 19h	04	22	22	44	22	110	R\$ 18.055,40	INDETERMINADO I
TAMO JUNTO & MISTURADO NA MASSA FM	SEG A SEX	19h - 20h30	04	22	22	22	22	88	R\$ 11.829,40	INDETERMINADO I
BORA PAPEAR	SEGUNDA	21h30 - 23h	03	04	04	04	12	24	R\$ 2.540,00	ROTATIVO 2
MINHA SAUDADE É VOCÊ	DOM A QUI	21h30 - 23h	04	22	22	44	44	132	R\$ 17.881,60	ROTATIVO 2
MASSA RETRÔ	SÁB E DOM	07h - 08h	04	08	08	08	00	24	R\$ 4.070,40	INDETERMINADO II
		19h - 20h	04	08	08	08	00	24	R\$ 3.251,20	ROTATIVO 2
PEÃO MASSA	SÁB E DOM	18h - 19h	04	08	08	16	08	40	R\$ 7.377,60	INDETERMINADO II
BOTECO DA MASSA	SEXTA	21h30 - 23h	04	04	04	12	08	28	R\$ 4.267,20	ROTATIVO 2
BATIDÃO DA MASSA	SÁB E DOM	12h - 14h	04	08	08	16	08	40	R\$ 7.377,60	INDETERMINADO II
ALÔ DA MASSA	SÁBADO	14h - 16h	04	04	04	12	04	24	R\$ 4.960,80	INDETERMINADO II
ESQUENTA MASSA FM	SÁBADO	22h - 23h	04	04	04	16	08	32	R\$ 5.283,20	ROTATIVO 2
HORA MASSA**	SÁBADO	17h - 21h	04	20	20	20	00	60	R\$ 10.176,00	INDETERMINADO II
		8h - 14h - 17h								
BOM DIA MASSA	DOMINGO	05h - 07h	02	22	22	44	22	110	R\$ 11.994,40	ROTATIVO 1
TOCA TUDO MASSA FM	DOMINGO	08h - 12h	04	04	04	24	08	40	R\$ 9.158,40	INDETERMINADO II

AÇÃO INSTITUCIONAL

FORMATO	DIA	HORÁRIO	Nº DE COTAS	AB. 5"	ENC. 5"	SPOT 30"	VINHETA PASSAGEM	FREQ. MENSAL	INVESTIMENTO	PREÇO BASE ESPECIAL
									MENSAL - 1 COTA	
NOTÍCIAS DA MASSA	SEG A SEX	09h - 17h	04	176	00	176	00	352	R\$ 58.115,20	ROTATIVO 2
	SÁB E DOM	07h - 20h								
***HORA CERTA "A", "B" ou "C"	SEG A DOM	Descrição abaixo	04	60	00	150	00	210	R\$ 47.544,00	INDETERMINADO I

AÇÃO PROMOCIONAL

AÇÃO	DURAÇÃO	CHAMADA ¹ 15"	CHAMADA ² 15"	FLASH AO VIVO 60"	INVESTIMENTO 1 COTA
AMARELINHO DA MASSA	1 HORA	07	03	02	R\$ 4.722,00
AMARELINHO DA MASSA	2 HORAS	10	05	04	R\$ 7.805,00

Obs. Amarelinho da Massa: chamada 1 - antecedendo o dia da ação; chamada 2 - no dia da ação. Estrutura: Unidade Móvel Massa FM | 2 promotoras e 1 locutor | Infilável | Brindes para distribuição

OBSERVAÇÕES: Programas em **Negrito** são veiculados em rede.

**Hora Massa: Programa com duração de 1 hora, sem intervalos comerciais.

***Hora Certa - valor por cota (A, B ou C)

Hora Certa "A" - SEG A SEX - 06h15 - 09h15 - 12h35 - 15h15 - 18h15/ SÁBADO - 06h25 - 09h25 - 12h25 - 15h25 - 17h55/ DOMINGO - 05h55 - 09h25 - 12h25 - 15h25 - 17h55

Hora Certa "B" - SEG A SEX - 07h25 - 10h35 - 13h15 - 16h35 - 19h35/ SÁBADO - 06h55 - 10h35 - 13h25 - 16h35 - 18h55/ DOMINGO - 06h55 - 10h35 - 13h25 - 16h35 - 18h55

Hora Certa "C" - SEG A SEX - 08h15 - 11h35 - 14h15 - 17h15 - 19h55/ SÁBADO - 08h25 - 11h25 - 14h35 - 16h55 - 19h55/ DOMINGO - 07h55 - 10h55 - 14h55 - 16h55 - 19h55

TABELA DE CONVERSÃO	MÍDIA DETERMINADA	AMARELINHO
5" = 30% do comercial de 30" 10" = 50% do comercial de 30" 15" = 70% do comercial de 30" 45" = 150% do comercial de 30" 60" = 200% do comercial de 30"	Mídia Avulsa - Será com base no Determinado de 30" Testemunhal 60" = 250% do Determinado de 30" Flash 60" = 230% do Determinado de 30" *Obs: testemunhal de 30" tem o valor referente a 70% do valor do testemunhal de 60"	Chamada 15" = 70% do Rotativo 06h as 24h Flash 60" = 230% do Determinado Promotor/Locutor = R\$ 750 *Obs: Amarelinho 1 hora contém: 10 Chamadas 15" / 2 Flash 60" / 1 Locutor / 2 Promotoras Amarelinho 2 hora contém: 15 Chamadas 15" / 4 Flash 60" / 1 Locutor / 2 Promotoras

www.massafm.com.br

Rua Francisco Gigliotti n. 490, sala 3 – Vila Santa Cândida - CEP 15091-280 – São José do Rio Preto - SP / Telefone (17) 3305-0551



TABELA DE PREÇOS

Validade: 01 de Fevereiro/24 a 31 de Janeiro/25

REGIÃO/PRAÇA	FREQÜÊNCIA	ROTATIVO 1 - 30" 24h ÀS 06h	ROTATIVO 2 - 30" 06h ÀS 00h	INDETERMINADO I - 30" 06h ÀS 21h	INDETERMINADO II - 30" 07h ÀS 19h	DETERMINADO - 30"
SANTOS SP	102.1	R\$ 290,00	R\$ 393,00	R\$ 437,00	R\$ 491,00	R\$ 737,00

PATROCÍNIO DE PROGRAMAS

PROGRAMA	DIA	HORÁRIO	Nº DE COTAS	AB. 5"	ENC. 5"	SPOT 30"	VINHETA PASSAGEM	FREQ. MENSAL	INVESTIMENTO	PREÇO BASE ESPECIAL
									MENSAL - POR COTA	
COMPANHIA DA MASSA	SEG A SÁB	23h - 04h	04	30	30	120	30	210	R\$ 42.630,00	ROTATIVO 1
	DOMINGO	23h - 05h								
PÉ NA ESTRADA	SEG A SÁB	04h - 06h	04	26	26	52	26	130	R\$ 21.866,00	ROTATIVO 1
MICROFONE ABERTO	SEG A SEX	06h - 08h	04	22	22	44	22	110	R\$ 27.880,60	INDETERMINADO I
MANHÃ DA MASSA	SEG A SÁB	08h - 12h	04	26	26	104	78	234	R\$ 70.213,00	INDETERMINADO II
AS 5 ESTRELAS DA MASSA FM	SEG A SEX	11h15 - 11h35	04	22	22	44	00	88	R\$ 24.996,40	INDETERMINADO I
TURMA DA MASSA	SEG A SEX	12h - 14h	02	22	22	44	44	132	R\$ 51.884,80	DETERMINADO
METENDO A COLHER	SEG A SEX	14h - 15h	04	22	22	88	22	154	R\$ 79.448,60	DETERMINADO
TARDE DA MASSA	SEG A SEX	15h - 17h	04	22	22	88	22	154	R\$ 52.929,80	INDETERMINADO II
MASSA DA DE 10	SEG A SÁB	10h - 10h35	04	22	22	88	22	154	R\$ 52.929,80	INDETERMINADO II
	SEG A DOM	16h - 16h35								
	SÁBADO	20h - 20h35								
AS MAIS PEDIDAS	SEG A SEX	17h - 18h	04	22	22	22	00	66	R\$ 15.382,40	INDETERMINADO I
MASSA FM NA GERAL	SEG A SEX	18h - 19h	04	22	22	44	22	110	R\$ 27.880,60	INDETERMINADO I
TAMO JUNTO & MISTURADO NA MASSA FM	SEG A SEX	19h - 20h30	04	22	22	22	22	88	R\$ 18.266,60	INDETERMINADO I
BORA PAPEAR	SEGUNDA	21h30 - 23h	03	04	04	04	12	24	R\$ 3.930,00	ROTATIVO 2
MINHA SAUDADE É VOCÊ	DOM A QUI	21h30 - 23h	04	22	22	44	44	132	R\$ 27.667,20	ROTATIVO 2
MASSA RETRÔ	SÁB E DOM	07h - 08h	04	08	08	08	00	24	R\$ 6.284,80	INDETERMINADO II
		19h - 20h	04	08	08	08	00	24	R\$ 5.030,40	ROTATIVO 2
PEÃO MASSA	SÁB E DOM	18h - 19h	04	08	08	16	08	40	R\$ 11.391,20	INDETERMINADO II
BOTECO DA MASSA	SEXTA	21h30 - 23h	04	04	04	12	08	28	R\$ 6.602,40	ROTATIVO 2
BATIDÃO DA MASSA	SÁB E DOM	12h - 14h	04	08	08	16	08	40	R\$ 11.391,20	INDETERMINADO II
ALÔ DA MASSA	SÁBADO	14h - 16h	04	04	04	12	04	24	R\$ 7.659,60	INDETERMINADO II
ESQUENTA MASSA FM	SÁBADO	22h - 23h	04	04	04	16	08	32	R\$ 8.174,40	ROTATIVO 2
HORA MASSA**	SÁBADO	17h - 21h	04	20	20	20	00	60	R\$ 15.712,00	INDETERMINADO II
		DOMINGO								
BOM DIA MASSA	DOMINGO	05h - 07h	02	22	22	44	22	110	R\$ 18.502,00	ROTATIVO 1
TOCA TUDO MASSA FM	DOMINGO	08h - 12h	04	04	04	24	08	40	R\$ 14.140,80	INDETERMINADO II

AÇÃO INSTITUCIONAL

FORMATO	DIA	HORÁRIO	Nº DE COTAS	AB. 5"	ENC. 5"	SPOT 30"	VINHETA PASSAGEM	FREQ. MENSAL	INVESTIMENTO	PREÇO BASE ESPECIAL
									MENSAL - 1 COTA	
NOTÍCIAS DA MASSA	SEG A SEX	09h - 17h	04	176	00	176	00	352	R\$ 89.918,40	ROTATIVO 2
	SÁB E DOM	07h - 20h								
***HORA CERTA "A", "B" ou "C"	SEG A DOM	Descrição abaixo	04	60	00	150	00	210	R\$ 73.416,00	INDETERMINADO I

AÇÃO PROMOCIONAL

AÇÃO	DURAÇÃO	CHAMADA ¹ 15"	CHAMADA ² 15"	FLASH AO VIVO 60"	INVESTIMENTO 1 COTA
AMARELINHO DA MASSA	1 HORA	07	03	02	R\$ 6.891,00
AMARELINHO DA MASSA	2 HORAS	10	05	04	R\$ 11.656,50

Obs. Amarelinho da Massa: chamada 1 - antecedendo o dia da ação; chamada 2 - no dia da ação. Estrutura: Unidade Móvel Massa FM | 2 promotoras e 1 locutor | Infável | Brindes para distribuição

OBSERVAÇÕES: Programas em **Negrito** são veiculados em rede.

**Hora Massa: Programa com duração de 1 hora, sem intervalos comerciais.

***Hora Certa - valor por cota (A, B ou C)

Hora Certa "A" - SEG A SEX - 06h15 - 09h15 - 12h35 - 15h15 - 18h15/ SÁBADO - 06h25 - 09h25 - 12h25 - 15h25 - 17h55/ DOMINGO - 05h55 - 09h25 - 12h25 - 15h25 - 17h55

Hora Certa "B" - SEG A SEX - 07h25 - 10h35 - 13h15 - 16h35 - 19h35/ SÁBADO - 06h55 - 10h35 - 13h25 - 16h35 - 18h55/ DOMINGO - 06h55 - 10h35 - 13h25 - 16h35 - 18h55

Hora Certa "C" - SEG A SEX - 08h15 - 11h35 - 14h15 - 17h15 - 19h55/ SÁBADO - 08h25 - 11h25 - 14h35 - 16h55 - 19h55/ DOMINGO - 07h55 - 10h55 - 14h55 - 16h55 - 19h55

TABELA DE CONVERSÃO	MÍDIA DETERMINADA	AMARELINHO
5" = 30% do comercial de 30" 10" = 50% do comercial de 30" 15" = 70% do comercial de 30" 45" = 150% do comercial de 30" 60" = 200% do comercial de 30"	Mídia Avulsa - Será com base no Determinado de 30" Testemunhal 60" = 250% do Determinado de 30" Flash 60" = 230% do Determinado de 30" *Obs: testemunhal de 30" tem o valor referente a 70% do valor do testemunhal de 60"	Chamada 15" = 70% do Rotativo 06h as 24h Flash 60" = 230% do Determinado Promotor/ Locutor = R\$ 750 *Obs: Amarelinho 1 hora contém: 10 Chamadas 15" / 2 Flash 60" / 1 Locutor / 2 Promotoras Amarelinho 2 hora contém: 15 Chamadas 15" / 4 Flash 60" / 1 Locutor / 2 Promotoras

www.massafm.com.br

Rua Alexandre Herculano, 197, 21 andar, Gonzaga, CEP 11050031, Santos-SP - Contato: (13) 2104-5410



TABELA DE PREÇOS

Validade: 01 de Fevereiro/24 a 31 de Janeiro/25

REGIÃO/PRAÇA	FREQÜÊNCIA	ROTATIVO 1 - 30" 24h ÀS 06h	ROTATIVO 2 - 30" 06h ÀS 00h	INDETERMINADO I - 30" 06h ÀS 21h	INDETERMINADO II - 30" 07h ÀS 19h	DETERMINADO - 30"
SÃO PAULO SP	92.9	R\$ 1.211,00	R\$ 1.642,00	R\$ 1.827,00	R\$ 2.053,00	R\$ 3.080,00

PATROCÍNIO DE PROGRAMAS

PROGRAMA	DIA	HORÁRIO	Nº DE COTAS	AB. 5"	ENC. 5"	SPOT 30"	VINHETA PASSAGEM	FREQ. MENSAL	INVESTIMENTO	PREÇO BASE ESPECIAL
									MENSAL - POR COTA	
COMPANHIA DA MASSA	SEG A SÁB	23h - 04h	04	30	30	120	30	210	R\$ 178.017,00	ROTATIVO 1
	DOMINGO	23h - 05h								
PÉ NA ESTRADA	SEG A SÁB	04h - 06h	04	26	26	52	26	130	R\$ 91.309,40	ROTATIVO 1
MICROFONE ABERTO	SEG A SEX	06h - 08h	04	22	22	44	22	110	R\$ 116.562,60	INDETERMINADO I
MANHÃ DA MASSA	SEG A SÁB	08h - 12h	04	26	26	104	78	234	R\$ 293.579,00	INDETERMINADO II
TURMA DA MASSA	SEG A SEX	12h - 14h	02	22	22	44	44	132	R\$ 216.832,00	DETERMINADO
METENDO A COLHER	SEG A SEX	14h - 15h	04	22	22	88	22	154	R\$ 332.024,00	DETERMINADO
AS 5 ESTRELAS DA MASSA FM	SEG A SEX	15h15 - 15h25	04	22	22	44	00	88	R\$ 104.504,40	INDETERMINADO I
TARDE DA MASSA	SEG A SEX	15h - 17h	04	22	22	44	44	132	R\$ 144.531,20	INDETERMINADO II
MASSA DA DE 10	SEG A SÁB	10h - 10h35	04	22	22	88	22	154	R\$ 221.313,40	INDETERMINADO II
	SÁB E DOM	16h - 16h35								
	SÁBADO	20h - 20h35								
AS MAIS PEDIDAS	SEG A SEX	17h - 17h30	04	22	22	22	00	66	R\$ 64.310,40	INDETERMINADO I
MASSA FM NA GERAL	SEG A SEX	17h30 - 19h	04	22	22	44	22	110	R\$ 130.981,40	INDETERMINADO II
TAMO JUNTO & MISTURADO NA MASSA FM	SEG A SEX	19h - 20h30	04	22	22	22	22	88	R\$ 76.368,60	INDETERMINADO I
*BORA PAPEAR	SEGUNDA	21h30 - 23h	04	00	00	48	12	60	R\$ 84.727,20	ROTATIVO 2
MINHA SAUDADE É VOCÊ	DOM A QUI	21h30 - 23h	04	22	22	44	44	132	R\$ 115.596,80	ROTATIVO 2
MASSA RETRÔ	SÁB E DOM	07h - 08h	04	08	08	08	00	24	R\$ 26.278,40	INDETERMINADO II
	SÁB E DOM	19h - 20h	04	08	08	08	00	24	R\$ 21.017,60	ROTATIVO 2
PEÃO MASSA	SEG A SEX	16h - 17h	04	30	30	60	30	150	R\$ 178.611,00	INDETERMINADO II
	SÁB E DOM	18h - 19h								
BOTECO DA MASSA	SEXTA	21h30 - 23h	04	04	04	12	08	28	R\$ 27.585,60	ROTATIVO 2
BATIDÃO DA MASSA	SÁB E DOM	12h - 14h	04	08	08	16	08	40	R\$ 47.629,60	INDETERMINADO II
ALÔ DA MASSA	SÁBADO	14h - 16h	04	04	04	12	04	24	R\$ 32.026,80	INDETERMINADO II
ESQUENTA MASSA FM	SÁBADO	22h - 23h	04	04	04	16	08	32	R\$ 34.153,60	ROTATIVO 2
HORA MASSA**	SÁBADO	17h - 21h	04	20	20	20	00	60	R\$ 65.696,00	INDETERMINADO II
	DOMINGO	8h - 14h - 17h								
BOM DIA MASSA	SÁBADO	06h - 07h	04	04	04	08	04	20	R\$ 14.047,60	ROTATIVO 1
	DOMINGO	05h - 07h								
TOCA TUDO MASSA FM	DOMINGO	08h - 12h	04	04	04	24	08	40	R\$ 59.126,40	INDETERMINADO II

AÇÃO INSTITUCIONAL

FORMATO	DIA	HORÁRIO	Nº DE COTAS	AB. 5"	ENC. 5"	SPOT 30"	VINHETA PASSAGEM	FREQ. MENSAL	INVESTIMENTO	PREÇO BASE ESPECIAL
									MENSAL - 1 COTA	
NOTÍCIAS DA MASSA	SEG A SEX	09h - 17h	04	176	00	176	00	352	R\$ 375.689,60	ROTATIVO 2
	SÁB E DOM	07h - 20h								
***HORA CERTA "A", "B" ou "C"	SEG A DOM	Descrição abaixo	04	60	00	150	00	210	R\$ 306.936,00	INDETERMINADO I

AÇÃO PROMOCIONAL

AÇÃO	DURAÇÃO	CHAMADA ¹ 15"	CHAMADA ² 15"	FLASH AO VIVO 60"	INVESTIMENTO 1 COTA
AMARELINHO DA MASSA	1 HORA	07	03	02	R\$ 26.412,00
AMARELINHO DA MASSA	2 HORAS	10	05	04	R\$ 46.327,00

Obs. Amarelinho da Massa: chamada 1 - antecedendo o dia da ação; chamada 2 - no dia da ação. Estrutura: Unidade Móvel Massa FM | 2 promotoras e 1 locutor | Inflável | Brindes para distribuição

OBSERVAÇÕES: Programas em **Negrito** são veiculados em rede.

* Programa Bora Papear - entrega 48 = spot 30" (4 inserções) + Mídia de apoio 30" (44 inserções)

**Hora Massa: Programa com duração de 1 hora, sem intervalos comerciais.

***Hora Certa - valor por cota (A, B ou C)

Hora Certa "A" - SEG A SEX - 06h15 - 09h15 - 12h35 - 15h15 - 18h15 / SÁBADO - 06h25 - 09h25 - 12h25 - 15h25 - 17h55 / DOMINGO - 05h55 - 09h25 - 12h25 - 15h25 - 17h55

Hora Certa "B" - SEG A SEX - 07h25 - 10h35 - 13h15 - 16h35 - 19h35 / SÁBADO - 06h55 - 10h35 - 13h25 - 16h35 - 18h55 / DOMINGO - 06h55 - 10h35 - 13h25 - 16h35 - 18h55

Hora Certa "C" - SEG A SEX - 08h15 - 11h35 - 14h15 - 17h15 - 19h55 / SÁBADO - 08h25 - 11h25 - 14h35 - 18h55 - 19h55 / DOMINGO - 07h55 - 10h55 - 14h55 - 16h55 - 19h55

TABELA DE CONVERSÃO	MÍDIA DETERMINADA	AMARELINHO
5" = 30% do comercial de 30" 10" = 50% do comercial de 30" 15" = 70% do comercial de 30" 45" = 150% do comercial de 30" 60" = 200% do comercial de 30"	Mídia Avulsa - Será com base no Determinado de 30" Testemunhal 60" = 250% do Determinado de 30" Flash 60" = 230% do Determinado de 30" *Obs: testemunhal de 30" tem o valor referente a 70% do valor do testemunhal de 60"	Chamada 15" = 70% do Rotativo 06h as 24h Flash 60" = 230% do Determinado Promotor/ Locutor = R\$ 750 *Obs: Amarelinho 1 hora contém: 10 Chamadas 15" / 2 Flash 60" / 1 Locutor / 2 Promotoras Amarelinho 2 hora contém: 15 Chamadas 15" / 4 Flash 60" / 1 Locutor / 2 Promotoras

www.massafm.com.br

Avenida Paulista, nº 807 - 18 andar - São Paulo - SP - CEP 01311-100



TABELA DE PREÇOS

Validade: 01 de Fevereiro/24 a 31 de Janeiro/25

REGIÃO/PRAÇA	FREQÜÊNCIA	ROTATIVO 1 - 30" 24h ÀS 06h	ROTATIVO 2 - 30" 06h ÀS 00h	INDETERMINADO I - 30" 06h ÀS 21h	INDETERMINADO II - 30" 07h ÀS 19h	DETERMINADO - 30"
TAQUARITINGA SP	89.3	R\$ 52,00	R\$ 70,00	R\$ 78,00	R\$ 88,00	R\$ 132,00

PATROCÍNIO DE PROGRAMAS

PROGRAMA	DIA	HORÁRIO	Nº DE COTAS	AB. 5"	ENC. 5"	SPOT 30"	VINHETA PASSAGEM	FREQ. MENSAL	INVESTIMENTO	PREÇO BASE ESPECIAL
									MENSAL - POR COTA	
COMPANHIA DA MASSA	SEG A SÁB	23h - 04h	04	30	30	120	30	210	R\$ 7.644,00	ROTATIVO 1
	DOMINGO	23h - 05h								
PÉ NA ESTRADA	SEG A SÁB	04h - 06h	04	26	26	52	26	130	R\$ 3.920,80	ROTATIVO 1
MICROFONE ABERTO	SEG A SEX	06h - 08h	04	22	22	44	22	110	R\$ 4.976,40	INDETERMINADO I
MANHÃ DA MASSA	SEG A SÁB	08h - 12h	04	26	26	104	78	234	R\$ 12.584,00	INDETERMINADO II
AS 5 ESTRELAS DA MASSA FM	SEG A SEX	11h15 - 11h35	04	22	22	44	00	88	R\$ 4.461,60	INDETERMINADO I
TURMA DA MASSA	SEG A SEX	12h - 14h	02	22	22	44	44	132	R\$ 9.292,80	DETERMINADO
METENDO A COLHER	SEG A SEX	14h - 15h	04	22	22	88	22	154	R\$ 14.229,60	DETERMINADO
TARDE DA MASSA	SEG A SEX	15h - 17h	04	22	22	88	22	154	R\$ 9.486,40	INDETERMINADO II
MASSA DA DE 10	SEG A SÁB	10h - 10h35	04	22	22	88	22	154	R\$ 9.486,40	INDETERMINADO II
	SEG A DOM	16h - 16h35								
	SÁBADO	20h - 20h35								
AS MAIS PEDIDAS	SEG A SEX	17h - 18h	04	22	22	22	00	66	R\$ 2.745,60	INDETERMINADO I
MASSA FM NA GERAL	SEG A SEX	18h - 19h	04	22	22	44	22	110	R\$ 4.976,40	INDETERMINADO I
TAMO JUNTO & MISTURADO NA MASSA FM	SEG A SEX	19h - 20h30	04	22	22	22	22	88	R\$ 3.260,40	INDETERMINADO I
BORA PAPEAR	SEGUNDA	21h30 - 23h	03	04	04	04	12	24	R\$ 700,00	ROTATIVO 2
MINHA SAUDADE É VOCÊ	DOM A QUI	21h30 - 23h	04	22	22	44	44	132	R\$ 4.928,00	ROTATIVO 2
MASSA RETRÔ	SÁB E DOM	07h - 08h	04	08	08	08	00	24	R\$ 1.126,40	INDETERMINADO II
		19h - 20h	04	08	08	08	00	24	R\$ 896,00	ROTATIVO 2
PEÃO MASSA	SÁB E DOM	18h - 19h	04	08	08	16	08	40	R\$ 2.041,60	INDETERMINADO II
BOTECO DA MASSA	SEXTA	21h30 - 23h	04	04	04	12	08	28	R\$ 1.176,00	ROTATIVO 2
BATIDÃO DA MASSA	SÁB E DOM	12h - 14h	04	08	08	16	08	40	R\$ 2.041,60	INDETERMINADO II
ALÔ DA MASSA	SÁBADO	14h - 16h	04	04	04	12	04	24	R\$ 1.372,80	INDETERMINADO II
ESQUENTA MASSA FM	SÁBADO	22h - 23h	04	04	04	16	08	32	R\$ 1.456,00	ROTATIVO 2
HORA MASSA**	SÁBADO	17h - 21h	04	20	20	20	00	60	R\$ 2.816,00	INDETERMINADO II
		8h - 14h - 17h								
BOM DIA MASSA	DOMINGO	05h - 07h	02	22	22	44	22	110	R\$ 3.317,60	ROTATIVO 1
TOCA TUDO MASSA FM	DOMINGO	08h - 12h	04	04	04	24	08	40	R\$ 2.534,40	INDETERMINADO II

AÇÃO INSTITUCIONAL

FORMATO	DIA	HORÁRIO	Nº DE COTAS	AB. 5"	ENC. 5"	SPOT 30"	VINHETA PASSAGEM	FREQ. MENSAL	INVESTIMENTO	PREÇO BASE ESPECIAL
									MENSAL - 1 COTA	
NOTÍCIAS DA MASSA	SEG A SEX	09h - 17h	04	176	00	176	00	352	R\$ 16.016,00	ROTATIVO 2
	SÁB E DOM	07h - 20h								
***HORA CERTA "A", "B" ou "C"	SEG A DOM	Descrição abaixo	04	60	00	150	00	210	R\$ 13.104,00	INDETERMINADO I

AÇÃO PROMOCIONAL

AÇÃO	DURAÇÃO	CHAMADA ¹ 15"	CHAMADA ² 15"	FLASH AO VIVO 60"	INVESTIMENTO 1 COTA
AMARELINHO DA MASSA	1 HORA	07	03	02	R\$ 1.848,00
AMARELINHO DA MASSA	2 HORAS	10	05	04	R\$ 2.701,00

Obs. Amarelinho da Massa: chamada 1 - antecedendo o dia da ação; chamada 2 - no dia da ação. Estrutura: Unidade Móvel Massa FM | 2 promotoras e 1 locutor | Infável | Brindes para distribuição

OBSERVAÇÕES: Programas em **Negrito** são veiculados em rede.

**Hora Massa: Programa com duração de 1 hora, sem intervalos comerciais.

***Hora Certa - valor por cota (A, B ou C)

Hora Certa "A" - SEG A SEX - 06h15 - 09h15 - 12h35 - 15h15 - 18h15/ SÁBADO - 06h25 - 09h25 - 12h25 - 15h25 - 17h55/ DOMINGO - 05h55 - 09h25 - 12h25 - 15h25 - 17h55

Hora Certa "B" - SEG A SEX - 07h25 - 10h35 - 13h15 - 16h35 - 19h35/ SÁBADO - 06h55 - 10h35 - 13h25 - 16h35 - 18h55/ DOMINGO - 06h55 - 10h35 - 13h25 - 16h35 - 18h55

Hora Certa "C" - SEG A SEX - 08h15 - 11h35 - 14h15 - 17h15 - 19h55/ SÁBADO - 08h25 - 11h25 - 14h35 - 16h55 - 19h55/ DOMINGO - 07h55 - 10h55 - 14h55 - 16h55 - 19h55

TABELA DE CONVERSÃO	MÍDIA DETERMINADA	AMARELINHO
5" = 30% do comercial de 30" 10" = 50% do comercial de 30" 15" = 70% do comercial de 30" 45" = 150% do comercial de 30" 60" = 200% do comercial de 30"	Mídia Avulsa - Será com base no Determinado de 30" Testemunhal 60" = 250% do Determinado de 30" Flash 60" = 230% do Determinado de 30" *Obs: testemunhal de 30" tem o valor referente a 70% do valor do testemunhal de 60"	Chamada 15" = 70% do Rotativo 06h as 24h Flash 60" = 230% do Determinado Promotor/ Locutor = R\$ 750 *Obs: Amarelinho 1 hora contém: 10 Chamadas 15" / 2 Flash 60" / 1 Locutor / 2 Promotoras Amarelinho 2 hora contém: 15 Chamadas 15" / 4 Flash 60" / 1 Locutor / 2 Promotoras

www.massafm.com.br

Rua Ernesto Pinto Ferraz, nº 2 - Núcleo Residencial Ipiranga - CEP 15902 212 - Taquaritinga | SP



TABELA DE PREÇOS

Validade: 01 de Fevereiro/24 a 31 de Janeiro/25

REGIÃO/PRAÇA	FREQUÊNCIA	ROTATIVO 1 - 30" 24h ÀS 06h	ROTATIVO 2 - 30" 06h ÀS 00h	INDETERMINADO I - 30" 06h ÀS 21h	INDETERMINADO II - 30" 07h ÀS 19h	DETERMINADO - 30"
MIRANDÓPOLIS SP	91.3	R\$ 66,00	R\$ 90,00	R\$ 100,00	R\$ 112,00	R\$ 168,00

PATROCÍNIO DE PROGRAMAS

PROGRAMA	DIA	HORÁRIO	Nº DE COTAS	AB. 5"	ENC. 5"	SPOT 30"	VINHETA PASSAGEM	FREQ. MENSAL	INVESTIMENTO	PREÇO BASE ESPECIAL
									MENSAL - POR COTA	
COMPANHIA DA MASSA	SEG A SÁB	23h - 04h	04	30	30	120	30	210	R\$ 9.702,00	ROTATIVO 1
	DOMINGO	23h - 05h								
PÉ NA ESTRADA	SEG A SÁB	04h - 06h	04	26	26	52	26	130	R\$ 4.976,40	ROTATIVO 1
MICROFONE ABERTO	SEG A SEX	06h - 08h	04	22	22	44	22	110	R\$ 6.380,00	INDETERMINADO I
MANHÃ DA MASSA	SEG A SÁB	08h - 12h	04	26	26	104	78	234	R\$ 16.016,00	INDETERMINADO II
AS 5 ESTRELAS DA MASSA FM	SEG A SEX	11h15 - 11h35	04	22	22	44	00	88	R\$ 5.720,00	INDETERMINADO I
TURMA DA MASSA	SEG A SEX	12h - 14h	02	22	22	44	44	132	R\$ 11.827,20	DETERMINADO
METENDO A COLHER	SEG A SEX	14h - 15h	04	22	22	88	22	154	R\$ 18.110,40	DETERMINADO
TARDE DA MASSA	SEG A SEX	15h - 17h	04	22	22	88	22	154	R\$ 12.073,60	INDETERMINADO II
MASSA DA DE 10	SEG A SÁB	10h - 10h35	04	22	22	88	22	154	R\$ 12.073,60	INDETERMINADO II
	SEG A DOM	16h - 16h35								
	SÁBADO	20h - 20h35								
AS MAIS PEDIDAS	SEG A SEX	17h - 18h	04	22	22	22	00	66	R\$ 3.520,00	INDETERMINADO I
MASSA FM NA GERAL	SEG A SEX	18h - 19h	04	22	22	44	22	110	R\$ 6.380,00	INDETERMINADO I
TAMO JUNTO & MISTURADO NA MASSA FM	SEG A SEX	19h - 20h30	04	22	22	22	22	88	R\$ 4.180,00	INDETERMINADO I
BORA PAPEAR	SEGUNDA	21h30 - 23h	03	04	04	04	12	24	R\$ 900,00	ROTATIVO 2
MINHA SAUDADE É VOCÊ	DOM A QUI	21h30 - 23h	04	22	22	44	44	132	R\$ 6.336,00	ROTATIVO 2
MASSA RETRÔ	SÁB E DOM	07h - 08h	04	08	08	08	00	24	R\$ 1.433,60	INDETERMINADO II
		19h - 20h	04	08	08	08	00	24	R\$ 1.152,00	ROTATIVO 2
PEÃO MASSA	SÁB E DOM	18h - 19h	04	08	08	16	08	40	R\$ 2.598,40	INDETERMINADO II
BOTECO DA MASSA	SEXTA	21h30 - 23h	04	04	04	12	08	28	R\$ 1.512,00	ROTATIVO 2
BATIDÃO DA MASSA	SÁB E DOM	12h - 14h	04	08	08	16	08	40	R\$ 2.598,40	INDETERMINADO II
ALÔ DA MASSA	SÁBADO	14h - 16h	04	04	04	12	04	24	R\$ 1.747,20	INDETERMINADO II
ESQUENTA MASSA FM	SÁBADO	22h - 23h	04	04	04	16	08	32	R\$ 1.872,00	ROTATIVO 2
HORA MASSA**	SÁBADO	17h - 21h	04	20	20	20	00	60	R\$ 3.584,00	INDETERMINADO II
		DOMINGO								
BOM DIA MASSA	DOMINGO	05h - 07h	02	22	22	44	22	110	R\$ 4.210,80	ROTATIVO 1
TOCA TUDO MASSA FM	DOMINGO	08h - 12h	04	04	04	24	08	40	R\$ 3.225,60	INDETERMINADO II

AÇÃO INSTITUCIONAL

FORMATO	DIA	HORÁRIO	Nº DE COTAS	AB. 5"	ENC. 5"	SPOT 30"	VINHETA PASSAGEM	FREQ. MENSAL	INVESTIMENTO	PREÇO BASE ESPECIAL
									MENSAL - 1 COTA	
NOTÍCIAS DA MASSA	SEG A SEX	09h - 17h	04	176	00	176	00	352	R\$ 20.592,00	ROTATIVO 2
	SÁB E DOM	07h - 20h								
***HORA CERTA "A", "B" ou "C"	SEG A DOM	Descrição abaixo	04	60	00	150	00	210	R\$ 16.800,00	INDETERMINADO I

AÇÃO PROMOCIONAL

AÇÃO	DURAÇÃO	CHAMADA ¹ 15"	CHAMADA ² 15"	FLASH AO VIVO 60"	INVESTIMENTO 1 COTA
AMARELINHO DA MASSA	1 HORA	07	03	02	R\$ 2.152,00
AMARELINHO DA MASSA	2 HORAS	10	05	04	R\$ 3.239,00

Obs. Amarelinho da Massa: chamada 1 - antecedendo o dia da ação; chamada 2 - no dia da ação. Estrutura: Unidade Móvel Massa FM | 2 promotoras e 1 locutor | Inflável | Brindes para distribuição

OBSERVAÇÕES: Programas em **Negrito** são veiculados em rede.

**Hora Massa: Programa com duração de 1 hora, sem intervalos comerciais.

***Hora Certa - valor por cota (A, B ou C)

Hora Certa "A" - SEG A SEX - 06h15 - 09h15 - 12h35 - 15h15 - 18h15/ SÁBADO - 06h25 - 09h25 - 12h25 - 15h25 - 17h55/ DOMINGO - 05h55 - 09h25 - 12h25 - 15h25 - 17h55

Hora Certa "B" - SEG A SEX - 07h25 - 10h35 - 13h15 - 16h35 - 19h35/ SÁBADO - 06h55 - 10h35 - 13h25 - 16h35 - 18h55/ DOMINGO - 06h55 - 10h35 - 13h25 - 16h35 - 18h55

Hora Certa "C" - SEG A SEX - 08h15 - 11h35 - 14h15 - 17h15 - 19h55/ SÁBADO - 08h25 - 11h25 - 14h35 - 16h55 - 19h55/ DOMINGO - 07h55 - 10h55 - 14h55 - 16h55 - 19h55

TABELA DE CONVERSÃO	MÍDIA DETERMINADA	AMARELINHO
5" = 30% do comercial de 30" 10" = 50% do comercial de 30" 15" = 70% do comercial de 30" 45" = 150% do comercial de 30" 60" = 200% do comercial de 30"	Mídia Avulsa - Será com base no Determinado de 30" Testemunhal 60" = 250% do Determinado de 30" Flash 60" = 230% do Determinado de 30" *Obs: testemunhal de 30" tem o valor referente a 70% do valor do testemunhal de 60"	Chamada 15" = 70% do Rotativo 06h as 24h Flash 60" = 230% do Determinado Promotor/ Locutor = R\$ 750 *Obs: Amarelinho 1 hora contém: 10 Chamadas 15" / 2 Flash 60" / 1 Locutor / 2 Promotoras Amarelinho 2 hora contém: 15 Chamadas 15" / 4 Flash 60" / 1 Locutor / 2 Promotoras

www.massafm.com.br

Rua Nações Unidas, 127 - Bairro: Centro / Mirandópolis Sp / Cep: 16800-000 / Telefone Contato/Ouvinte: (18) 3701-4808



TABELA DE PREÇOS

Validade: 01 de Fevereiro/24 a 31 de Janeiro/25

REGIÃO/PRAÇA	FREQÜÊNCIA	ROTATIVO 1 - 30" 24h ÀS 06h	ROTATIVO 2 - 30" 06h ÀS 00h	INDETERMINADO I - 30" 06h ÀS 21h	INDETERMINADO II - 30" 07h ÀS 19h	DETERMINADO - 30"
CAMPINAS SP	98.3	R\$ 573,00	R\$ 778,00	R\$ 865,00	R\$ 972,00	R\$ 1.458,00

PATROCÍNIO DE PROGRAMAS

PROGRAMA	DIA	HORÁRIO	Nº DE COTAS	AB. 5"	ENC. 5"	SPOT 30"	VINHETA PASSAGEM	FREQ. MENSAL	INVESTIMENTO	PREÇO BASE ESPECIAL
									MENSAL - POR COTA	
COMPANHIA DA MASSA	SEG A SÁB	23h - 04h	04	30	30	120	30	210	R\$ 84.231,00	ROTATIVO 1
	DOMINGO	23h - 05h								
PÉ NA ESTRADA	SEG A SÁB	04h - 06h	04	26	26	52	26	130	R\$ 43.204,20	ROTATIVO 1
MICROFONE ABERTO	SEG A SEX	06h - 08h	04	22	22	44	22	110	R\$ 55.187,00	INDETERMINADO I
MANHÃ DA MASSA	SEG A SÁB	08h - 12h	04	26	26	104	78	234	R\$ 138.996,00	INDETERMINADO II
AS 5 ESTRELAS DA MASSA FM	SEG A SEX	11h15 - 11h35	04	22	22	44	00	88	R\$ 49.478,00	INDETERMINADO I
TURMA DA MASSA	SEG A SEX	12h - 14h	02	22	22	44	44	132	R\$ 102.643,20	DETERMINADO
METENDO A COLHER	SEG A SEX	14h - 15h	04	22	22	88	22	154	R\$ 157.172,40	DETERMINADO
TARDE DA MASSA	SEG A SEX	15h - 17h	04	22	22	88	22	154	R\$ 104.781,60	INDETERMINADO II
MASSA DA DE 10	SEG A SÁB	10h - 10h35	04	22	22	88	22	154	R\$ 104.781,60	INDETERMINADO II
	SEG A DOM	16h - 16h35								
	SÁBADO	20h - 20h35								
AS MAIS PEDIDAS	SEG A SEX	17h - 18h	04	22	22	22	00	66	R\$ 30.448,00	INDETERMINADO I
MASSA FM NA GERAL	SEG A SEX	18h - 19h	04	22	22	44	22	110	R\$ 55.187,00	INDETERMINADO I
TAMO JUNTO & MISTURADO NA MASSA FM	SEG A SEX	19h - 20h30	04	22	22	22	22	88	R\$ 36.157,00	INDETERMINADO I
BORA PAPEAR	SEGUNDA	21h30 - 23h	03	04	04	04	12	24	R\$ 7.780,00	ROTATIVO 2
MINHA SAUDADE É VOCÊ	DOM A QUI	21h30 - 23h	04	22	22	44	44	132	R\$ 54.771,20	ROTATIVO 2
MASSA RETRÔ	SÁB E DOM	07h - 08h	04	08	08	08	00	24	R\$ 12.441,60	INDETERMINADO II
		19h - 20h	04	08	08	08	00	24	R\$ 9.958,40	ROTATIVO 2
PEÃO MASSA	SÁB E DOM	18h - 19h	04	08	08	16	08	40	R\$ 22.550,40	INDETERMINADO II
BOTECO DA MASSA	SEXTA	21h30 - 23h	04	04	04	12	08	28	R\$ 13.070,40	ROTATIVO 2
BATIDÃO DA MASSA	SÁB E DOM	12h - 14h	04	08	08	16	08	40	R\$ 22.550,40	INDETERMINADO II
ALÔ DA MASSA	SÁBADO	14h - 16h	04	04	04	12	04	24	R\$ 15.163,20	INDETERMINADO II
ESQUENTA MASSA FM	SÁBADO	22h - 23h	04	04	04	16	08	32	R\$ 16.182,40	ROTATIVO 2
HORA MASSA**	SÁBADO	17h - 21h	04	20	20	20	00	60	R\$ 31.104,00	INDETERMINADO II
		8h - 14h - 17h								
BOM DIA MASSA	DOMINGO	05h - 07h	02	22	22	44	22	110	R\$ 36.557,40	ROTATIVO 1
TOCA TUDO MASSA FM	DOMINGO	08h - 12h	04	04	04	24	08	40	R\$ 27.993,60	INDETERMINADO II

AÇÃO INSTITUCIONAL

FORMATO	DIA	HORÁRIO	Nº DE COTAS	AB. 5"	ENC. 5"	SPOT 30"	VINHETA PASSAGEM	FREQ. MENSAL	INVESTIMENTO	PREÇO BASE ESPECIAL
									MENSAL - 1 COTA	
NOTÍCIAS DA MASSA	SEG A SEX	09h - 17h	04	176	00	176	00	352	R\$ 178.006,40	ROTATIVO 2
	SÁB E DOM	07h - 20h								
***HORA CERTA "A", "B" ou "C"	SEG A DOM	Descrição abaixo	04	60	00	150	00	210	R\$ 145.320,00	INDETERMINADO I

AÇÃO PROMOCIONAL

AÇÃO	DURAÇÃO	CHAMADA ¹ 15"	CHAMADA ² 15"	FLASH AO VIVO 60"	INVESTIMENTO 1 COTA
AMARELINHO DA MASSA	1 HORA	07	03	02	R\$ 12.902,00
AMARELINHO DA MASSA	2 HORAS	10	05	04	R\$ 22.331,00

Obs. Amarelinho da Massa: chamada 1 - antecedendo o dia da ação; chamada 2 - no dia da ação. Estrutura: Unidade Móvel Massa FM | 2 promotoras e 1 locutor | Infiável | Brindes para distribuição

OBSERVAÇÕES: Programas em **Negrito** são veiculados em rede.

**Hora Massa: Programa com duração de 1 hora, sem intervalos comerciais.

***Hora Certa - valor por cota (A, B ou C)

Hora Certa "A" - SEG A SEX - 06h15 - 09h15 - 12h35 - 15h15 - 18h15/ SÁBADO - 06h25 - 09h25 - 12h25 - 15h25 - 17h55/ DOMINGO - 05h55 - 09h25 - 12h25 - 15h25 - 17h55

Hora Certa "B" - SEG A SEX - 07h25 - 10h35 - 13h15 - 16h35 - 19h35/ SÁBADO - 06h55 - 10h35 - 13h25 - 16h35 - 18h55/ DOMINGO - 06h55 - 10h35 - 13h25 - 16h35 - 18h55

Hora Certa "C" - SEG A SEX - 08h15 - 11h35 - 14h15 - 17h15 - 19h55/ SÁBADO - 08h25 - 11h25 - 14h35 - 16h55 - 19h55/ DOMINGO - 07h55 - 10h55 - 14h55 - 16h55 - 19h55

TABELA DE CONVERSÃO	MÍDIA DETERMINADA	AMARELINHO
5" = 30% do comercial de 30" 10" = 50% do comercial de 30" 15" = 70% do comercial de 30" 45" = 150% do comercial de 30" 60" = 200% do comercial de 30"	Mídia Avulsa - Será com base no Determinado de 30" Testemunhal 60" = 250% do Determinado de 30" Flash 60" = 230% do Determinado de 30" *Obs: testemunhal de 30" tem o valor referente a 70% do valor do testemunhal de 60"	Chamada 15" = 70% do Rotativo 06h as 24h Flash 60" = 230% do Determinado Promotor/ Locutor = R\$ 750 *Obs: Amarelinho 1 hora contém: 10 Chamadas 15" / 2 Flash 60" / 1 Locutor / 2 Promotoras Amarelinho 2 hora contém: 15 Chamadas 15" / 4 Flash 60" / 1 Locutor / 2 Promotoras

www.massafm.com.br

Rua Ercílio Antônio Meira, 252, Jardim Santa Izabel - Hortolândia/SP - CEP 13185-220 / Telefone (92) 99125-0086



TABELA DE PREÇOS

Validade: 01 de Fevereiro/24 a 31 de Janeiro/25

REGIÃO/PRAÇA	FREQÜÊNCIA	ROTATIVO 1 - 30" 24h ÀS 06h	ROTATIVO 2 - 30" 06h ÀS 00h	INDETERMINADO I - 30" 06h ÀS 21h	INDETERMINADO II - 30" 07h ÀS 19h	DETERMINADO - 30"
MOGI MIRIM/ BAIXA MOGIANA SP	93.1	R\$ 180,00	R\$ 244,00	R\$ 271,00	R\$ 305,00	R\$ 458,00

PATROCÍNIO DE PROGRAMAS

PROGRAMA	DIA	HORÁRIO	Nº DE COTAS	AB. 5"	ENC. 5"	SPOT 30"	VINHETA PASSAGEM	FREQ. MENSAL	INVESTIMENTO	PREÇO BASE ESPECIAL
									MENSAL - POR COTA	
COMPANHIA DA MASSA	SEG A SÁB	23h - 04h	04	30	30	120	30	210	R\$ 26.460,00	ROTATIVO 1
	DOMINGO	23h - 05h								
PÉ NA ESTRADA	SEG A SÁB	04h - 06h	04	26	26	52	26	130	R\$ 13.572,00	ROTATIVO 1
MICROFONE ABERTO	SEG A SEX	06h - 08h	04	22	22	44	22	110	R\$ 17.289,80	INDETERMINADO I
MANHÃ DA MASSA	SEG A SÁB	08h - 12h	04	26	26	104	78	234	R\$ 43.615,00	INDETERMINADO II
AS 5 ESTRELAS DA MASSA FM	SEG A SEX	11h15 - 11h35	04	22	22	44	00	88	R\$ 15.501,20	INDETERMINADO I
TURMA DA MASSA	SEG A SEX	12h - 14h	02	22	22	44	44	132	R\$ 32.243,20	DETERMINADO
METENDO A COLHER	SEG A SEX	14h - 15h	04	22	22	88	22	154	R\$ 49.372,40	DETERMINADO
TARDE DA MASSA	SEG A SEX	15h - 17h	04	22	22	88	22	154	R\$ 32.879,00	INDETERMINADO II
MASSA DA DE 10	SEG A SÁB	10h - 10h35	04	22	22	88	22	154	R\$ 32.879,00	INDETERMINADO II
	SEG A DOM	16h - 16h35								
	SÁBADO	20h - 20h35								
AS MAIS PEDIDAS	SEG A SEX	17h - 18h	04	22	22	22	00	66	R\$ 9.539,20	INDETERMINADO I
MASSA FM NA GERAL	SEG A SEX	18h - 19h	04	22	22	44	22	110	R\$ 17.289,80	INDETERMINADO I
TAMO JUNTO & MISTURADO NA MASSA FM	SEG A SEX	19h - 20h30	04	22	22	22	22	88	R\$ 11.327,80	INDETERMINADO I
BORA PAPEAR	SEGUNDA	21h30 - 23h	03	04	04	04	12	24	R\$ 2.440,00	ROTATIVO 2
MINHA SAUDADE É VOCÊ	DOM A QUI	21h30 - 23h	04	22	22	44	44	132	R\$ 17.177,60	ROTATIVO 2
MASSA RETRÔ	SÁB E DOM	07h - 08h	04	08	08	08	00	24	R\$ 3.904,00	INDETERMINADO II
		19h - 20h	04	08	08	08	00	24	R\$ 3.123,20	ROTATIVO 2
PEÃO MASSA	SÁB E DOM	18h - 19h	04	08	08	16	08	40	R\$ 7.076,00	INDETERMINADO II
BOTECO DA MASSA	SEXTA	21h30 - 23h	04	04	04	12	08	28	R\$ 4.099,20	ROTATIVO 2
BATIDÃO DA MASSA	SÁB E DOM	12h - 14h	04	08	08	16	08	40	R\$ 7.076,00	INDETERMINADO II
ALÔ DA MASSA	SÁBADO	14h - 16h	04	04	04	12	04	24	R\$ 4.758,00	INDETERMINADO II
ESQUENTA MASSA FM	SÁBADO	22h - 23h	04	04	04	16	08	32	R\$ 5.075,20	ROTATIVO 2
HORA MASSA**	SÁBADO	17h - 21h	04	20	20	20	00	60	R\$ 9.760,00	INDETERMINADO II
		DOMINGO								
BOM DIA MASSA	DOMINGO	05h - 07h	02	22	22	44	22	110	R\$ 11.484,00	ROTATIVO 1
TOCA TUDO MASSA FM	DOMINGO	08h - 12h	04	04	04	24	08	40	R\$ 8.784,00	INDETERMINADO II

AÇÃO INSTITUCIONAL

FORMATO	DIA	HORÁRIO	Nº DE COTAS	AB. 5"	ENC. 5"	SPOT 30"	VINHETA PASSAGEM	FREQ. MENSAL	INVESTIMENTO	PREÇO BASE ESPECIAL
									MENSAL - 1 COTA	
NOTÍCIAS DA MASSA	SEG A SEX	09h - 17h	04	176	00	176	00	352	R\$ 55.827,20	ROTATIVO 2
	SÁB E DOM	07h - 20h								
***HORA CERTA "A", "B" ou "C"	SEG A DOM	Descrição abaixo	04	60	00	150	00	210	R\$ 45.528,00	INDETERMINADO I

AÇÃO PROMOCIONAL

AÇÃO	DURAÇÃO	CHAMADA ¹ 15"	CHAMADA ² 15"	FLASH AO VIVO 60"	INVESTIMENTO 1 COTA
AMARELINHO DA MASSA	1 HORA	07	03	02	R\$ 4.564,00
AMARELINHO DA MASSA	2 HORAS	10	05	04	R\$ 7.524,00

Obs. Amarelinho da Massa: chamada 1 - antecedendo o dia da ação; chamada 2 - no dia da ação. Estrutura: Unidade Móvel Massa FM | 2 promotoras e 1 locutor | Infilável | Brindes para distribuição

OBSERVAÇÕES: Programas em **Negrito** são veiculados em rede.

**Hora Massa: Programa com duração de 1 hora, sem intervalos comerciais.

***Hora Certa - valor por cota (A, B ou C)

Hora Certa "A" - SEG A SEX - 06h15 - 09h15 - 12h35 - 15h15 - 18h15/ SÁBADO - 06h25 - 09h25 - 12h25 - 15h25 - 17h55/ DOMINGO - 05h55 - 09h25 - 12h25 - 15h25 - 17h55

Hora Certa "B" - SEG A SEX - 07h25 - 10h35 - 13h15 - 16h35 - 19h35/ SÁBADO - 06h55 - 10h35 - 13h25 - 16h35 - 18h55/ DOMINGO - 06h55 - 10h35 - 13h25 - 16h35 - 18h55

Hora Certa "C" - SEG A SEX - 08h15 - 11h35 - 14h15 - 17h15 - 19h55/ SÁBADO - 08h25 - 11h25 - 14h35 - 16h55 - 19h55/ DOMINGO - 07h55 - 10h55 - 14h55 - 16h55 - 19h55

TABELA DE CONVERSÃO	MÍDIA DETERMINADA	AMARELINHO
5" = 30% do comercial de 30" 10" = 50% do comercial de 30" 15" = 70% do comercial de 30" 45" = 150% do comercial de 30" 60" = 200% do comercial de 30"	Mídia Avulsa - Será com base no Determinado de 30" Testemunhal 60" = 250% do Determinado de 30" Flash 60" = 230% do Determinado de 30" *Obs: testemunhal de 30" tem o valor referente a 70% do valor do testemunhal de 60"	Chamada 15" = 70% do Rotativo 06h as 24h Flash 60" = 230% do Determinado Promotor/ Locutor = R\$ 750 *Obs: Amarelinho 1 hora contém: 10 Chamadas 15" / 2 Flash 60" / 1 Locutor / 2 Promotoras Amarelinho 2 hora contém: 15 Chamadas 15" / 4 Flash 60" / 1 Locutor / 2 Promotoras

www.massafm.com.br

Av. Luiz Gonzaga de Amoedo Campos, 28 - Jd. Áurea - CEP: 13800-908 - Mogi Mirim | SP - Telefone: (19) 3814-2111 ou (19) 3863-0138



TABELA DE PREÇOS

Validade: 01 de Fevereiro/24 a 31 de Janeiro/25

REGIÃO/PRAÇA	FREQÜÊNCIA	ROTATIVO 1 - 30" 24h ÀS 06h	ROTATIVO 2 - 30" 06h ÀS 00h	INDETERMINADO I - 30" 06h ÀS 21h	INDETERMINADO II - 30" 07h ÀS 19h	DETERMINADO - 30"
RIBEIRÃO PRETO SP	107.5	R\$ 325,00	R\$ 440,00	R\$ 490,00	R\$ 550,00	R\$ 825,00

PATROCÍNIO DE PROGRAMAS

PROGRAMA	DIA	HORÁRIO	Nº DE COTAS	AB. 5"	ENC. 5"	SPOT 30"	VINHETA PASSAGEM	FREQ. MENSAL	INVESTIMENTO	PREÇO BASE ESPECIAL
									MENSAL - POR COTA	
COMPANHIA DA MASSA	SEG A SÁB	23h - 04h	04	30	30	120	30	210	R\$ 47.775,00	ROTATIVO 1
	DOMINGO	23h - 05h								
PÉ NA ESTRADA	SEG A SÁB	04h - 06h	04	26	26	52	26	130	R\$ 24.505,00	ROTATIVO 1
MICROFONE ABERTO	SEG A SEX	06h - 08h	04	22	22	44	22	110	R\$ 31.262,00	INDETERMINADO I
MANHÃ DA MASSA	SEG A SÁB	08h - 12h	04	26	26	104	78	234	R\$ 78.650,00	INDETERMINADO II
AS 5 ESTRELAS DA MASSA FM	SEG A SEX	11h15 - 11h35	04	22	22	44	00	88	R\$ 28.028,00	INDETERMINADO I
TURMA DA MASSA	SEG A SEX	12h - 14h	02	22	22	44	44	132	R\$ 58.080,00	DETERMINADO
METENDO A COLHER	SEG A SEX	14h - 15h	04	22	22	88	22	154	R\$ 88.935,00	DETERMINADO
TARDE DA MASSA	SEG A SEX	15h - 17h	04	22	22	88	22	154	R\$ 59.290,00	INDETERMINADO II
MASSA DA DE 10	SEG A SÁB	10h - 10h35	04	22	22	88	22	154	R\$ 59.290,00	INDETERMINADO II
	SEG A DOM	16h - 16h35								
	SÁBADO	20h - 20h35								
AS MAIS PEDIDAS	SEG A SEX	17h - 18h	04	22	22	22	00	66	R\$ 17.248,00	INDETERMINADO I
MASSA FM NA GERAL	SEG A SEX	18h - 19h	04	22	22	44	22	110	R\$ 31.262,00	INDETERMINADO I
TAMO JUNTO & MISTURADO NA MASSA FM	SEG A SEX	19h - 20h30	04	22	22	22	22	88	R\$ 20.482,00	INDETERMINADO I
BORA PAPEAR	SEGUNDA	21h30 - 23h	03	04	04	04	12	24	R\$ 4.400,00	ROTATIVO 2
MINHA SAUDADE É VOCÊ	DOM A QUI	21h30 - 23h	04	22	22	44	44	132	R\$ 30.976,00	ROTATIVO 2
MASSA RETRÔ	SÁB E DOM	07h - 08h	04	08	08	08	00	24	R\$ 7.040,00	INDETERMINADO II
		19h - 20h	04	08	08	08	00	24	R\$ 5.632,00	ROTATIVO 2
PEÃO MASSA	SÁB E DOM	18h - 19h	04	08	08	16	08	40	R\$ 12.760,00	INDETERMINADO II
BOTECO DA MASSA	SEXTA	21h30 - 23h	04	04	04	12	08	28	R\$ 7.392,00	ROTATIVO 2
BATIDÃO DA MASSA	SÁB E DOM	12h - 14h	04	08	08	16	08	40	R\$ 12.760,00	INDETERMINADO II
ALÔ DA MASSA	SÁBADO	14h - 16h	04	04	04	12	04	24	R\$ 8.580,00	INDETERMINADO II
ESQUENTA MASSA FM	SÁBADO	22h - 23h	04	04	04	16	08	32	R\$ 9.152,00	ROTATIVO 2
HORA MASSA**	SÁBADO	17h - 21h	04	20	20	20	00	60	R\$ 17.600,00	INDETERMINADO II
		8h - 14h - 17h								
BOM DIA MASSA	DOMINGO	05h - 07h	02	22	22	44	22	110	R\$ 20.735,00	ROTATIVO 1
TOCA TUDO MASSA FM	DOMINGO	08h - 12h	04	04	04	24	08	40	R\$ 15.840,00	INDETERMINADO II

AÇÃO INSTITUCIONAL

FORMATO	DIA	HORÁRIO	Nº DE COTAS	AB. 5"	ENC. 5"	SPOT 30"	VINHETA PASSAGEM	FREQ. MENSAL	INVESTIMENTO	PREÇO BASE ESPECIAL
									MENSAL - 1 COTA	
NOTÍCIAS DA MASSA	SEG A SEX	09h - 17h	04	176	00	176	00	352	R\$ 100.672,00	ROTATIVO 2
	SÁB E DOM	07h - 20h								
***HORA CERTA "A", "B" ou "C"	SEG A DOM	Descrição abaixo	04	60	00	150	00	210	R\$ 82.320,00	INDETERMINADO I

AÇÃO PROMOCIONAL

AÇÃO	DURAÇÃO	CHAMADA ¹ 15"	CHAMADA ² 15"	FLASH AO VIVO 60"	INVESTIMENTO 1 COTA
AMARELINHO DA MASSA	1 HORA	07	03	02	R\$ 7.626,00
AMARELINHO DA MASSA	2 HORAS	10	05	04	R\$ 12.962,00

Obs. Amarelinho da Massa: chamada 1 - antecedendo o dia da ação; chamada 2 - no dia da ação. Estrutura: Unidade Móvel Massa FM | 2 promotoras e 1 locutor | Infável | Brindes para distribuição

OBSERVAÇÕES: Programas em **Negrito** são veiculados em rede.

**Hora Massa: Programa com duração de 1 hora, sem intervalos comerciais.

***Hora Certa - valor por cota (A, B ou C)

Hora Certa "A" - SEG A SEX - 06h15 - 09h15 - 12h35 - 15h15 - 18h15/ SÁBADO - 06h25 - 09h25 - 12h25 - 15h25 - 17h55/ DOMINGO - 05h55 - 09h25 - 12h25 - 15h25 - 17h55

Hora Certa "B" - SEG A SEX - 07h25 - 10h35 - 13h15 - 16h35 - 19h35/ SÁBADO - 06h55 - 10h35 - 13h25 - 16h35 - 18h55/ DOMINGO - 06h55 - 10h35 - 13h25 - 16h35 - 18h55

Hora Certa "C" - SEG A SEX - 08h15 - 11h35 - 14h15 - 17h15 - 19h55/ SÁBADO - 08h25 - 11h25 - 14h35 - 16h55 - 19h55/ DOMINGO - 07h55 - 10h55 - 14h55 - 16h55 - 19h55

TABELA DE CONVERSÃO	MÍDIA DETERMINADA	AMARELINHO
5" = 30% do comercial de 30" 10" = 50% do comercial de 30" 15" = 70% do comercial de 30" 45" = 150% do comercial de 30" 60" = 200% do comercial de 30"	Mídia Avulsa - Será com base no Determinado de 30" Testemunhal 60" = 250% do Determinado de 30" Flash 60" = 230% do Determinado de 30" *Obs: testemunhal de 30" tem o valor referente a 70% do valor do testemunhal de 60"	Chamada 15" = 70% do Rotativo 06h as 24h Flash 60" = 230% do Determinado Promotor/Locutor = R\$ 750 *Obs: Amarelinho 1 hora contém: 10 Chamadas 15" / 2 Flash 60" / 1 Locutor / 2 Promotoras Amarelinho 2 hora contém: 15 Chamadas 15" / 4 Flash 60" / 1 Locutor / 2 Promotoras

www.massafm.com.br

Rua da Redenção - 94 - Jardim Mosteiro - CEP: 14085-370 - Ribeirão Preto| SP / Telefone contato: (16) 39000107/ (41) 99680-5623 / E-mail pra contato: adrianoandreguimaraes@gmail.com



TABELA DE PREÇOS

Validade: 01 de Fevereiro/24 a 31 de Janeiro/25

REGIÃO/PRAÇA	FREQÜÊNCIA	ROTATIVO 1 - 30" 24h ÀS 06h	ROTATIVO 2 - 30" 06h ÀS 00h	INDETERMINADO I - 30" 06h ÀS 21h	INDETERMINADO II - 30" 07h ÀS 19h	DETERMINADO - 30"
PRESIDENTE VENCESLAU SP	95.1	R\$ 49,00	R\$ 66,00	R\$ 74,00	R\$ 83,00	R\$ 125,00

PATROCÍNIO DE PROGRAMAS

PROGRAMA	DIA	HORÁRIO	Nº DE COTAS	AB. 5"	ENC. 5"	SPOT 30"	VINHETA PASSAGEM	FREQ. MENSAL	INVESTIMENTO	PREÇO BASE ESPECIAL
									MENSAL - POR COTA	
COMPANHIA DA MASSA	SEG A SÁB	23h - 04h	04	30	30	120	30	210	R\$ 7.203,00	ROTATIVO 1
	DOMINGO	23h - 05h								
PÉ NA ESTRADA	SEG A SÁB	04h - 06h	04	26	26	52	26	130	R\$ 3.694,60	ROTATIVO 1
MICROFONE ABERTO	SEG A SEX	06h - 08h	04	22	22	44	22	110	R\$ 4.721,20	INDETERMINADO I
MANHÃ DA MASSA	SEG A SÁB	08h - 12h	04	26	26	104	78	234	R\$ 11.869,00	INDETERMINADO II
AS 5 ESTRELAS DA MASSA FM	SEG A SEX	11h15 - 11h35	04	22	22	44	00	88	R\$ 4.232,80	INDETERMINADO I
TURMA DA MASSA	SEG A SEX	12h - 14h	02	22	22	44	44	132	R\$ 8.800,00	DETERMINADO
METENDO A COLHER	SEG A SEX	14h - 15h	04	22	22	88	22	154	R\$ 13.475,00	DETERMINADO
TARDE DA MASSA	SEG A SEX	15h - 17h	04	22	22	88	22	154	R\$ 8.947,40	INDETERMINADO II
MASSA DA DE 10	SEG A SÁB	10h - 10h35	04	22	22	88	22	154	R\$ 8.947,40	INDETERMINADO II
	SEG A DOM	16h - 16h35								
	SÁBADO	20h - 20h35								
AS MAIS PEDIDAS	SEG A SEX	17h - 18h	04	22	22	22	00	66	R\$ 2.604,80	INDETERMINADO I
MASSA FM NA GERAL	SEG A SEX	18h - 19h	04	22	22	44	22	110	R\$ 4.721,20	INDETERMINADO I
TAMO JUNTO & MISTURADO NA MASSA FM	SEG A SEX	19h - 20h30	04	22	22	22	22	88	R\$ 3.093,20	INDETERMINADO I
BORA PAPEAR	SEGUNDA	21h30 - 23h	03	04	04	04	12	24	R\$ 660,00	ROTATIVO 2
MINHA SAUDADE É VOCÊ	DOM A QUI	21h30 - 23h	04	22	22	44	44	132	R\$ 4.646,40	ROTATIVO 2
MASSA RETRÔ	SÁB E DOM	07h - 08h	04	08	08	08	00	24	R\$ 1.062,40	INDETERMINADO II
		19h - 20h	04	08	08	08	00	24	R\$ 844,80	ROTATIVO 2
PEÃO MASSA	SÁB E DOM	18h - 19h	04	08	08	16	08	40	R\$ 1.925,60	INDETERMINADO II
BOTECO DA MASSA	SEXTA	21h30 - 23h	04	04	04	12	08	28	R\$ 1.108,80	ROTATIVO 2
BATIDÃO DA MASSA	SÁB E DOM	12h - 14h	04	08	08	16	08	40	R\$ 1.925,60	INDETERMINADO II
ALÔ DA MASSA	SÁBADO	14h - 16h	04	04	04	12	04	24	R\$ 1.294,80	INDETERMINADO II
ESQUENTA MASSA FM	SÁBADO	22h - 23h	04	04	04	16	08	32	R\$ 1.372,80	ROTATIVO 2
HORA MASSA**	SÁBADO	17h - 21h	04	20	20	20	00	60	R\$ 2.656,00	INDETERMINADO II
		8h - 14h - 17h								
BOM DIA MASSA	DOMINGO	05h - 07h	02	22	22	44	22	110	R\$ 3.126,20	ROTATIVO 1
TOCA TUDO MASSA FM	DOMINGO	08h - 12h	04	04	04	24	08	40	R\$ 2.390,40	INDETERMINADO II

AÇÃO INSTITUCIONAL

FORMATO	DIA	HORÁRIO	Nº DE COTAS	AB. 5"	ENC. 5"	SPOT 30"	VINHETA PASSAGEM	FREQ. MENSAL	INVESTIMENTO	PREÇO BASE ESPECIAL
									MENSAL - 1 COTA	
NOTÍCIAS DA MASSA	SEG A SEX	09h - 17h	04	176	00	176	00	352	R\$ 15.100,80	ROTATIVO 2
	SÁB E DOM	07h - 20h								
***HORA CERTA "A", "B" ou "C"	SEG A DOM	Descrição abaixo	04	60	00	150	00	210	R\$ 12.432,00	INDETERMINADO I

AÇÃO PROMOCIONAL

AÇÃO	DURAÇÃO	CHAMADA ¹ 15"	CHAMADA ² 15"	FLASH AO VIVO 60"	INVESTIMENTO 1 COTA
AMARELINHO DA MASSA	1 HORA	07	03	02	R\$ 1.788,00
AMARELINHO DA MASSA	2 HORAS	10	05	04	R\$ 2.595,00

Obs. Amarelinho da Massa: chamada 1 - antecedendo o dia da ação; chamada 2 - no dia da ação. Estrutura: Unidade Móvel Massa FM | 2 promotoras e 1 locutor | Infilável | Brindes para distribuição

OBSERVAÇÕES: Programas em **Negrito** são veiculados em rede.

**Hora Massa: Programa com duração de 1 hora, sem intervalos comerciais.

***Hora Certa - valor por cota (A, B ou C)

Hora Certa "A" - SEG A SEX - 06h15 - 09h15 - 12h35 - 15h15 - 18h15/ SÁBADO - 06h25 - 09h25 - 12h25 - 15h25 - 17h55/ DOMINGO - 05h55 - 09h25 - 12h25 - 15h25 - 17h55

Hora Certa "B" - SEG A SEX - 07h25 - 10h35 - 13h15 - 16h35 - 19h35/ SÁBADO - 06h55 - 10h35 - 13h25 - 16h35 - 18h55/ DOMINGO - 06h55 - 10h35 - 13h25 - 16h35 - 18h55

Hora Certa "C" - SEG A SEX - 08h15 - 11h35 - 14h15 - 17h15 - 19h55/ SÁBADO - 08h25 - 11h25 - 14h35 - 16h55 - 19h55/ DOMINGO - 07h55 - 10h55 - 14h55 - 16h55 - 19h55

TABELA DE CONVERSÃO	MÍDIA DETERMINADA	AMARELINHO
5" = 30% do comercial de 30" 10" = 50% do comercial de 30" 15" = 70% do comercial de 30" 45" = 150% do comercial de 30" 60" = 200% do comercial de 30"	Mídia Avulsa - Será com base no Determinado de 30" Testemunhal 60" = 250% do Determinado de 30" Flash 60" = 230% do Determinado de 30" *Obs: testemunhal de 30" tem o valor referente a 70% do valor do testemunhal de 60"	Chamada 15" = 70% do Rotativo 06h as 24h Flash 60" = 230% do Determinado Promotor/ Locutor = R\$ 750 *Obs: Amarelinho 1 hora contém: 10 Chamadas 15" / 2 Flash 60" / 1 Locutor / 2 Promotoras Amarelinho 2 hora contém: 15 Chamadas 15" / 4 Flash 60" / 1 Locutor / 2 Promotoras

www.massafm.com.br

Rua Rua Almirante Barroso 566 - Centro - CEP 19.400.007 - Presidente Venceslau | SP - Fone/Fax: (18) 3271 1801 / (18) 3271 4858 - e-mail: juliana@jovemsom.com.br

Santa Catarina

Florianópolis

Blumenau

Canoinhas

Balneário | Itajaí | Brusque

Lages

Tubarão

Chapecó

Criciúma

Caçador

Capinzal





TABELA DE PREÇOS

Validade: 01 de Fevereiro/24 a 31 de Janeiro/25

REGIÃO/PRAÇA	FREQUÊNCIA	ROTATIVO 1 - 30" 24h ÀS 06h	ROTATIVO 2 - 30" 06h ÀS 00h	INDETERMINADO I - 30" 06h ÀS 21h	INDETERMINADO II - 30" 07h ÀS 19h	DETERMINADO - 30"
FLORIANÓPOLIS SC	97.7	R\$ 286,00	R\$ 387,00	R\$ 431,00	R\$ 484,00	R\$ 726,00

PATROCÍNIO DE PROGRAMAS

PROGRAMA	DIA	HORÁRIO	Nº DE COTAS	AB. 5"	ENC. 5"	SPOT 30"	VINHETA PASSAGEM	FREQ. MENSAL	INVESTIMENTO	PREÇO BASE ESPECIAL
									MENSAL - POR COTA	
COMPANHIA DA MASSA	SEG A SÁB	23h - 04h	04	30	30	120	30	210	R\$ 42.042,00	ROTATIVO 1
	DOMINGO	23h - 05h								
PÉ NA ESTRADA	SEG A SÁB	04h - 06h	04	26	26	52	26	130	R\$ 21.564,40	ROTATIVO 1
MICROFONE ABERTO	SEG A SEX	06h - 08h	04	22	22	44	22	110	R\$ 27.497,80	INDETERMINADO I
MANHÃ DA MASSA	SEG A SÁB	08h - 12h	04	26	26	104	78	234	R\$ 69.212,00	INDETERMINADO II
AS 5 ESTRELAS DA MASSA FM	SEG A SEX	11h15 - 11h35	04	22	22	44	00	88	R\$ 24.653,20	INDETERMINADO I
TURMA DA MASSA	SEG A SEX	12h - 14h	02	22	22	44	44	132	R\$ 51.110,40	DETERMINADO
METENDO A COLHER	SEG A SEX	14h - 15h	04	22	22	88	22	154	R\$ 78.262,80	DETERMINADO
TARDE DA MASSA	SEG A SEX	15h - 17h	04	22	22	88	22	154	R\$ 52.175,20	INDETERMINADO II
MASSA DA DE 10	SEG A SÁB	10h - 10h35	04	22	22	88	22	154	R\$ 52.175,20	INDETERMINADO II
	SEG A DOM	16h - 16h35								
	SÁBADO	20h - 20h35								
AS MAIS PEDIDAS	SEG A SEX	17h - 18h	04	22	22	22	00	66	R\$ 15.171,20	INDETERMINADO I
MASSA FM NA GERAL	SEG A SEX	18h - 19h	04	22	22	44	22	110	R\$ 27.497,80	INDETERMINADO I
TAMO JUNTO & MISTURADO NA MASSA FM	SEG A SEX	19h - 20h30	04	22	22	22	22	88	R\$ 18.015,80	INDETERMINADO I
BORA PAPEAR	SEGUNDA	21h30 - 23h	03	04	04	04	12	24	R\$ 3.870,00	ROTATIVO 2
MINHA SAUDADE É VOCÊ	DOM A QUI	21h30 - 23h	04	22	22	44	44	132	R\$ 27.244,80	ROTATIVO 2
MASSA RETRÔ	SÁB E DOM	07h - 08h	04	08	08	08	00	24	R\$ 6.195,20	INDETERMINADO II
		19h - 20h	04	08	08	08	00	24	R\$ 4.953,60	ROTATIVO 2
PEÃO MASSA	SÁB E DOM	18h - 19h	04	08	08	16	08	40	R\$ 11.228,80	INDETERMINADO II
BOTECO DA MASSA	SEXTA	21h30 - 23h	04	04	04	12	08	28	R\$ 6.501,60	ROTATIVO 2
BATIDÃO DA MASSA	SÁB E DOM	12h - 14h	04	08	08	16	08	40	R\$ 11.228,80	INDETERMINADO II
ALÔ DA MASSA	SÁBADO	14h - 16h	04	04	04	12	04	24	R\$ 7.550,40	INDETERMINADO II
ESQUENTA MASSA FM	SÁBADO	22h - 23h	04	04	04	16	08	32	R\$ 8.049,60	ROTATIVO 2
		17h - 21h	04	20	20	20	00	60	R\$ 15.488,00	INDETERMINADO II
DOMINGO	8h - 14h - 17h									
BOM DIA MASSA	DOMINGO	05h - 07h	02	22	22	44	22	110	R\$ 18.246,80	ROTATIVO 1
TOCA TUDO MASSA FM	DOMINGO	08h - 12h	04	04	04	24	08	40	R\$ 13.939,20	INDETERMINADO II

AÇÃO INSTITUCIONAL

FORMATO	DIA	HORÁRIO	Nº DE COTAS	AB. 5"	ENC. 5"	SPOT 30"	VINHETA PASSAGEM	FREQ. MENSAL	INVESTIMENTO	PREÇO BASE ESPECIAL
									MENSAL - 1 COTA	
NOTÍCIAS DA MASSA	SEG A SEX	09h - 17h	04	176	00	176	00	352	R\$ 88.545,60	ROTATIVO 2
	SÁB E DOM	07h - 20h								
***HORA CERTA "A", "B" ou "C"	SEG A DOM	Descrição abaixo	04	60	00	150	00	210	R\$ 72.408,00	INDETERMINADO I

AÇÃO PROMOCIONAL

AÇÃO	DURAÇÃO	CHAMADA ¹ 15"	CHAMADA ² 15"	FLASH AO VIVO 60"	INVESTIMENTO 1 COTA
AMARELINHO DA MASSA	1 HORA	07	03	02	R\$ 6.799,00
AMARELINHO DA MASSA	2 HORAS	10	05	04	R\$ 11.493,50

Obs. Amarelinho da Massa: chamada 1 - antecedendo o dia da ação; chamada 2 - no dia da ação. Estrutura: Unidade Móvel Massa FM | 2 motoristas e 1 locutor | Inflável | Brindes para distribuição

OBSERVAÇÕES: Programas em **Negrito** são veiculados em rede.

**Hora Massa: Programa com duração de 1 hora, sem intervalos comerciais.

***Hora Certa - valor por cota (A, B ou C)

Hora Certa "A" - SEG A SEX - 06h15 - 09h15 - 12h35 - 15h15 - 18h15/ SÁBADO - 06h25 - 09h25 - 12h25 - 15h25 - 17h55/ DOMINGO - 05h55 - 09h25 - 12h25 - 15h25 - 17h55

Hora Certa "B" - SEG A SEX - 07h25 - 10h35 - 13h15 - 16h35 - 19h35/ SÁBADO - 06h55 - 10h35 - 13h25 - 16h35 - 18h55/ DOMINGO - 06h55 - 10h35 - 13h25 - 16h35 - 18h55

Hora Certa "C" - SEG A SEX - 08h15 - 11h35 - 14h15 - 17h15 - 19h55/ SÁBADO - 08h25 - 11h25 - 14h35 - 16h55 - 19h55/ DOMINGO - 07h55 - 10h55 - 14h55 - 16h55 - 19h55

TABELA DE CONVERSÃO	MÍDIA DETERMINADA	AMARELINHO
5" = 30% do comercial de 30" 10" = 50% do comercial de 30" 15" = 70% do comercial de 30" 45" = 150% do comercial de 30" 60" = 200% do comercial de 30"	Mídia Avulsa - Será com base no Determinado de 30" Testemunhal 60" = 250% do Determinado de 30" Flash 60" = 230% do Determinado de 30" *Obs: testemunhal de 30" tem o valor referente a 70% do valor do testemunhal de 60"	Chamada 15" = 70% do Rotativo 06h as 24h Flash 60" = 230% do Determinado Promotor/ Locutor = R\$ 750 *Obs: Amarelinho 1 hora contém: 10 Chamadas 15" / 2 Flash 60" / 1 Locutor / 2 Promotoras Amarelinho 2 hora contém: 15 Chamadas 15" / 4 Flash 60" / 1 Locutor / 2 Promotoras

www.massafm.com.br

Rua Renato Ramos da Silva, 239, Barreiros - CEP 88110 015 - São José | SC - Fone/Fax: (48) 3381 3500



TABELA DE PREÇOS

Validade: 01 de Fevereiro/24 a 31 de Janeiro/25

REGIÃO/PRAÇA	FREQUÊNCIA	ROTATIVO 1 - 30" 24h ÀS 06h	ROTATIVO 2 - 30" 06h ÀS 00h	INDETERMINADO I - 30" 06h ÀS 21h	INDETERMINADO II - 30" 07h ÀS 19h	DETERMINADO - 30"
BLUMENAU SC	103.5	R\$ 227,00	R\$ 308,00	R\$ 343,00	R\$ 385,00	R\$ 578,00

PATROCÍNIO DE PROGRAMAS

PROGRAMA	DIA	HORÁRIO	Nº DE COTAS	AB. 5"	ENC. 5"	SPOT 30"	VINHETA PASSAGEM	FREQ. MENSAL	INVESTIMENTO	PREÇO BASE ESPECIAL
									MENSAL - POR COTA	
COMPANHIA DA MASSA	SEG A SÁB	23h - 04h	04	30	30	120	30	210	R\$ 33.369,00	ROTATIVO 1
	DOMINGO	23h - 05h								
PÉ NA ESTRADA	SEG A SÁB	04h - 06h	04	26	26	52	26	130	R\$ 17.115,80	ROTATIVO 1
MICROFONE ABERTO	SEG A SEX	06h - 08h	04	22	22	44	22	110	R\$ 21.883,40	INDETERMINADO I
MANHÃ DA MASSA	SEG A SÁB	08h - 12h	04	26	26	104	78	234	R\$ 55.055,00	INDETERMINADO II
AS 5 ESTRELAS DA MASSA FM	SEG A SEX	11h15 - 11h35	04	22	22	44	00	88	R\$ 19.619,60	INDETERMINADO I
TURMA DA MASSA	SEG A SEX	12h - 14h	02	22	22	44	44	132	R\$ 40.691,20	DETERMINADO
METENDO A COLHER	SEG A SEX	14h - 15h	04	22	22	88	22	154	R\$ 62.308,40	DETERMINADO
TARDE DA MASSA	SEG A SEX	15h - 17h	04	22	22	88	22	154	R\$ 41.503,00	INDETERMINADO II
MASSA DA DE 10	SEG A SÁB	10h - 10h35	04	22	22	88	22	154	R\$ 41.503,00	INDETERMINADO II
	SEG A DOM	16h - 16h35								
	SÁBADO	20h - 20h35								
AS MAIS PEDIDAS	SEG A SEX	17h - 18h	04	22	22	22	00	66	R\$ 12.073,60	INDETERMINADO I
MASSA FM NA GERAL	SEG A SEX	18h - 19h	04	22	22	44	22	110	R\$ 21.883,40	INDETERMINADO I
TAMO JUNTO & MISTURADO NA MASSA FM	SEG A SEX	19h - 20h30	04	22	22	22	22	88	R\$ 14.337,40	INDETERMINADO I
BORA PAPEAR	SEGUNDA	21h30 - 23h	03	04	04	04	12	24	R\$ 3.080,00	ROTATIVO 2
MINHA SAUDADE É VOCÊ	DOM A QUI	21h30 - 23h	04	22	22	44	44	132	R\$ 21.683,20	ROTATIVO 2
MASSA RETRÔ	SÁB E DOM	07h - 08h	04	08	08	08	00	24	R\$ 4.928,00	INDETERMINADO II
		19h - 20h	04	08	08	08	00	24	R\$ 3.942,40	ROTATIVO 2
PEÃO MASSA	SÁB E DOM	18h - 19h	04	08	08	16	08	40	R\$ 8.932,00	INDETERMINADO II
BOTECO DA MASSA	SEXTA	21h30 - 23h	04	04	04	12	08	28	R\$ 5.174,40	ROTATIVO 2
BATIDÃO DA MASSA	SÁB E DOM	12h - 14h	04	08	08	16	08	40	R\$ 8.932,00	INDETERMINADO II
ALÔ DA MASSA	SÁBADO	14h - 16h	04	04	04	12	04	24	R\$ 6.006,00	INDETERMINADO II
ESQUENTA MASSA FM	SÁBADO	22h - 23h	04	04	04	16	08	32	R\$ 6.406,40	ROTATIVO 2
		17h - 21h	04	20	20	20	00	60	R\$ 12.320,00	INDETERMINADO II
HORA MASSA**	DOMINGO	8h - 14h - 17h	04	20	20	20	00	60	R\$ 12.320,00	INDETERMINADO II
BOM DIA MASSA	DOMINGO	05h - 07h	02	22	22	44	22	110	R\$ 14.482,60	ROTATIVO 1
TOCA TUDO MASSA FM	DOMINGO	08h - 12h	04	04	04	24	08	40	R\$ 11.088,00	INDETERMINADO II

AÇÃO INSTITUCIONAL

FORMATO	DIA	HORÁRIO	Nº DE COTAS	AB. 5"	ENC. 5"	SPOT 30"	VINHETA PASSAGEM	FREQ. MENSAL	INVESTIMENTO	PREÇO BASE ESPECIAL
									MENSAL - 1 COTA	
NOTÍCIAS DA MASSA	SEG A SEX	09h - 17h	04	176	00	176	00	352	R\$ 70.470,40	ROTATIVO 2
	SÁB E DOM	07h - 20h								
***HORA CERTA "A", "B" ou "C"	SEG A DOM	Descrição abaixo	04	60	00	150	00	210	R\$ 57.624,00	INDETERMINADO I

AÇÃO PROMOCIONAL

AÇÃO	DURAÇÃO	CHAMADA ¹ 15"	CHAMADA ² 15"	FLASH AO VIVO 60"	INVESTIMENTO 1 COTA
AMARELINHO DA MASSA	1 HORA	07	03	02	R\$ 5.564,00
AMARELINHO DA MASSA	2 HORAS	10	05	04	R\$ 9.300,00

Obs. Amarelinho da Massa: chamada 1 - antecedendo o dia da ação; chamada 2 - no dia da ação. Estrutura: Unidade Móvel Massa FM | 2 Promotoras e 1 locutor | Inflável | Brindes para distribuição

OBSERVAÇÕES: Programas em **Negrito** são veiculados em rede.

**Hora Massa: Programa com duração de 1 hora, sem intervalos comerciais.

***Hora Certa - valor por cota (A, B ou C)

Hora Certa "A" - SEG A SEX - 06h15 - 09h15 - 12h35 - 15h15 - 18h15/ SÁBADO - 06h25 - 09h25 - 12h25 - 15h25 - 17h55/ DOMINGO - 05h55 - 09h25 - 12h25 - 15h25 - 17h55

Hora Certa "B" - SEG A SEX - 07h25 - 10h35 - 13h15 - 16h35 - 19h35/ SÁBADO - 06h55 - 10h35 - 13h25 - 16h35 - 18h55/ DOMINGO - 06h55 - 10h35 - 13h25 - 16h35 - 18h55

Hora Certa "C" - SEG A SEX - 08h15 - 11h35 - 14h15 - 17h15 - 19h55/ SÁBADO - 08h25 - 11h25 - 14h35 - 16h55 - 19h55/ DOMINGO - 07h55 - 10h55 - 14h55 - 16h55 - 19h55

TABELA DE CONVERSÃO	MÍDIA DETERMINADA	AMARELINHO
5" = 30% do comercial de 30" 10" = 50% do comercial de 30" 15" = 70% do comercial de 30" 45" = 150% do comercial de 30" 60" = 200% do comercial de 30"	Mídia Avulsa - Será com base no Determinado de 30" Testemunhal 60" = 250% do Determinado de 30" Flash 60" = 230% do Determinado de 30" *Obs: testemunhal de 30" tem o valor referente a 70% do valor do testemunhal de 60"	Chamada 15" = 70% do Rotativo 06h as 24h Flash 60" = 230% do Determinado Promotor/ Locutor = R\$ 750 *Obs: Amarelinho 1 hora contém: 10 Chamadas 15" / 2 Flash 60" / 1 Locutor / 2 Promotoras Amarelinho 2 hora contém: 15 Chamadas 15" / 4 Flash 60" / 1 Locutor / 2 Promotoras

www.massafm.com.br

Alameda Rio Branco, 14 - Centro - Ed. Flamingo - CEP 89010 016 - Blumenau | SC - Fone/Fax: (47) 3041 4106



TABELA DE PREÇOS

Validade: 01 de Fevereiro/24 a 31 de Janeiro/25

REGIÃO/PRAÇA	FREQUÊNCIA	ROTATIVO 1 - 30" 24h ÀS 06h	ROTATIVO 2 - 30" 06h ÀS 00h	INDETERMINADO I - 30" 06h ÀS 21h	INDETERMINADO II - 30" 07h ÀS 19h	DETERMINADO - 30"
CANOINHAS SC	105.1	R\$ 70,00	R\$ 94,00	R\$ 105,00	R\$ 118,00	R\$ 177,00

PATROCÍNIO DE PROGRAMAS

PROGRAMA	DIA	HORÁRIO	Nº DE COTAS	AB. 5"	ENC. 5"	SPOT 30"	VINHETA PASSAGEM	FREQ. MENSAL	INVESTIMENTO	PREÇO BASE ESPECIAL
									MENSAL - POR COTA	
COMPANHIA DA MASSA	SEG A SÁB	23h - 04h	04	30	30	120	30	210	R\$ 10.290,00	ROTATIVO 1
	DOMINGO	23h - 05h								
PÉ NA ESTRADA	SEG A SÁB	04h - 06h	04	26	26	52	26	130	R\$ 5.278,00	ROTATIVO 1
MICROFONE ABERTO	SEG A SEX	06h - 08h	04	22	22	44	22	110	R\$ 6.699,00	INDETERMINADO I
MANHÃ DA MASSA	SEG A SÁB	08h - 12h	04	26	26	104	78	234	R\$ 16.874,00	INDETERMINADO II
AS 5 ESTRELAS DA MASSA FM	SEG A SEX	11h15 - 11h35	04	22	22	44	00	88	R\$ 6.006,00	INDETERMINADO I
TURMA DA MASSA	SEG A SEX	12h - 14h	02	22	22	44	44	132	R\$ 12.460,80	DETERMINADO
METENDO A COLHER	SEG A SEX	14h - 15h	04	22	22	88	22	154	R\$ 19.080,60	DETERMINADO
TARDE DA MASSA	SEG A SEX	15h - 17h	04	22	22	88	22	154	R\$ 12.720,40	INDETERMINADO II
MASSA DA DE 10	SEG A SÁB	10h - 10h35	04	22	22	88	22	154	R\$ 12.720,40	INDETERMINADO II
	SEG A DOM	16h - 16h35								
	SÁBADO	20h - 20h35								
AS MAIS PEDIDAS	SEG A SEX	17h - 18h	04	22	22	22	00	66	R\$ 3.696,00	INDETERMINADO I
MASSA FM NA GERAL	SEG A SEX	18h - 19h	04	22	22	44	22	110	R\$ 6.699,00	INDETERMINADO I
TAMO JUNTO & MISTURADO NA MASSA FM	SEG A SEX	19h - 20h30	04	22	22	22	22	88	R\$ 4.389,00	INDETERMINADO I
BORA PAPEAR	SEGUNDA	21h30 - 23h	03	04	04	04	12	24	R\$ 940,00	ROTATIVO 2
MINHA SAUDADE É VOCÊ	DOM A QUI	21h30 - 23h	04	22	22	44	44	132	R\$ 6.617,60	ROTATIVO 2
MASSA RETRÔ	SÁB E DOM	07h - 08h	04	08	08	08	00	24	R\$ 1.510,40	INDETERMINADO II
		19h - 20h	04	08	08	08	00	24	R\$ 1.203,20	ROTATIVO 2
PEÃO MASSA	SÁB E DOM	18h - 19h	04	08	08	16	08	40	R\$ 2.737,60	INDETERMINADO II
BOTECO DA MASSA	SEXTA	21h30 - 23h	04	04	04	12	08	28	R\$ 1.579,20	ROTATIVO 2
BATIDÃO DA MASSA	SÁB E DOM	12h - 14h	04	08	08	16	08	40	R\$ 2.737,60	INDETERMINADO II
ALÔ DA MASSA	SÁBADO	14h - 16h	04	04	04	12	04	24	R\$ 1.840,80	INDETERMINADO II
ESQUENTA MASSA FM	SÁBADO	22h - 23h	04	04	04	16	08	32	R\$ 1.955,20	ROTATIVO 2
HORA MASSA**	SÁBADO	17h - 21h	04	20	20	20	00	60	R\$ 3.776,00	INDETERMINADO II
		DOMINGO								
BOM DIA MASSA	DOMINGO	05h - 07h	02	22	22	44	22	110	R\$ 4.466,00	ROTATIVO 1
TOCA TUDO MASSA FM	DOMINGO	08h - 12h	04	04	04	24	08	40	R\$ 3.398,40	INDETERMINADO II

AÇÃO INSTITUCIONAL

FORMATO	DIA	HORÁRIO	Nº DE COTAS	AB. 5"	ENC. 5"	SPOT 30"	VINHETA PASSAGEM	FREQ. MENSAL	INVESTIMENTO	PREÇO BASE ESPECIAL
									MENSAL - 1 COTA	
NOTÍCIAS DA MASSA	SEG A SEX	09h - 17h	04	176	00	176	00	352	R\$ 21.507,20	ROTATIVO 2
	SÁB E DOM	07h - 20h								
***HORA CERTA "A", "B" ou "C"	SEG A DOM	Descrição abaixo	04	60	00	150	00	210	R\$ 17.640,00	INDETERMINADO I

AÇÃO PROMOCIONAL

AÇÃO	DURAÇÃO	CHAMADA ¹ 15"	CHAMADA ² 15"	FLASH AO VIVO 60"	INVESTIMENTO 1 COTA
AMARELINHO DA MASSA	1 HORA	07	03	02	R\$ 2.222,00
AMARELINHO DA MASSA	2 HORAS	10	05	04	R\$ 3.365,00

Obs. Amarelinho da Massa: chamada 1 - antecedendo o dia da ação; chamada 2 - no dia da ação. Estrutura: Unidade Móvel Massa FM | 2 promotoras e 1 locutor | Inflável | Brindes para distribuição

OBSERVAÇÕES: Programas em **Negrito** são veiculados em rede.

**Hora Massa: Programa com duração de 1 hora, sem intervalos comerciais.

***Hora Certa - valor por cota (A, B ou C)

Hora Certa "A" - SEG A SEX - 06h15 - 09h15 - 12h35 - 15h15 - 18h15/ SÁBADO - 06h25 - 09h25 - 12h25 - 15h25 - 17h55/ DOMINGO - 05h55 - 09h25 - 12h25 - 15h25 - 17h55

Hora Certa "B" - SEG A SEX - 07h25 - 10h35 - 13h15 - 16h35 - 19h35/ SÁBADO - 06h55 - 10h35 - 13h25 - 16h35 - 18h55/ DOMINGO - 06h55 - 10h35 - 13h25 - 16h35 - 18h55

Hora Certa "C" - SEG A SEX - 08h15 - 11h35 - 14h15 - 17h15 - 19h55/ SÁBADO - 08h25 - 11h25 - 14h35 - 16h55 - 19h55/ DOMINGO - 07h55 - 10h55 - 14h55 - 16h55 - 19h55

TABELA DE CONVERSÃO	MÍDIA DETERMINADA	AMARELINHO
5" = 30% do comercial de 30" 10" = 50% do comercial de 30" 15" = 70% do comercial de 30" 45" = 150% do comercial de 30" 60" = 200% do comercial de 30"	Mídia Avulsa - Será com base no Determinado de 30" Testemunhal 60" = 250% do Determinado de 30" Flash 60" = 230% do Determinado de 30" *Obs: testemunhal de 30" tem o valor referente a 70% do valor do testemunhal de 60"	Chamada 15" = 70% do Rotativo 06h as 24h Flash 60" = 230% do Determinado Promotor/ Locutor = R\$ 750 *Obs: Amarelinho 1 hora contém: 10 Chamadas 15" / 2 Flash 60" / 1 Locutor / 2 Promotoras Amarelinho 2 hora contém: 15 Chamadas 15" / 4 Flash 60" / 1 Locutor / 2 Promotoras

www.massafm.com.br

Rua João Tomachitz, 1929 - Jd. Esperança - CEP 89460 000 - Canoinhas | SC - Fone/Fax: (47) 3624 1541



TABELA DE PREÇOS

Validade: 01 de Fevereiro/24 a 31 de Janeiro/25

REGIÃO/PRAÇA	FREQÜÊNCIA	ROTATIVO 1 - 30" 24h ÀS 06h	ROTATIVO 2 - 30" 06h ÀS 00h	INDETERMINADO I - 30" 06h ÀS 21h	INDETERMINADO II - 30" 07h ÀS 19h	DETERMINADO - 30"
BALNEÁRIO CAMBORIUI BRUSQUE ITAJAÍ SC	107.7	R\$ 205,00	R\$ 278,00	R\$ 309,00	R\$ 347,00	R\$ 521,00

PATROCÍNIO DE PROGRAMAS

PROGRAMA	DIA	HORÁRIO	Nº DE COTAS	AB. 5"	ENC. 5"	SPOT 30"	VINHETA PASSAGEM	FREQ. MENSAL	INVESTIMENTO	PREÇO BASE ESPECIAL
									MENSAL - POR COTA	
COMPANHIA DA MASSA	SEG A SÁB	23h - 04h	04	30	30	120	30	210	R\$ 30.135,00	ROTATIVO 1
	DOMINGO	23h - 05h								
PÉ NA ESTRADA	SEG A SÁB	04h - 06h	04	26	26	52	26	130	R\$ 15.457,00	ROTATIVO 1
MICROFONE ABERTO	SEG A SEX	06h - 08h	04	22	22	44	22	110	R\$ 19.714,20	INDETERMINADO I
MANHÃ DA MASSA	SEG A SÁB	08h - 12h	04	26	26	104	78	234	R\$ 49.621,00	INDETERMINADO II
AS 5 ESTRELAS DA MASSA FM	SEG A SEX	11h15 - 11h35	04	22	22	44	00	88	R\$ 17.674,80	INDETERMINADO I
TURMA DA MASSA	SEG A SEX	12h - 14h	02	22	22	44	44	132	R\$ 36.678,40	DETERMINADO
METENDO A COLHER	SEG A SEX	14h - 15h	04	22	22	88	22	154	R\$ 56.163,80	DETERMINADO
TARDE DA MASSA	SEG A SEX	15h - 17h	04	22	22	88	22	154	R\$ 37.406,60	INDETERMINADO II
MASSA DA DE 10	SEG A SÁB	10h - 10h35	04	22	22	88	22	154	R\$ 37.406,60	INDETERMINADO II
	SEG A DOM	16h - 16h35								
	SÁBADO	20h - 20h35								
AS MAIS PEDIDAS	SEG A SEX	17h - 18h	04	22	22	22	00	66	R\$ 10.876,80	INDETERMINADO I
MASSA FM NA GERAL	SEG A SEX	18h - 19h	04	22	22	44	22	110	R\$ 19.714,20	INDETERMINADO I
TAMO JUNTO & MISTURADO NA MASSA FM	SEG A SEX	19h - 20h30	04	22	22	22	22	88	R\$ 12.916,20	INDETERMINADO I
BORA PAPEAR	SEGUNDA	21h30 - 23h	03	04	04	04	12	24	R\$ 2.780,00	ROTATIVO 2
MINHA SAUDADE É VOCÊ	DOM A QUI	21h30 - 23h	04	22	22	44	44	132	R\$ 19.571,20	ROTATIVO 2
MASSA RETRÔ	SÁB E DOM	07h - 08h	04	08	08	08	00	24	R\$ 4.441,60	INDETERMINADO II
		19h - 20h	04	08	08	08	00	24	R\$ 3.558,40	ROTATIVO 2
PEÃO MASSA	SÁB E DOM	18h - 19h	04	08	08	16	08	40	R\$ 8.050,40	INDETERMINADO II
BOTECO DA MASSA	SEXTA	21h30 - 23h	04	04	04	12	08	28	R\$ 4.670,40	ROTATIVO 2
BATIDÃO DA MASSA	SÁB E DOM	12h - 14h	04	08	08	16	08	40	R\$ 8.050,40	INDETERMINADO II
ALÔ DA MASSA	SÁBADO	14h - 16h	04	04	04	12	04	24	R\$ 5.413,20	INDETERMINADO II
ESQUENTA MASSA FM	SÁBADO	22h - 23h	04	04	04	16	08	32	R\$ 5.782,40	ROTATIVO 2
HORA MASSA**	SÁBADO	17h - 21h	04	20	20	20	00	60	R\$ 11.104,00	INDETERMINADO II
		8h - 14h - 17h								
BOM DIA MASSA	DOMINGO	05h - 07h	02	22	22	44	22	110	R\$ 13.079,00	ROTATIVO 1
TOCA TUDO MASSA FM	DOMINGO	08h - 12h	04	04	04	24	08	40	R\$ 9.993,60	INDETERMINADO II

AÇÃO INSTITUCIONAL

FORMATO	DIA	HORÁRIO	Nº DE COTAS	AB. 5"	ENC. 5"	SPOT 30"	VINHETA PASSAGEM	FREQ. MENSAL	INVESTIMENTO	PREÇO BASE ESPECIAL
									MENSAL - 1 COTA	
NOTÍCIAS DA MASSA	SEG A SEX	09h - 17h	04	176	00	176	00	352	R\$ 63.606,40	ROTATIVO 2
	SÁB E DOM	07h - 20h								
***HORA CERTA "A", "B" ou "C"	SEG A DOM	Descrição abaixo	04	60	00	150	00	210	R\$ 51.912,00	INDETERMINADO I

AÇÃO PROMOCIONAL

AÇÃO	DURAÇÃO	CHAMADA ¹ 15"	CHAMADA ² 15"	FLASH AO VIVO 60"	INVESTIMENTO 1 COTA
AMARELINHO DA MASSA	1 HORA	07	03	02	R\$ 5.092,00
AMARELINHO DA MASSA	2 HORAS	10	05	04	R\$ 8.461,00

Obs. Amarelinho da Massa: chamada 1 - antecedendo o dia da ação; chamada 2 - no dia da ação. Estrutura: Unidade Móvel Massa FM | 2 promotoras e 1 locutor | Infilável | Brindes para distribuição

OBSERVAÇÕES: Programas em **Negrito** são veiculados em rede.

**Hora Massa: Programa com duração de 1 hora, sem intervalos comerciais.

***Hora Certa - valor por cota (A, B ou C)

Hora Certa "A" - SEG A SEX - 06h15 - 09h15 - 12h35 - 15h15 - 18h15/ SÁBADO - 06h25 - 09h25 - 12h25 - 15h25 - 17h55/ DOMINGO - 05h55 - 09h25 - 12h25 - 15h25 - 17h55

Hora Certa "B" - SEG A SEX - 07h25 - 10h35 - 13h15 - 16h35 - 19h35/ SÁBADO - 06h55 - 10h35 - 13h25 - 16h35 - 18h55/ DOMINGO - 06h55 - 10h35 - 13h25 - 16h35 - 18h55

Hora Certa "C" - SEG A SEX - 08h15 - 11h35 - 14h15 - 17h15 - 19h55/ SÁBADO - 08h25 - 11h25 - 14h35 - 16h55 - 19h55/ DOMINGO - 07h55 - 10h55 - 14h55 - 16h55 - 19h55

TABELA DE CONVERSÃO	MÍDIA DETERMINADA	AMARELINHO
5" = 30% do comercial de 30" 10" = 50% do comercial de 30" 15" = 70% do comercial de 30" 45" = 150% do comercial de 30" 60" = 200% do comercial de 30"	Mídia Avulsa - Será com base no Determinado de 30" Testemunhal 60" = 250% do Determinado de 30" Flash 60" = 230% do Determinado de 30" *Obs: testemunhal de 30" tem o valor referente a 70% do valor do testemunhal de 60"	Chamada 15" = 70% do Rotativo 06h as 24h Flash 60" = 230% do Determinado Promotor/Locutor = R\$ 750 *Obs: Amarelinho 1 hora contém: 10 Chamadas 15" / 2 Flash 60" / 1 Locutor / 2 Promotoras Amarelinho 2 hora contém: 15 Chamadas 15" / 4 Flash 60" / 1 Locutor / 2 Promotoras

www.massafm.com.br

Rua Felipe Schmidt, 31 - Centro - CEP 88350 075 - Brusque | SC - Fone/Fax: (47) 3351 3471



TABELA DE PREÇOS

Validade: 01 de Fevereiro/24 a 31 de Janeiro/25

REGIÃO/PRAÇA	FREQÜÊNCIA	ROTATIVO 1 - 30" 24h ÀS 06h	ROTATIVO 2 - 30" 06h ÀS 00h	INDETERMINADO I - 30" 06h ÀS 21h	INDETERMINADO II - 30" 07h ÀS 19h	DETERMINADO - 30"
LAGES SC	92.1	R\$ 108,00	R\$ 146,00	R\$ 163,00	R\$ 183,00	R\$ 275,00

PATROCÍNIO DE PROGRAMAS

PROGRAMA	DIA	HORÁRIO	Nº DE COTAS	AB. 5"	ENC. 5"	SPOT 30"	VINHETA PASSAGEM	FREQ. MENSAL	INVESTIMENTO	PREÇO BASE ESPECIAL
									MENSAL - POR COTA	
COMPANHIA DA MASSA	SEG A SÁB	23h - 04h	04	30	30	120	30	210	R\$ 15.876,00	ROTATIVO 1
	DOMINGO	23h - 05h								
PÉ NA ESTRADA	SEG A SÁB	04h - 06h	04	26	26	52	26	130	R\$ 8.143,20	ROTATIVO 1
MICROFONE ABERTO	SEG A SEX	06h - 08h	04	22	22	44	22	110	R\$ 10.399,40	INDETERMINADO I
MANHÃ DA MASSA	SEG A SÁB	08h - 12h	04	26	26	104	78	234	R\$ 26.169,00	INDETERMINADO II
AS 5 ESTRELAS DA MASSA FM	SEG A SEX	11h15 - 11h35	04	22	22	44	00	88	R\$ 9.323,60	INDETERMINADO I
TURMA DA MASSA	SEG A SEX	12h - 14h	02	22	22	44	44	132	R\$ 19.360,00	DETERMINADO
METENDO A COLHER	SEG A SEX	14h - 15h	04	22	22	88	22	154	R\$ 29.645,00	DETERMINADO
TARDE DA MASSA	SEG A SEX	15h - 17h	04	22	22	88	22	154	R\$ 19.727,40	INDETERMINADO II
MASSA DA DE 10	SEG A SÁB	10h - 10h35	04	22	22	88	22	154	R\$ 19.727,40	INDETERMINADO II
	SEG A DOM	16h - 16h35								
	SÁBADO	20h - 20h35								
AS MAIS PEDIDAS	SEG A SEX	17h - 18h	04	22	22	22	00	66	R\$ 5.737,60	INDETERMINADO I
MASSA FM NA GERAL	SEG A SEX	18h - 19h	04	22	22	44	22	110	R\$ 10.399,40	INDETERMINADO I
TAMO JUNTO & MISTURADO NA MASSA FM	SEG A SEX	19h - 20h30	04	22	22	22	22	88	R\$ 6.813,40	INDETERMINADO I
BORA PAPEAR	SEGUNDA	21h30 - 23h	03	04	04	04	12	24	R\$ 1.460,00	ROTATIVO 2
MINHA SAUDADE É VOCÊ	DOM A QUI	21h30 - 23h	04	22	22	44	44	132	R\$ 10.278,40	ROTATIVO 2
MASSA RETRÔ	SÁB E DOM	07h - 08h	04	08	08	08	00	24	R\$ 2.342,40	INDETERMINADO II
		19h - 20h	04	08	08	08	00	24	R\$ 1.868,80	ROTATIVO 2
PEÃO MASSA	SÁB E DOM	18h - 19h	04	08	08	16	08	40	R\$ 4.245,60	INDETERMINADO II
BOTECO DA MASSA	SEXTA	21h30 - 23h	04	04	04	12	08	28	R\$ 2.452,80	ROTATIVO 2
BATIDÃO DA MASSA	SÁB E DOM	12h - 14h	04	08	08	16	08	40	R\$ 4.245,60	INDETERMINADO II
ALÔ DA MASSA	SÁBADO	14h - 16h	04	04	04	12	04	24	R\$ 2.854,80	INDETERMINADO II
ESQUENTA MASSA FM	SÁBADO	22h - 23h	04	04	04	16	08	32	R\$ 3.036,80	ROTATIVO 2
HORA MASSA**	SÁBADO	17h - 21h	04	20	20	20	00	60	R\$ 5.856,00	INDETERMINADO II
	DOMINGO	8h - 14h - 17h								
BOM DIA MASSA	DOMINGO	05h - 07h	02	22	22	44	22	110	R\$ 6.890,40	ROTATIVO 1
TOCA TUDO MASSA FM	DOMINGO	08h - 12h	04	04	04	24	08	40	R\$ 5.270,40	INDETERMINADO II

AÇÃO INSTITUCIONAL

FORMATO	DIA	HORÁRIO	Nº DE COTAS	AB. 5"	ENC. 5"	SPOT 30"	VINHETA PASSAGEM	FREQ. MENSAL	INVESTIMENTO	PREÇO BASE ESPECIAL
									MENSAL - 1 COTA	
NOTÍCIAS DA MASSA	SEG A SEX	09h - 17h	04	176	00	176	00	352	R\$ 33.044,80	ROTATIVO 2
	SÁB E DOM	07h - 20h								
***HORA CERTA "A", "B" ou "C"	SEG A DOM	Descrição abaixo	04	60	00	150	00	210	R\$ 27.384,00	INDETERMINADO I

AÇÃO PROMOCIONAL

AÇÃO	DURAÇÃO	CHAMADA ¹ 15"	CHAMADA ² 15"	FLASH AO VIVO 60"	INVESTIMENTO 1 COTA
AMARELINHO DA MASSA	1 HORA	07	03	02	R\$ 3.038,00
AMARELINHO DA MASSA	2 HORAS	10	05	04	R\$ 4.815,00

Obs. Amarelinho da Massa: chamada 1 - antecedendo o dia da ação; chamada 2 - no dia da ação. Estrutura: Unidade Móvel Massa FM | 2 promotoras e 1 locutor | Infilável | Brindes para distribuição

OBSERVAÇÕES: Programas em **Negrito** são veiculados em rede.

**Hora Massa: Programa com duração de 1 hora, sem intervalos comerciais.

***Hora Certa - valor por cota (A, B ou C)

Hora Certa "A" - SEG A SEX - 06h15 - 09h15 - 12h35 - 15h15 - 18h15/ SÁBADO - 06h25 - 09h25 - 12h25 - 15h25 - 17h55/ DOMINGO - 05h55 - 09h25 - 12h25 - 15h25 - 17h55

Hora Certa "B" - SEG A SEX - 07h25 - 10h35 - 13h15 - 16h35 - 19h35/ SÁBADO - 06h55 - 10h35 - 13h25 - 16h35 - 18h55/ DOMINGO - 06h55 - 10h35 - 13h25 - 16h35 - 18h55

Hora Certa "C" - SEG A SEX - 08h15 - 11h35 - 14h15 - 17h15 - 19h55/ SÁBADO - 08h25 - 11h25 - 14h35 - 16h55 - 19h55/ DOMINGO - 07h55 - 10h55 - 14h55 - 16h55 - 19h55

TABELA DE CONVERSÃO	MÍDIA DETERMINADA	AMARELINHO
5" = 30% do comercial de 30" 10" = 50% do comercial de 30" 15" = 70% do comercial de 30" 45" = 150% do comercial de 30" 60" = 200% do comercial de 30"	Mídia Avulsa - Será com base no Determinado de 30" Testemunhal 60" = 250% do Determinado de 30" Flash 60" = 230% do Determinado de 30" *Obs: testemunhal de 30" tem o valor referente a 70% do valor do testemunhal de 60"	Chamada 15" = 70% do Rotativo 06h as 24h Flash 60" = 230% do Determinado Promotor/Locutor = R\$ 750 *Obs: Amarelinho 1 hora contém: 10 Chamadas 15" / 2 Flash 60" / 1 Locutor / 2 Promotoras Amarelinho 2 hora contém: 15 Chamadas 15" / 4 Flash 60" / 1 Locutor / 2 Promotoras

www.massafm.com.br

Rua Carlos Jofre do Amaral, 67 - Centro - CEP 88501 015 - Lages | SC - Fone/Fax: (49) 3221 3174



TABELA DE PREÇOS

Validade: 01 de Fevereiro/24 a 31 de Janeiro/25

REGIÃO/PRAÇA	FREQÜÊNCIA	ROTATIVO 1 - 30" 24h ÀS 06h	ROTATIVO 2 - 30" 06h ÀS 00h	INDETERMINADO I - 30" 06h ÀS 21h	INDETERMINADO II - 30" 07h ÀS 19h	DETERMINADO - 30"
TUBARÃO SC	98.9	R\$ 164,00	R\$ 222,00	R\$ 247,00	R\$ 278,00	R\$ 417,00

PATROCÍNIO DE PROGRAMAS

PROGRAMA	DIA	HORÁRIO	Nº DE COTAS	AB. 5"	ENC. 5"	SPOT 30"	VINHETA PASSAGEM	FREQ. MENSAL	INVESTIMENTO	PREÇO BASE ESPECIAL
									MENSAL - POR COTA	
COMPANHIA DA MASSA	SEG A SÁB	23h - 04h	04	30	30	120	30	210	R\$ 24.108,00	ROTATIVO 1
	DOMINGO	23h - 05h								
PÉ NA ESTRADA	SEG A SÁB	04h - 06h	04	26	26	52	26	130	R\$ 12.365,60	ROTATIVO 1
MICROFONE ABERTO	SEG A SEX	06h - 08h	04	22	22	44	22	110	R\$ 15.758,60	INDETERMINADO I
MANHÃ DA MASSA	SEG A SÁB	08h - 12h	04	26	26	104	78	234	R\$ 39.754,00	INDETERMINADO II
AS 5 ESTRELAS DA MASSA FM	SEG A SEX	11h15 - 11h35	04	22	22	44	00	88	R\$ 14.128,40	INDETERMINADO I
TURMA DA MASSA	SEG A SEX	12h - 14h	02	22	22	44	44	132	R\$ 29.356,80	DETERMINADO
METENDO A COLHER	SEG A SEX	14h - 15h	04	22	22	88	22	154	R\$ 44.952,60	DETERMINADO
TARDE DA MASSA	SEG A SEX	15h - 17h	04	22	22	88	22	154	R\$ 29.968,40	INDETERMINADO II
MASSA DA DE 10	SEG A SÁB	10h - 10h35	04	22	22	88	22	154	R\$ 29.968,40	INDETERMINADO II
	SEG A DOM	16h - 16h35								
	SÁBADO	20h - 20h35								
AS MAIS PEDIDAS	SEG A SEX	17h - 18h	04	22	22	22	00	66	R\$ 8.694,40	INDETERMINADO I
MASSA FM NA GERAL	SEG A SEX	18h - 19h	04	22	22	44	22	110	R\$ 15.758,60	INDETERMINADO I
TAMO JUNTO & MISTURADO NA MASSA FM	SEG A SEX	19h - 20h30	04	22	22	22	22	88	R\$ 10.324,60	INDETERMINADO I
BORA PAPEAR	SEGUNDA	21h30 - 23h	03	04	04	04	12	24	R\$ 2.220,00	ROTATIVO 2
MINHA SAUDADE É VOCÊ	DOM A QUI	21h30 - 23h	04	22	22	44	44	132	R\$ 15.628,80	ROTATIVO 2
MASSA RETRÔ	SÁB E DOM	07h - 08h	04	08	08	08	00	24	R\$ 3.558,40	INDETERMINADO II
		19h - 20h	04	08	08	08	00	24	R\$ 2.841,60	ROTATIVO 2
PEÃO MASSA	SÁB E DOM	18h - 19h	04	08	08	16	08	40	R\$ 6.449,60	INDETERMINADO II
BOTECO DA MASSA	SEXTA	21h30 - 23h	04	04	04	12	08	28	R\$ 3.729,60	ROTATIVO 2
BATIDÃO DA MASSA	SÁB E DOM	12h - 14h	04	08	08	16	08	40	R\$ 6.449,60	INDETERMINADO II
ALÔ DA MASSA	SÁBADO	14h - 16h	04	04	04	12	04	24	R\$ 4.336,80	INDETERMINADO II
ESQUENTA MASSA FM	SÁBADO	22h - 23h	04	04	04	16	08	32	R\$ 4.617,60	ROTATIVO 2
HORA MASSA**	SÁBADO	17h - 21h	04	20	20	20	00	60	R\$ 8.896,00	INDETERMINADO II
		8h - 14h - 17h								
BOM DIA MASSA	DOMINGO	05h - 07h	02	22	22	44	22	110	R\$ 10.463,20	ROTATIVO 1
TOCA TUDO MASSA FM	DOMINGO	08h - 12h	04	04	04	24	08	40	R\$ 8.006,40	INDETERMINADO II

AÇÃO INSTITUCIONAL

FORMATO	DIA	HORÁRIO	Nº DE COTAS	AB. 5"	ENC. 5"	SPOT 30"	VINHETA PASSAGEM	FREQ. MENSAL	INVESTIMENTO	PREÇO BASE ESPECIAL
									MENSAL - 1 COTA	
NOTÍCIAS DA MASSA	SEG A SEX	09h - 17h	04	176	00	176	00	352	R\$ 50.793,60	ROTATIVO 2
	SÁB E DOM	07h - 20h								
***HORA CERTA "A", "B" ou "C"	SEG A DOM	Descrição abaixo	04	60	00	150	00	210	R\$ 41.496,00	INDETERMINADO I

AÇÃO PROMOCIONAL

AÇÃO	DURAÇÃO	CHAMADA ¹ 15"	CHAMADA ² 15"	FLASH AO VIVO 60"	INVESTIMENTO 1 COTA
AMARELINHO DA MASSA	1 HORA	07	03	02	R\$ 4.222,00
AMARELINHO DA MASSA	2 HORAS	10	05	04	R\$ 6.917,00

Obs. Amarelinho da Massa: chamada 1 - antecedendo o dia da ação; chamada 2 - no dia da ação. Estrutura: Unidade Móvel Massa FM | 2 promotoras e 1 locutor | Infável | Brindes para distribuição

OBSERVAÇÕES: Programas em **Negrito** são veiculados em rede.

**Hora Massa: Programa com duração de 1 hora, sem intervalos comerciais.

***Hora Certa - valor por cota (A, B ou C)

Hora Certa "A" - SEG A SEX - 06h15 - 09h15 - 12h35 - 15h15 - 18h15/ SÁBADO - 06h25 - 09h25 - 12h25 - 15h25 - 17h55/ DOMINGO - 05h55 - 09h25 - 12h25 - 15h25 - 17h55

Hora Certa "B" - SEG A SEX - 07h25 - 10h35 - 13h15 - 16h35 - 19h35/ SÁBADO - 06h55 - 10h35 - 13h25 - 16h35 - 18h55/ DOMINGO - 06h55 - 10h35 - 13h25 - 16h35 - 18h55

Hora Certa "C" - SEG A SEX - 08h15 - 11h35 - 14h15 - 17h15 - 19h55/ SÁBADO - 08h25 - 11h25 - 14h35 - 16h55 - 19h55/ DOMINGO - 07h55 - 10h55 - 14h55 - 16h55 - 19h55

TABELA DE CONVERSÃO	MÍDIA DETERMINADA	AMARELINHO
5" = 30% do comercial de 30" 10" = 50% do comercial de 30" 15" = 70% do comercial de 30" 45" = 150% do comercial de 30" 60" = 200% do comercial de 30"	Mídia Avulsa - Será com base no Determinado de 30" Testemunhal 60" = 250% do Determinado de 30" Flash 60" = 230% do Determinado de 30" *Obs: testemunhal de 30" tem o valor referente a 70% do valor do testemunhal de 60"	Chamada 15" = 70% do Rotativo 06h as 24h Flash 60" = 230% do Determinado Promotor/Locutor = R\$ 750 *Obs: Amarelinho 1 hora contém: 10 Chamadas 15" / 2 Flash 60" / 1 Locutor / 2 Promotoras Amarelinho 2 hora contém: 15 Chamadas 15" / 4 Flash 60" / 1 Locutor / 2 Promotoras

www.massafm.com.br

Rua Princesa Isabel, 300 - 1º Andar - CEP 88702 200 - Tubarão | SC - Fone/Fax: (48) 3631-9800



TABELA DE PREÇOS

Validade: 01 de Fevereiro/24 a 31 de Janeiro/25

REGIÃO/PRAÇA	FREQÜÊNCIA	ROTATIVO 1 - 30" 24h ÀS 06h	ROTATIVO 2 - 30" 06h ÀS 00h	INDETERMINADO I - 30" 06h ÀS 21h	INDETERMINADO II - 30" 07h ÀS 19h	DETERMINADO - 30"
CHAPECÓ SC	107.1	R\$ 145,00	R\$ 197,00	R\$ 219,00	R\$ 246,00	R\$ 369,00

PATROCÍNIO DE PROGRAMAS

PROGRAMA	DIA	HORÁRIO	Nº DE COTAS	AB. 5"	ENC. 5"	SPOT 30"	VINHETA PASSAGEM	FREQ. MENSAL	INVESTIMENTO	PREÇO BASE ESPECIAL
									MENSAL - POR COTA	
COMPANHIA DA MASSA	SEG A SÁB	23h - 04h	04	30	30	120	30	210	R\$ 21.315,00	ROTATIVO 1
	DOMINGO	23h - 05h								
PÉ NA ESTRADA	SEG A SÁB	04h - 06h	04	26	26	52	26	130	R\$ 10.933,00	ROTATIVO 1
MICROFONE ABERTO	SEG A SEX	06h - 08h	04	22	22	44	22	110	R\$ 13.972,20	INDETERMINADO I
MANHÃ DA MASSA	SEG A SÁB	08h - 12h	04	26	26	104	78	234	R\$ 35.178,00	INDETERMINADO II
AS 5 ESTRELAS DA MASSA FM	SEG A SEX	11h15 - 11h35	04	22	22	44	00	88	R\$ 12.526,80	INDETERMINADO I
TURMA DA MASSA	SEG A SEX	12h - 14h	02	22	22	44	44	132	R\$ 25.977,60	DETERMINADO
METENDO A COLHER	SEG A SEX	14h - 15h	04	22	22	88	22	154	R\$ 39.778,20	DETERMINADO
TARDE DA MASSA	SEG A SEX	15h - 17h	04	22	22	88	22	154	R\$ 26.518,80	INDETERMINADO II
MASSA DA DE 10	SEG A SÁB	10h - 10h35	04	22	22	88	22	154	R\$ 26.518,80	INDETERMINADO II
	SEG A DOM	16h - 16h35								
	SÁBADO	20h - 20h35								
AS MAIS PEDIDAS	SEG A SEX	17h - 18h	04	22	22	22	00	66	R\$ 7.708,80	INDETERMINADO I
MASSA FM NA GERAL	SEG A SEX	18h - 19h	04	22	22	44	22	110	R\$ 13.972,20	INDETERMINADO I
TAMO JUNTO & MISTURADO NA MASSA FM	SEG A SEX	19h - 20h30	04	22	22	22	22	88	R\$ 9.154,20	INDETERMINADO I
BORA PAPEAR	SEGUNDA	21h30 - 23h	03	04	04	04	12	24	R\$ 1.970,00	ROTATIVO 2
MINHA SAUDADE É VOCÊ	DOM A QUI	21h30 - 23h	04	22	22	44	44	132	R\$ 13.868,80	ROTATIVO 2
MASSA RETRÔ	SÁB E DOM	07h - 08h	04	08	08	08	00	24	R\$ 3.148,80	INDETERMINADO II
		19h - 20h	04	08	08	08	00	24	R\$ 2.521,60	ROTATIVO 2
PEÃO MASSA	SÁB E DOM	18h - 19h	04	08	08	16	08	40	R\$ 5.707,20	INDETERMINADO II
BOTECO DA MASSA	SEXTA	21h30 - 23h	04	04	04	12	08	28	R\$ 3.309,60	ROTATIVO 2
BATIDÃO DA MASSA	SÁB E DOM	12h - 14h	04	08	08	16	08	40	R\$ 5.707,20	INDETERMINADO II
ALÔ DA MASSA	SÁBADO	14h - 16h	04	04	04	12	04	24	R\$ 3.837,60	INDETERMINADO II
ESQUENTA MASSA FM	SÁBADO	22h - 23h	04	04	04	16	08	32	R\$ 4.097,60	ROTATIVO 2
HORA MASSA**	SÁBADO	17h - 21h	04	20	20	20	00	60	R\$ 7.872,00	INDETERMINADO II
		8h - 14h - 17h								
BOM DIA MASSA	DOMINGO	05h - 07h	02	22	22	44	22	110	R\$ 9.251,00	ROTATIVO 1
TOCA TUDO MASSA FM	DOMINGO	08h - 12h	04	04	04	24	08	40	R\$ 7.084,80	INDETERMINADO II

AÇÃO INSTITUCIONAL

FORMATO	DIA	HORÁRIO	Nº DE COTAS	AB. 5"	ENC. 5"	SPOT 30"	VINHETA PASSAGEM	FREQ. MENSAL	INVESTIMENTO	PREÇO BASE ESPECIAL
									MENSAL - 1 COTA	
NOTÍCIAS DA MASSA	SEG A SEX	09h - 17h	04	176	00	176	00	352	R\$ 45.073,60	ROTATIVO 2
	SÁB E DOM	07h - 20h								
***HORA CERTA "A", "B" ou "C"	SEG A DOM	Descrição abaixo	04	60	00	150	00	210	R\$ 36.792,00	INDETERMINADO I

AÇÃO PROMOCIONAL

AÇÃO	DURAÇÃO	CHAMADA ¹ 15"	CHAMADA ² 15"	FLASH AO VIVO 60"	INVESTIMENTO 1 COTA
AMARELINHO DA MASSA	1 HORA	07	03	02	R\$ 3.827,00
AMARELINHO DA MASSA	2 HORAS	10	05	04	R\$ 6.214,50

Obs. Amarelinho da Massa: chamada 1 - antecedendo o dia da ação; chamada 2 - no dia da ação. Estrutura: Unidade Móvel Massa FM | 2 promotoras e 1 locutor | Infilável | Brindes para distribuição

OBSERVAÇÕES: Programas em **Negrito** são veiculados em rede.

**Hora Massa: Programa com duração de 1 hora, sem intervalos comerciais.

***Hora Certa - valor por cota (A, B ou C)

Hora Certa "A" - SEG A SEX - 06h15 - 09h15 - 12h35 - 15h15 - 18h15/ SÁBADO - 06h25 - 09h25 - 12h25 - 15h25 - 17h55/ DOMINGO - 05h55 - 09h25 - 12h25 - 15h25 - 17h55

Hora Certa "B" - SEG A SEX - 07h25 - 10h35 - 13h15 - 16h35 - 19h35/ SÁBADO - 06h55 - 10h35 - 13h25 - 16h35 - 18h55/ DOMINGO - 06h55 - 10h35 - 13h25 - 16h35 - 18h55

Hora Certa "C" - SEG A SEX - 08h15 - 11h35 - 14h15 - 17h15 - 19h55/ SÁBADO - 08h25 - 11h25 - 14h35 - 16h55 - 19h55/ DOMINGO - 07h55 - 10h55 - 14h55 - 16h55 - 19h55

TABELA DE CONVERSÃO	MÍDIA DETERMINADA	AMARELINHO
5" = 30% do comercial de 30" 10" = 50% do comercial de 30" 15" = 70% do comercial de 30" 45" = 150% do comercial de 30" 60" = 200% do comercial de 30"	Mídia Avulsa - Será com base no Determinado de 30" Testemunhal 60" = 250% do Determinado de 30" Flash 60" = 230% do Determinado de 30" *Obs: testemunhal de 30" tem o valor referente a 70% do valor do testemunhal de 60"	Chamada 15" = 70% do Rotativo 06h as 24h Flash 60" = 230% do Determinado Promotor/ Locutor = R\$ 750 *Obs: Amarelinho 1 hora contém: 10 Chamadas 15" / 2 Flash 60" / 1 Locutor / 2 Promotoras Amarelinho 2 hora contém: 15 Chamadas 15" / 4 Flash 60" / 1 Locutor / 2 Promotoras

www.massafm.com.br

Rua Marechal Floriano Peixoto, 161 - Centro - CEP - 89802010 - Chapecó | SC - Telefone: (49) 2049-1200



TABELA DE PREÇOS

Validade: 01 de Fevereiro/24 a 31 de Janeiro/25

REGIÃO/PRAÇA	FREQÜÊNCIA	ROTATIVO 1 - 30" 24h ÀS 06h	ROTATIVO 2 - 30" 06h ÀS 00h	INDETERMINADO I - 30" 06h ÀS 21h	INDETERMINADO II - 30" 07h ÀS 19h	DETERMINADO - 30"
CRICIÚMA SC	94.5	R\$ 199,00	R\$ 270,00	R\$ 300,00	R\$ 337,00	R\$ 506,00

PATROCÍNIO DE PROGRAMAS

PROGRAMA	DIA	HORÁRIO	Nº DE COTAS	AB. 5"	ENC. 5"	SPOT 30"	VINHETA PASSAGEM	FREQ. MENSAL	INVESTIMENTO	PREÇO BASE ESPECIAL
									MENSAL - POR COTA	
COMPANHIA DA MASSA	SEG A SÁB	23h - 04h	04	30	30	120	30	210	R\$ 29.253,00	ROTATIVO 1
	DOMINGO	23h - 05h								
PÉ NA ESTRADA	SEG A SÁB	04h - 06h	04	26	26	52	26	130	R\$ 15.004,60	ROTATIVO 1
MICROFONE ABERTO	SEG A SEX	06h - 08h	04	22	22	44	22	110	R\$ 19.140,00	INDETERMINADO I
MANHÃ DA MASSA	SEG A SÁB	08h - 12h	04	26	26	104	78	234	R\$ 48.191,00	INDETERMINADO II
AS 5 ESTRELAS DA MASSA FM	SEG A SEX	11h15 - 11h35	04	22	22	44	00	88	R\$ 17.160,00	INDETERMINADO I
TURMA DA MASSA	SEG A SEX	12h - 14h	02	22	22	44	44	132	R\$ 35.622,40	DETERMINADO
METENDO A COLHER	SEG A SEX	14h - 15h	04	22	22	88	22	154	R\$ 54.546,80	DETERMINADO
TARDE DA MASSA	SEG A SEX	15h - 17h	04	22	22	88	22	154	R\$ 36.328,60	INDETERMINADO II
MASSA DA DE 10	SEG A SÁB	10h - 10h35	04	22	22	88	22	154	R\$ 36.328,60	INDETERMINADO II
	SEG A DOM	16h - 16h35								
	SÁBADO	20h - 20h35								
AS MAIS PEDIDAS	SEG A SEX	17h - 18h	04	22	22	22	00	66	R\$ 10.560,00	INDETERMINADO I
MASSA FM NA GERAL	SEG A SEX	18h - 19h	04	22	22	44	22	110	R\$ 19.140,00	INDETERMINADO I
TAMO JUNTO & MISTURADO NA MASSA FM	SEG A SEX	19h - 20h30	04	22	22	22	22	88	R\$ 12.540,00	INDETERMINADO I
BORA PAPEAR	SEGUNDA	21h30 - 23h	03	04	04	04	12	24	R\$ 2.700,00	ROTATIVO 2
MINHA SAUDADE É VOCÊ	DOM A QUI	21h30 - 23h	04	22	22	44	44	132	R\$ 19.008,00	ROTATIVO 2
MASSA RETRÔ	SÁB E DOM	07h - 08h	04	08	08	08	00	24	R\$ 4.313,60	INDETERMINADO II
		19h - 20h	04	08	08	08	00	24	R\$ 3.456,00	ROTATIVO 2
PEÃO MASSA	SÁB E DOM	18h - 19h	04	08	08	16	08	40	R\$ 7.818,40	INDETERMINADO II
BOTECO DA MASSA	SEXTA	21h30 - 23h	04	04	04	12	08	28	R\$ 4.536,00	ROTATIVO 2
BATIDÃO DA MASSA	SÁB E DOM	12h - 14h	04	08	08	16	08	40	R\$ 7.818,40	INDETERMINADO II
ALÔ DA MASSA	SÁBADO	14h - 16h	04	04	04	12	04	24	R\$ 5.257,20	INDETERMINADO II
ESQUENTA MASSA FM	SÁBADO	22h - 23h	04	04	04	16	08	32	R\$ 5.616,00	ROTATIVO 2
HORA MASSA**	SÁBADO	17h - 21h	04	20	20	20	00	60	R\$ 10.784,00	INDETERMINADO II
		8h - 14h - 17h								
BOM DIA MASSA	DOMINGO	05h - 07h	02	22	22	44	22	110	R\$ 12.696,20	ROTATIVO 1
TOCA TUDO MASSA FM	DOMINGO	08h - 12h	04	04	04	24	08	40	R\$ 9.705,60	INDETERMINADO II

AÇÃO INSTITUCIONAL

FORMATO	DIA	HORÁRIO	Nº DE COTAS	AB. 5"	ENC. 5"	SPOT 30"	VINHETA PASSAGEM	FREQ. MENSAL	INVESTIMENTO	PREÇO BASE ESPECIAL
									MENSAL - 1 COTA	
NOTÍCIAS DA MASSA	SEG A SEX	09h - 17h	04	176	00	176	00	352	R\$ 61.776,00	ROTATIVO 2
	SÁB E DOM	07h - 20h								
***HORA CERTA "A", "B" ou "C"	SEG A DOM	Descrição abaixo	04	60	00	150	00	210	R\$ 50.400,00	INDETERMINADO I

AÇÃO PROMOCIONAL

AÇÃO	DURAÇÃO	CHAMADA ¹ 15"	CHAMADA ² 15"	FLASH AO VIVO 60"	INVESTIMENTO 1 COTA
AMARELINHO DA MASSA	1 HORA	07	03	02	R\$ 4.968,00
AMARELINHO DA MASSA	2 HORAS	10	05	04	R\$ 8.241,00

Obs. Amarelinho da Massa: chamada 1 - antecedendo o dia da ação; chamada 2 - no dia da ação. Estrutura: Unidade Móvel Massa FM | 2 promotoras e 1 locutor | Infilável | Brindes para distribuição

OBSERVAÇÕES: Programas em **Negrito** são veiculados em rede.

**Hora Massa: Programa com duração de 1 hora, sem intervalos comerciais.

***Hora Certa - valor por cota (A, B ou C)

Hora Certa "A" - SEG A SEX - 06h15 - 09h15 - 12h35 - 15h15 - 18h15/ SÁBADO - 06h25 - 09h25 - 12h25 - 15h25 - 17h55/ DOMINGO - 05h55 - 09h25 - 12h25 - 15h25 - 17h55

Hora Certa "B" - SEG A SEX - 07h25 - 10h35 - 13h15 - 16h35 - 19h35/ SÁBADO - 06h55 - 10h35 - 13h25 - 16h35 - 18h55/ DOMINGO - 06h55 - 10h35 - 13h25 - 16h35 - 18h55

Hora Certa "C" - SEG A SEX - 08h15 - 11h35 - 14h15 - 17h15 - 19h55/ SÁBADO - 08h25 - 11h25 - 14h35 - 16h55 - 19h55/ DOMINGO - 07h55 - 10h55 - 14h55 - 16h55 - 19h55

TABELA DE CONVERSÃO	MÍDIA DETERMINADA	AMARELINHO
5" = 30% do comercial de 30" 10" = 50% do comercial de 30" 15" = 70% do comercial de 30" 45" = 150% do comercial de 30" 60" = 200% do comercial de 30"	Mídia Avulsa - Será com base no Determinado de 30" Testemunhal 60" = 250% do Determinado de 30" Flash 60" = 230% do Determinado de 30" *Obs: testemunhal de 30" tem o valor referente a 70% do valor do testemunhal de 60"	Chamada 15" = 70% do Rotativo 06h as 24h Flash 60" = 230% do Determinado Promotor/ Locutor = R\$ 750 *Obs: Amarelinho 1 hora contém: 10 Chamadas 15" / 2 Flash 60" / 1 Locutor / 2 Promotoras Amarelinho 2 hora contém: 15 Chamadas 15" / 4 Flash 60" / 1 Locutor / 2 Promotoras

www.massafm.com.br

Rua João Sonego, 225. Sala 5. Bairro Ceará CEP 88815-190 Criciúma SC / Centro Executivo Nereu Guídi



TABELA DE PREÇOS

Validade: 01 de Fevereiro/24 a 31 de Janeiro/25

REGIÃO/PRAÇA	FREQÜÊNCIA	ROTATIVO 1 - 30" 24h ÀS 06h	ROTATIVO 2 - 30" 06h ÀS 00h	INDETERMINADO I - 30" 06h ÀS 21h	INDETERMINADO II - 30" 07h ÀS 19h	DETERMINADO - 30"
CAÇADOR SC	105.7	R\$ 91,00	R\$ 124,00	R\$ 138,00	R\$ 155,00	R\$ 233,00

PATROCÍNIO DE PROGRAMAS

PROGRAMA	DIA	HORÁRIO	Nº DE COTAS	AB. 5"	ENC. 5"	SPOT 30"	VINHETA PASSAGEM	FREQ. MENSAL	INVESTIMENTO	PREÇO BASE ESPECIAL
									MENSAL - POR COTA	
COMPANHIA DA MASSA	SEG A SÁB	23h - 04h	04	30	30	120	30	210	R\$ 13.377,00	ROTATIVO 1
	DOMINGO	23h - 05h								
PÉ NA ESTRADA	SEG A SÁB	04h - 06h	04	26	26	52	26	130	R\$ 6.861,40	ROTATIVO 1
MICROFONE ABERTO	SEG A SEX	06h - 08h	04	22	22	44	22	110	R\$ 8.804,40	INDETERMINADO I
MANHÃ DA MASSA	SEG A SÁB	08h - 12h	04	26	26	104	78	234	R\$ 22.165,00	INDETERMINADO II
AS 5 ESTRELAS DA MASSA FM	SEG A SEX	11h15 - 11h35	04	22	22	44	00	88	R\$ 7.893,60	INDETERMINADO I
TURMA DA MASSA	SEG A SEX	12h - 14h	02	22	22	44	44	132	R\$ 16.403,20	DETERMINADO
METENDO A COLHER	SEG A SEX	14h - 15h	04	22	22	88	22	154	R\$ 25.117,40	DETERMINADO
TARDE DA MASSA	SEG A SEX	15h - 17h	04	22	22	88	22	154	R\$ 16.709,00	INDETERMINADO II
MASSA DA DE 10	SEG A SÁB	10h - 10h35	04	22	22	88	22	154	R\$ 16.709,00	INDETERMINADO II
	SEG A DOM	16h - 16h35								
	SÁBADO	20h - 20h35								
AS MAIS PEDIDAS	SEG A SEX	17h - 18h	04	22	22	22	00	66	R\$ 4.857,60	INDETERMINADO I
MASSA FM NA GERAL	SEG A SEX	18h - 19h	04	22	22	44	22	110	R\$ 8.804,40	INDETERMINADO I
TAMO JUNTO & MISTURADO NA MASSA FM	SEG A SEX	19h - 20h30	04	22	22	22	22	88	R\$ 5.768,40	INDETERMINADO I
BORA PAPEAR	SEGUNDA	21h30 - 23h	03	04	04	04	12	24	R\$ 1.240,00	ROTATIVO 2
MINHA SAUDADE É VOCÊ	DOM A QUI	21h30 - 23h	04	22	22	44	44	132	R\$ 8.729,60	ROTATIVO 2
MASSA RETRÔ	SÁB E DOM	07h - 08h	04	08	08	08	00	24	R\$ 1.984,00	INDETERMINADO II
		19h - 20h	04	08	08	08	00	24	R\$ 1.587,20	ROTATIVO 2
PEÃO MASSA	SÁB E DOM	18h - 19h	04	08	08	16	08	40	R\$ 3.596,00	INDETERMINADO II
BOTECO DA MASSA	SEXTA	21h30 - 23h	04	04	04	12	08	28	R\$ 2.083,20	ROTATIVO 2
BATIDÃO DA MASSA	SÁB E DOM	12h - 14h	04	08	08	16	08	40	R\$ 3.596,00	INDETERMINADO II
ALÔ DA MASSA	SÁBADO	14h - 16h	04	04	04	12	04	24	R\$ 2.418,00	INDETERMINADO II
ESQUENTA MASSA FM	SÁBADO	22h - 23h	04	04	04	16	08	32	R\$ 2.579,20	ROTATIVO 2
HORA MASSA**	SÁBADO	17h - 21h	04	20	20	20	00	60	R\$ 4.960,00	INDETERMINADO II
		8h - 14h - 17h								
BOM DIA MASSA	DOMINGO	05h - 07h	02	22	22	44	22	110	R\$ 5.805,80	ROTATIVO 1
TOCA TUDO MASSA FM	DOMINGO	08h - 12h	04	04	04	24	08	40	R\$ 4.464,00	INDETERMINADO II

AÇÃO INSTITUCIONAL

FORMATO	DIA	HORÁRIO	Nº DE COTAS	AB. 5"	ENC. 5"	SPOT 30"	VINHETA PASSAGEM	FREQ. MENSAL	INVESTIMENTO	PREÇO BASE ESPECIAL
									MENSAL - 1 COTA	
NOTÍCIAS DA MASSA	SEG A SEX	09h - 17h	04	176	00	176	00	352	R\$ 28.371,20	ROTATIVO 2
	SÁB E DOM	07h - 20h								
***HORA CERTA "A", "B" ou "C"	SEG A DOM	Descrição abaixo	04	60	00	150	00	210	R\$ 23.184,00	INDETERMINADO I

AÇÃO PROMOCIONAL

AÇÃO	DURAÇÃO	CHAMADA ¹ 15"	CHAMADA ² 15"	FLASH AO VIVO 60"	INVESTIMENTO 1 COTA
AMARELINHO DA MASSA	1 HORA	07	03	02	R\$ 2.690,00
AMARELINHO DA MASSA	2 HORAS	10	05	04	R\$ 4.196,00

Obs. Amarelinho da Massa: chamada 1 - antecedendo o dia da ação; chamada 2 - no dia da ação. Estrutura: Unidade Móvel Massa FM | 2 promotoras e 1 locutor | Infilável | Brindes para distribuição

OBSERVAÇÕES: Programas em **Negrito** são veiculados em rede.

**Hora Massa: Programa com duração de 1 hora, sem intervalos comerciais.

***Hora Certa - valor por cota (A, B ou C)

Hora Certa "A" - SEG A SEX - 06h15 - 09h15 - 12h35 - 15h15 - 18h15/ SÁBADO - 06h25 - 09h25 - 12h25 - 15h25 - 17h55/ DOMINGO - 05h55 - 09h25 - 12h25 - 15h25 - 17h55

Hora Certa "B" - SEG A SEX - 07h25 - 10h35 - 13h15 - 16h35 - 19h35/ SÁBADO - 06h55 - 10h35 - 13h25 - 16h35 - 18h55/ DOMINGO - 06h55 - 10h35 - 13h25 - 16h35 - 18h55

Hora Certa "C" - SEG A SEX - 08h15 - 11h35 - 14h15 - 17h15 - 19h55/ SÁBADO - 08h25 - 11h25 - 14h35 - 16h55 - 19h55/ DOMINGO - 07h55 - 10h55 - 14h55 - 16h55 - 19h55

TABELA DE CONVERSÃO	MÍDIA DETERMINADA	AMARELINHO
5" = 30% do comercial de 30" 10" = 50% do comercial de 30" 15" = 70% do comercial de 30" 45" = 150% do comercial de 30" 60" = 200% do comercial de 30"	Mídia Avulsa - Será com base no Determinado de 30" Testemunhal 60" = 250% do Determinado de 30" Flash 60" = 230% do Determinado de 30" *Obs: testemunhal de 30" tem o valor referente a 70% do valor do testemunhal de 60"	Chamada 15" = 70% do Rotativo 06h as 24h Flash 60" = 230% do Determinado Promotor/ Locutor = R\$ 750 *Obs: Amarelinho 1 hora contém: 10 Chamadas 15" / 2 Flash 60" / 1 Locutor / 2 Promotoras Amarelinho 2 hora contém: 15 Chamadas 15" / 4 Flash 60" / 1 Locutor / 2 Promotoras

www.massafm.com.br

Rua Altamiro Guimarães, 480 - BAIRRO: D.E.R. - Caçador -SC / CEP: 89.506-003 / Telefone Contato/Ouvinte: (49) 3567-3232



TABELA DE PREÇOS

Validade: 01 de Fevereiro/24 a 31 de Janeiro/25

REGIÃO/PRAÇA	FREQÜÊNCIA	ROTATIVO 1 - 30" 24h ÀS 06h	ROTATIVO 2 - 30" 06h ÀS 00h	INDETERMINADO I - 30" 06h ÀS 21h	INDETERMINADO II - 30" 07h ÀS 19h	DETERMINADO - 30"
CAPINZAL SC	99.7	R\$ 91,00	R\$ 124,00	R\$ 138,00	R\$ 155,00	R\$ 233,00

PATROCÍNIO DE PROGRAMAS

PROGRAMA	DIA	HORÁRIO	Nº DE COTAS	AB. 5"	ENC. 5"	SPOT 30"	VINHETA PASSAGEM	FREQ. MENSAL	INVESTIMENTO	PREÇO BASE ESPECIAL
									MENSAL - POR COTA	
COMPANHIA DA MASSA	SEG A SÁB	23h - 04h	04	30	30	120	30	210	R\$ 13.377,00	ROTATIVO 1
	DOMINGO	23h - 05h								
PÉ NA ESTRADA	SEG A SÁB	04h - 06h	04	26	26	52	26	130	R\$ 6.861,40	ROTATIVO 1
MICROFONE ABERTO	SEG A SEX	06h - 08h	04	22	22	44	22	110	R\$ 8.804,40	INDETERMINADO I
MANHÃ DA MASSA	SEG A SÁB	08h - 12h	04	26	26	104	78	234	R\$ 22.165,00	INDETERMINADO II
ÀS 5 ESTRELAS DA MASSA FM	SEG A SEX	11h15 - 11h35	04	22	22	44	00	88	R\$ 7.893,60	INDETERMINADO I
TURMA DA MASSA	SEG A SEX	12h - 14h	02	22	22	44	44	132	R\$ 16.403,20	DETERMINADO
METENDO A COLHER	SEG A SEX	14h - 15h	04	22	22	88	22	154	R\$ 25.117,40	DETERMINADO
TARDE DA MASSA	SEG A SEX	15h - 17h	04	22	22	88	22	154	R\$ 16.709,00	INDETERMINADO II
MASSA DA DE 10	SEG A SÁB	10h - 10h35	04	22	22	88	22	154	R\$ 16.709,00	INDETERMINADO II
	SEG A DOM	16h - 16h35								
	SÁBADO	20h - 20h35								
AS MAIS PEDIDAS	SEG A SEX	17h - 18h	04	22	22	22	00	66	R\$ 4.857,60	INDETERMINADO I
MASSA FM NA GERAL	SEG A SEX	18h - 19h	04	22	22	44	22	110	R\$ 8.804,40	INDETERMINADO I
TAMO JUNTO & MISTURADO NA MASSA FM	SEG A SEX	19h - 20h30	04	22	22	22	22	88	R\$ 5.768,40	INDETERMINADO I
BORA PAPEAR	SEGUNDA	21h30 - 23h	03	04	04	04	12	24	R\$ 1.240,00	ROTATIVO 2
MINHA SAUDADE É VOCÊ	DOM A QUI	21h30 - 23h	04	22	22	44	44	132	R\$ 8.729,60	ROTATIVO 2
MASSA RETRÔ	SÁB E DOM	07h - 08h	04	08	08	08	00	24	R\$ 1.984,00	INDETERMINADO II
	SÁB E DOM	19h - 20h	04	08	08	08	00	24	R\$ 1.587,20	ROTATIVO 2
PEÃO MASSA	SÁB E DOM	18h - 19h	04	08	08	16	08	40	R\$ 3.596,00	INDETERMINADO II
BOTECO DA MASSA	SEXTA	21h30 - 23h	04	04	04	12	08	28	R\$ 2.083,20	ROTATIVO 2
BATIDÃO DA MASSA	SÁB E DOM	12h - 14h	04	08	08	16	08	40	R\$ 3.596,00	INDETERMINADO II
ALÔ DA MASSA	SÁBADO	14h - 16h	04	04	04	12	04	24	R\$ 2.418,00	INDETERMINADO II
ESQUENTA MASSA FM	SÁBADO	22h - 23h	04	04	04	16	08	32	R\$ 2.579,20	ROTATIVO 2
HORA MASSA**	SÁBADO	17h - 21h	04	20	20	20	00	60	R\$ 4.960,00	INDETERMINADO II
	DOMINGO	8h - 14h - 17h								
BOM DIA MASSA	DOMINGO	05h - 07h	02	22	22	44	22	110	R\$ 5.805,80	ROTATIVO 1
TOCA TUDO MASSA FM	DOMINGO	08h - 12h	04	04	04	24	08	40	R\$ 4.464,00	INDETERMINADO II

AÇÃO INSTITUCIONAL

FORMATO	DIA	HORÁRIO	Nº DE COTAS	AB. 5"	ENC. 5"	SPOT 30"	VINHETA PASSAGEM	FREQ. MENSAL	INVESTIMENTO	PREÇO BASE ESPECIAL
									MENSAL - 1 COTA	
NOTÍCIAS DA MASSA	SEG A SEX	09h - 17h	04	176	00	176	00	352	R\$ 28.371,20	ROTATIVO 2
	SÁB E DOM	07h - 20h								
***HORA CERTA "A", "B" ou "C"	SEG A DOM	Descrição abaixo	04	60	00	150	00	210	R\$ 23.184,00	INDETERMINADO I

AÇÃO PROMOCIONAL

AÇÃO	DURAÇÃO	CHAMADA ¹ 15"	CHAMADA ² 15"	FLASH AO VIVO 60"	INVESTIMENTO 1 COTA
AMARELINHO DA MASSA	1 HORA	07	03	02	R\$ 2.690,00
AMARELINHO DA MASSA	2 HORAS	10	05	04	R\$ 4.196,00

Obs. Amarelinho da Massa: chamada 1 - antecedendo o dia da ação; chamada 2 - no dia da ação. Estrutura: Unidade Móvel Massa FM | 2 promotoras e 1 locutor | Inflável | Brindes para distribuição

OBSERVAÇÕES: Programas em **Negrito** são veiculados em rede.

**Hora Massa: Programa com duração de 1 hora, sem intervalos comerciais.

***Hora Certa - valor por cota (A, B ou C)

Hora Certa "A" - SEG A SEX - 06h15 - 09h15 - 12h35 - 15h15 - 18h15 / SÁBADO - 06h25 - 09h25 - 12h25 - 15h25 - 17h55 / DOMINGO - 05h55 - 09h25 - 12h25 - 15h25 - 17h55

Hora Certa "B" - SEG A SEX - 07h25 - 10h35 - 13h15 - 16h35 - 19h35 / SÁBADO - 06h55 - 10h35 - 13h25 - 16h35 - 18h55 / DOMINGO - 06h55 - 10h35 - 13h25 - 16h35 - 18h55

Hora Certa "C" - SEG A SEX - 08h15 - 11h35 - 14h15 - 17h15 - 19h55 / SÁBADO - 08h25 - 11h25 - 14h35 - 16h55 - 19h55 / DOMINGO - 07h55 - 10h55 - 14h55 - 16h55 - 19h55

TABELA DE CONVERSÃO

5" = 30% do comercial de 30"
10" = 50% do comercial de 30"
15" = 70% do comercial de 30"
45" = 150% do comercial de 30"
60" = 200% do comercial de 30"

MÍDIA DETERMINADA

Mídia Avulsa - Será com base no Determinado de 30"
Testemunhal 60" = 250% do Determinado de 30"
Flash 60" = 230% do Determinado de 30"
*Obs: testemunhal de 30" tem o valor referente a 70% do valor do testemunhal de 60"

AMARELINHO

Chamada 15" = 70% do Rotativo 06h as 24h
Flash 60" = 230% do Determinado
Promotor/ Locutor = R\$ 750

*Obs: Amarelinho 1 hora contém: 10 Chamadas 15" / 2 Flash 60" / 1 Locutor / 2 Promotoras
Amarelinho 2 hora contém: 15 Chamadas 15" / 4 Flash 60" / 1 Locutor / 2 Promotoras

www.massafm.com.br

Rua XV de Novembro, 513 - Sala 401 - Centro - CEP: 89.665-000 - Capinzal | SC - Fone/Fax: (49) 3555 1618

Rio Grande do Sul

Bento Gonçalves | Serra Gaúcha

Gramado

Passo Fundo





TABELA DE PREÇOS

Validade: 01 de Fevereiro/24 a 31 de Janeiro/25

REGIÃO/PRAÇA	FREQUÊNCIA	ROTATIVO 1 - 30" 24h ÀS 06h	ROTATIVO 2 - 30" 06h ÀS 00h	INDETERMINADO I - 30" 06h ÀS 21h	INDETERMINADO II - 30" 07h ÀS 19h	DETERMINADO - 30"
BENTO GONÇALVES - SERRA GAÚCHA RS	103.3	R\$ 51,00	R\$ 70,00	R\$ 77,00	R\$ 87,00	R\$ 131,00

PATROCÍNIO DE PROGRAMAS

PROGRAMA	DIA	HORÁRIO	Nº DE COTAS	AB. 5"	ENC. 5"	SPOT 30"	VINHETA PASSAGEM	FREQ. MENSAL	INVESTIMENTO	PREÇO BASE ESPECIAL
									MENSAL - POR COTA	
COMPANHIA DA MASSA	SEG A SÁB	23h - 04h	04	30	30	120	30	210	R\$ 7.497,00	ROTATIVO 1
	DOMINGO	23h - 05h								
PÉ NA ESTRADA	SEG A SÁB	04h - 06h	04	26	26	52	26	130	R\$ 3.845,40	ROTATIVO 1
MICROFONE ABERTO	SEG A SEX	06h - 08h	04	22	22	44	22	110	R\$ 4.912,60	INDETERMINADO I
MANHÃ DA MASSA	SEG A SÁB	08h - 12h	04	26	26	104	78	234	R\$ 12.441,00	INDETERMINADO II
AS 5 ESTRELAS DA MASSA FM	SEG A SEX	11h15 - 11h35	04	22	22	44	00	88	R\$ 4.404,40	INDETERMINADO I
TURMA DA MASSA	SEG A SEX	12h - 14h	02	22	22	44	44	132	R\$ 9.222,40	DETERMINADO
METENDO A COLHER	SEG A SEX	14h - 15h	04	22	22	88	22	154	R\$ 14.121,80	DETERMINADO
TARDE DA MASSA	SEG A SEX	15h - 17h	04	22	22	88	22	154	R\$ 9.378,60	INDETERMINADO II
MASSA DA DE 10	SEG A SÁB	10h - 10h35	04	22	22	88	22	154	R\$ 9.378,60	INDETERMINADO II
	SEG A DOM	16h - 16h35								
	SÁBADO	20h - 20h35								
AS MAIS PEDIDAS	SEG A SEX	17h - 18h	04	22	22	22	00	66	R\$ 2.710,40	INDETERMINADO I
MASSA FM NA GERAL	SEG A SEX	18h - 19h	04	22	22	44	22	110	R\$ 4.912,60	INDETERMINADO I
TAMO JUNTO & MISTURADO NA MASSA FM	SEG A SEX	19h - 20h30	04	22	22	22	22	88	R\$ 3.218,60	INDETERMINADO I
BORA PAPEAR	SEGUNDA	21h30 - 23h	03	04	04	04	12	24	R\$ 700,00	ROTATIVO 2
MINHA SAUDADE É VOCÊ	DOM A QUI	21h30 - 23h	04	22	22	44	44	132	R\$ 4.928,00	ROTATIVO 2
MASSA RETRÔ	SÁB E DOM	07h - 08h	04	08	08	08	00	24	R\$ 1.113,60	INDETERMINADO II
		19h - 20h	04	08	08	08	00	24	R\$ 896,00	ROTATIVO 2
PEÃO MASSA	SÁB E DOM	18h - 19h	04	08	08	16	08	40	R\$ 2.018,40	INDETERMINADO II
BOTECO DA MASSA	SEXTA	21h30 - 23h	04	04	04	12	08	28	R\$ 1.176,00	ROTATIVO 2
BATIDÃO DA MASSA	SÁB E DOM	12h - 14h	04	08	08	16	08	40	R\$ 2.018,40	INDETERMINADO II
ALÔ DA MASSA	SÁBADO	14h - 16h	04	04	04	12	04	24	R\$ 1.357,20	INDETERMINADO II
ESQUENTA MASSA FM	SÁBADO	22h - 23h	04	04	04	16	08	32	R\$ 1.456,00	ROTATIVO 2
	SÁBADO	17h - 21h	04	20	20	20	00	60	R\$ 2.784,00	INDETERMINADO II
HORA MASSA**	DOMINGO	8h - 14h - 17h								
BOM DIA MASSA	DOMINGO	05h - 07h	02	22	22	44	22	110	R\$ 3.253,80	ROTATIVO 1
TOCA TUDO MASSA FM	DOMINGO	08h - 12h	04	04	04	24	08	40	R\$ 2.505,60	INDETERMINADO II

AÇÃO INSTITUCIONAL

FORMATO	DIA	HORÁRIO	Nº DE COTAS	AB. 5"	ENC. 5"	SPOT 30"	VINHETA PASSAGEM	FREQ. MENSAL	INVESTIMENTO	PREÇO BASE ESPECIAL
									MENSAL - 1 COTA	
NOTÍCIAS DA MASSA	SEG A SEX	09h - 17h	04	176	00	176	00	352	R\$ 16.016,00	ROTATIVO 2
	SÁB E DOM	07h - 20h								
***HORA CERTA "A", "B" ou "C"	SEG A DOM	Descrição abaixo	04	60	00	150	00	210	R\$ 12.936,00	INDETERMINADO I

AÇÃO PROMOCIONAL

AÇÃO	DURAÇÃO	CHAMADA ¹ 15"	CHAMADA ² 15"	FLASH AO VIVO 60"	INVESTIMENTO 1 COTA
AMARELINHO DA MASSA	1 HORA	07	03	02	R\$ 1.842,00
AMARELINHO DA MASSA	2 HORAS	10	05	04	R\$ 2.689,00

Obs. Amarelinho da Massa: chamada 1 - antecedendo o dia da ação; chamada 2 - no dia da ação. Estrutura: Unidade Móvel Massa FM | 2 motoristas e 1 locutor | Inflável | Brindes para distribuição

OBSERVAÇÕES: Programas em **Negrito** são veiculados em rede.

**Hora Massa: Programa com duração de 1 hora, sem intervalos comerciais.

***Hora Certa - valor por cota (A, B ou C)

Hora Certa "A" - SEG A SEX - 06h15 - 09h15 - 12h35 - 15h15 - 18h15/ SÁBADO - 06h25 - 09h25 - 12h25 - 15h25 - 17h55/ DOMINGO - 05h55 - 09h25 - 12h25 - 15h25 - 17h55

Hora Certa "B" - SEG A SEX - 07h25 - 10h35 - 13h15 - 16h35 - 19h35/ SÁBADO - 06h55 - 10h35 - 13h25 - 16h35 - 18h55/ DOMINGO - 06h55 - 10h35 - 13h25 - 16h35 - 18h55

Hora Certa "C" - SEG A SEX - 08h15 - 11h35 - 14h15 - 17h15 - 19h55/ SÁBADO - 08h25 - 11h25 - 14h35 - 16h55 - 19h55/ DOMINGO - 07h55 - 10h55 - 14h55 - 16h55 - 19h55

TABELA DE CONVERSÃO	MÍDIA DETERMINADA	AMARELINHO
5" = 30% do comercial de 30" 10" = 50% do comercial de 30" 15" = 70% do comercial de 30" 45" = 150% do comercial de 30" 60" = 200% do comercial de 30"	Mídia Avulsa - Será com base no Determinado de 30" Testemunhal 60" = 250% do Determinado de 30" Flash 60" = 230% do Determinado de 30" *Obs: testemunhal de 30" tem o valor referente a 70% do valor do testemunhal de 60"	Chamada 15" = 70% do Rotativo 06h as 24h Flash 60" = 230% do Determinado Promotor/ Locutor = R\$ 750 *Obs: Amarelinho 1 hora contém: 10 Chamadas 15" / 2 Flash 60" / 1 Locutor / 2 Promotoras Amarelinho 2 hora contém: 15 Chamadas 15" / 4 Flash 60" / 1 Locutor / 2 Promotoras

www.massafm.com.br

Av. Placidina de Araujo, 140 - Sala 106 | Centro - CEP: 95320-000 | NOVA PRATA - RS - Fone/Fax: (54) 3242 1644



TABELA DE PREÇOS

Validade: 01 de Fevereiro/24 a 31 de Janeiro/25

REGIÃO/PRAÇA	FREQÜÊNCIA	ROTATIVO 1 - 30" 24h ÀS 06h	ROTATIVO 2 - 30" 06h ÀS 00h	INDETERMINADO I - 30" 06h ÀS 21h	INDETERMINADO II - 30" 07h ÀS 19h	DETERMINADO - 30"
GRAMADO RS	95.3	R\$ 61,00	R\$ 83,00	R\$ 93,00	R\$ 104,00	R\$ 156,00

PATROCÍNIO DE PROGRAMAS

PROGRAMA	DIA	HORÁRIO	Nº DE COTAS	AB. 5"	ENC. 5"	SPOT 30"	VINHETA PASSAGEM	FREQ. MENSAL	INVESTIMENTO	PREÇO BASE ESPECIAL
									MENSAL - POR COTA	
COMPANHIA DA MASSA	SEG A SÁB	23h - 04h	04	30	30	120	30	210	R\$ 8.967,00	ROTATIVO 1
	DOMINGO	23h - 05h								
PÉ NA ESTRADA	SEG A SÁB	04h - 06h	04	26	26	52	26	130	R\$ 4.599,40	ROTATIVO 1
MICROFONE ABERTO	SEG A SEX	06h - 08h	04	22	22	44	22	110	R\$ 5.933,40	INDETERMINADO I
MANHÃ DA MASSA	SEG A SÁB	08h - 12h	04	26	26	104	78	234	R\$ 14.872,00	INDETERMINADO II
AS 5 ESTRELAS DA MASSA FM	SEG A SEX	11h15 - 11h35	04	22	22	44	00	88	R\$ 5.319,60	INDETERMINADO I
TURMA DA MASSA	SEG A SEX	12h - 14h	02	22	22	44	44	132	R\$ 10.982,40	DETERMINADO
METENDO A COLHER	SEG A SEX	14h - 15h	04	22	22	88	22	154	R\$ 16.816,80	DETERMINADO
TARDE DA MASSA	SEG A SEX	15h - 17h	04	22	22	88	22	154	R\$ 11.211,20	INDETERMINADO II
MASSA DA DE 10	SEG A SÁB	10h - 10h35	04	22	22	88	22	154	R\$ 11.211,20	INDETERMINADO II
	SEG A DOM	16h - 16h35								
	SÁBADO	20h - 20h35								
AS MAIS PEDIDAS	SEG A SEX	17h - 18h	04	22	22	22	00	66	R\$ 3.273,60	INDETERMINADO I
MASSA FM NA GERAL	SEG A SEX	18h - 19h	04	22	22	44	22	110	R\$ 5.933,40	INDETERMINADO I
TAMO JUNTO & MISTURADO NA MASSA FM	SEG A SEX	19h - 20h30	04	22	22	22	22	88	R\$ 3.887,40	INDETERMINADO I
BORA PAPEAR	SEGUNDA	21h30 - 23h	03	04	04	04	12	24	R\$ 830,00	ROTATIVO 2
MINHA SAUDADE É VOCÊ	DOM A QUI	21h30 - 23h	04	22	22	44	44	132	R\$ 5.843,20	ROTATIVO 2
MASSA RETRÔ	SÁB E DOM	07h - 08h	04	08	08	08	00	24	R\$ 1.331,20	INDETERMINADO II
		19h - 20h	04	08	08	08	00	24	R\$ 1.062,40	ROTATIVO 2
PEÃO MASSA	SÁB E DOM	18h - 19h	04	08	08	16	08	40	R\$ 2.412,80	INDETERMINADO II
BOTECO DA MASSA	SEXTA	21h30 - 23h	04	04	04	12	08	28	R\$ 1.394,40	ROTATIVO 2
BATIDÃO DA MASSA	SÁB E DOM	12h - 14h	04	08	08	16	08	40	R\$ 2.412,80	INDETERMINADO II
ALÔ DA MASSA	SÁBADO	14h - 16h	04	04	04	12	04	24	R\$ 1.622,40	INDETERMINADO II
ESQUENTA MASSA FM	SÁBADO	22h - 23h	04	04	04	16	08	32	R\$ 1.726,40	ROTATIVO 2
HORA MASSA**	SÁBADO	17h - 21h	04	20	20	20	00	60	R\$ 3.328,00	INDETERMINADO II
		8h - 14h - 17h								
BOM DIA MASSA	DOMINGO	05h - 07h	02	22	22	44	22	110	R\$ 3.891,80	ROTATIVO 1
TOCA TUDO MASSA FM	DOMINGO	08h - 12h	04	04	04	24	08	40	R\$ 2.995,20	INDETERMINADO II

AÇÃO INSTITUCIONAL

FORMATO	DIA	HORÁRIO	Nº DE COTAS	AB. 5"	ENC. 5"	SPOT 30"	VINHETA PASSAGEM	FREQ. MENSAL	INVESTIMENTO	PREÇO BASE ESPECIAL
									MENSAL - 1 COTA	
NOTÍCIAS DA MASSA	SEG A SEX	09h - 17h	04	176	00	176	00	352	R\$ 18.990,40	ROTATIVO 2
	SÁB E DOM	07h - 20h								
***HORA CERTA "A", "B" ou "C"	SEG A DOM	Descrição abaixo	04	60	00	150	00	210	R\$ 15.624,00	INDETERMINADO I

AÇÃO PROMOCIONAL

AÇÃO	DURAÇÃO	CHAMADA ¹ 15"	CHAMADA ² 15"	FLASH AO VIVO 60"	INVESTIMENTO 1 COTA
AMARELINHO DA MASSA	1 HORA	07	03	02	R\$ 2.049,00
AMARELINHO DA MASSA	2 HORAS	10	05	04	R\$ 3.057,50

Obs. Amarelinho da Massa: chamada 1 - antecedendo o dia da ação; chamada 2 - no dia da ação. Estrutura: Unidade Móvel Massa FM | 2 promotoras e 1 locutor | Infilável | Brindes para distribuição

OBSERVAÇÕES: Programas em **Negrito** são veiculados em rede.

**Hora Massa: Programa com duração de 1 hora, sem intervalos comerciais.

***Hora Certa - valor por cota (A, B ou C)

Hora Certa "A" - SEG A SEX - 06h15 - 09h15 - 12h35 - 15h15 - 18h15/ SÁBADO - 06h25 - 09h25 - 12h25 - 15h25 - 17h55/ DOMINGO - 05h55 - 09h25 - 12h25 - 15h25 - 17h55

Hora Certa "B" - SEG A SEX - 07h25 - 10h35 - 13h15 - 16h35 - 19h35/ SÁBADO - 06h55 - 10h35 - 13h25 - 16h35 - 18h55/ DOMINGO - 06h55 - 10h35 - 13h25 - 16h35 - 18h55

Hora Certa "C" - SEG A SEX - 08h15 - 11h35 - 14h15 - 17h15 - 19h55/ SÁBADO - 08h25 - 11h25 - 14h35 - 16h55 - 19h55/ DOMINGO - 07h55 - 10h55 - 14h55 - 16h55 - 19h55

TABELA DE CONVERSÃO	MÍDIA DETERMINADA	AMARELINHO
5" = 30% do comercial de 30" 10" = 50% do comercial de 30" 15" = 70% do comercial de 30" 45" = 150% do comercial de 30" 60" = 200% do comercial de 30"	Mídia Avulsa - Será com base no Determinado de 30" Testemunhal 60" = 250% do Determinado de 30" Flash 60" = 230% do Determinado de 30" *Obs: testemunhal de 30" tem o valor referente a 70% do valor do testemunhal de 60"	Chamada 15" = 70% do Rotativo 06h as 24h Flash 60" = 230% do Determinado Promotor/ Locutor = R\$ 750 *Obs: Amarelinho 1 hora contém: 10 Chamadas 15" / 2 Flash 60" / 1 Locutor / 2 Promotoras Amarelinho 2 hora contém: 15 Chamadas 15" / 4 Flash 60" / 1 Locutor / 2 Promotoras

www.massafm.com.br

Rua Tristão de Oliveira, 397 - sala 5 - Bairro: Floresta - Gramado-RS / CEP: 95.670-000 / Telefone Contato/Ouvinte: (54) 3286.5156



TABELA DE PREÇOS

Validade: 01 de Fevereiro/24 a 31 de Janeiro/25

REGIÃO/PRAÇA	FREQÜÊNCIA	ROTATIVO 1 - 30" 24h ÀS 06h	ROTATIVO 2 - 30" 06h ÀS 00h	INDETERMINADO I - 30" 06h ÀS 21h	INDETERMINADO II - 30" 07h ÀS 19h	DETERMINADO - 30"
PASSO FUNDO RS	104.1	R\$ 143,00	R\$ 194,00	R\$ 215,00	R\$ 242,00	R\$ 363,00

PATROCÍNIO DE PROGRAMAS

PROGRAMA	DIA	HORÁRIO	Nº DE COTAS	AB. 5"	ENC. 5"	SPOT 30"	VINHETA PASSAGEM	FREQ. MENSAL	INVESTIMENTO	PREÇO BASE ESPECIAL
									MENSAL - POR COTA	
COMPANHIA DA MASSA	SEG A SÁB	23h - 04h	04	30	30	120	30	210	R\$ 21.021,00	ROTATIVO 1
	DOMINGO	23h - 05h								
PÊ NA ESTRADA	SEG A SÁB	04h - 06h	04	26	26	52	26	130	R\$ 10.782,20	ROTATIVO 1
MICROFONE ABERTO	SEG A SEX	06h - 08h	04	22	22	44	22	110	R\$ 13.717,00	INDETERMINADO I
MANHÃ DA MASSA	SEG A SÁB	08h - 12h	04	26	26	104	78	234	R\$ 34.606,00	INDETERMINADO II
AS 5 ESTRELAS DA MASSA FM	SEG A SEX	11h15 - 11h35	04	22	22	44	00	88	R\$ 12.298,00	INDETERMINADO I
TURMA DA MASSA	SEG A SEX	12h - 14h	02	22	22	44	44	132	R\$ 25.555,20	DETERMINADO
METENDO A COLHER	SEG A SEX	14h - 15h	04	22	22	88	22	154	R\$ 39.131,40	DETERMINADO
TARDE DA MASSA	SEG A SEX	15h - 17h	04	22	22	88	22	154	R\$ 26.087,60	INDETERMINADO II
MASSA DA DE 10	SEG A SÁB	10h - 10h35	04	22	22	88	22	154	R\$ 26.087,60	INDETERMINADO II
	SEG A DOM	16h - 16h35								
	SÁBADO	20h - 20h35								
AS MAIS PEDIDAS	SEG A SEX	17h - 18h	04	22	22	22	00	66	R\$ 7.568,00	INDETERMINADO I
MASSA FM NA GERAL	SEG A SEX	18h - 19h	04	22	22	44	22	110	R\$ 13.717,00	INDETERMINADO I
TAMO JUNTO & MISTURADO NA MASSA FM	SEG A SEX	19h - 20h30	04	22	22	22	22	88	R\$ 8.987,00	INDETERMINADO I
BORA PAPEAR	SEGUNDA	21h30 - 23h	03	04	04	04	12	24	R\$ 1.940,00	ROTATIVO 2
MINHA SAUDADE É VOCÊ	DOM A QUI	21h30 - 23h	04	22	22	44	44	132	R\$ 13.657,60	ROTATIVO 2
MASSA RETRÔ	SÁB E DOM	07h - 08h	04	08	08	08	00	24	R\$ 3.097,60	INDETERMINADO II
		19h - 20h	04	08	08	08	00	24	R\$ 2.483,20	ROTATIVO 2
PEÃO MASSA	SÁB E DOM	18h - 19h	04	08	08	16	08	40	R\$ 5.614,40	INDETERMINADO II
BOTECO DA MASSA	SEXTA	21h30 - 23h	04	04	04	12	08	28	R\$ 3.259,20	ROTATIVO 2
BATIDÃO DA MASSA	SÁB E DOM	12h - 14h	04	08	08	16	08	40	R\$ 5.614,40	INDETERMINADO II
ALÔ DA MASSA	SÁBADO	14h - 16h	04	04	04	12	04	24	R\$ 3.775,20	INDETERMINADO II
ESQUENTA MASSA FM	SÁBADO	22h - 23h	04	04	04	16	08	32	R\$ 4.035,20	ROTATIVO 2
HORA MASSA**	SÁBADO	17h - 21h	04	20	20	20	00	60	R\$ 7.744,00	INDETERMINADO II
	DOMINGO	8h - 14h - 17h								
BOM DIA MASSA	DOMINGO	05h - 07h	02	22	22	44	22	110	R\$ 9.123,40	ROTATIVO 1
TOCA TUDO MASSA FM	DOMINGO	08h - 12h	04	04	04	24	08	40	R\$ 6.969,60	INDETERMINADO II

AÇÃO INSTITUCIONAL

FORMATO	DIA	HORÁRIO	Nº DE COTAS	AB. 5"	ENC. 5"	SPOT 30"	VINHETA PASSAGEM	FREQ. MENSAL	INVESTIMENTO	PREÇO BASE ESPECIAL
									MENSAL - 1 COTA	
NOTÍCIAS DA MASSA	SEG A SEX	09h - 17h	04	176	00	176	00	352	R\$ 44.387,20	ROTATIVO 2
	SÁB E DOM	07h - 20h								
***HORA CERTA "A", "B" ou "C"	SEG A DOM	Descrição abaixo	04	60	00	150	00	210	R\$ 36.120,00	INDETERMINADO I

AÇÃO PROMOCIONAL

AÇÃO	DURAÇÃO	CHAMADA ¹ 15"	CHAMADA ² 15"	FLASH AO VIVO 60"	INVESTIMENTO 1 COTA
AMARELINHO DA MASSA	1 HORA	07	03	02	R\$ 3.778,00
AMARELINHO DA MASSA	2 HORAS	10	05	04	R\$ 6.127,00

Obs. Amarelinho da Massa: chamada 1 - antecedendo o dia da ação; chamada 2 - no dia da ação. Estrutura: Unidade Móvel Massa FM | 2 promotoras e 1 locutor | Inflável | Brindes para distribuição

OBSERVAÇÕES: Programas em **Negrito** são veiculados em rede.

**Hora Massa: Programa com duração de 1 hora, sem intervalos comerciais.

***Hora Certa - valor por cota (A, B ou C)

Hora Certa "A" - SEG A SEX - 06h15 - 09h15 - 12h35 - 15h15 - 18h15/ SÁBADO - 06h25 - 09h25 - 12h25 - 15h25 - 17h55/ DOMINGO - 05h55 - 09h25 - 12h25 - 15h25 - 17h55

Hora Certa "B" - SEG A SEX - 07h25 - 10h35 - 13h15 - 16h35 - 19h35/ SÁBADO - 06h55 - 10h35 - 13h25 - 16h35 - 18h55/ DOMINGO - 06h55 - 10h35 - 13h25 - 16h35 - 18h55

Hora Certa "C" - SEG A SEX - 08h15 - 11h35 - 14h15 - 17h15 - 19h55/ SÁBADO - 08h25 - 11h25 - 14h35 - 16h55 - 19h55/ DOMINGO - 07h55 - 10h55 - 14h55 - 16h55 - 19h55

TABELA DE CONVERSÃO	MÍDIA DETERMINADA	AMARELINHO
5" = 30% do comercial de 30" 10" = 50% do comercial de 30" 15" = 70% do comercial de 30" 45" = 150% do comercial de 30" 60" = 200% do comercial de 30"	Mídia Avulsa - Será com base no Determinado de 30" Testemunhal 60" = 250% do Determinado de 30" Flash 60" = 230% do Determinado de 30" *Obs: testemunhal de 30" tem o valor referente a 70% do valor do testemunhal de 60"	Chamada 15" = 70% do Rotativo 06h as 24h Flash 60" = 230% do Determinado Promotor/ Locutor = R\$ 750 *Obs: Amarelinho 1 hora contém: 10 Chamadas 15" / 2 Flash 60" / 1 Locutor / 2 Promotoras Amarelinho 2 hora contém: 15 Chamadas 15" / 4 Flash 60" / 1 Locutor / 2 Promotoras

www.massafm.com.br

Edifício John Kennedy, Rua General Osório, no 1065, - CEP: 99.010-140, Centro | Passo Fundo - RS | Telefone contato: (54) 3311 1309 ou (54) 9 96310104

Mato Grosso do Sul

Nova Andradina





TABELA DE PREÇOS

Validade: 01 de Fevereiro/24 a 31 de Janeiro/25

REGIÃO/PRAÇA	FREQÜÊNCIA	ROTATIVO 1 - 30" 24h ÀS 06h	ROTATIVO 2 - 30" 06h ÀS 00h	INDETERMINADO I - 30" 06h ÀS 21h	INDETERMINADO II - 30" 07h ÀS 19h	DETERMINADO - 30"
NOVA ANDRADINA MS	99.5	R\$ 64,00	R\$ 86,00	R\$ 96,00	R\$ 108,00	R\$ 162,00

PATROCÍNIO DE PROGRAMAS

PROGRAMA	DIA	HORÁRIO	Nº DE COTAS	AB. 5"	ENC. 5"	SPOT 30"	VINHETA PASSAGEM	FREQ. MENSAL	INVESTIMENTO	PREÇO BASE ESPECIAL
									MENSAL - POR COTA	
COMPANHIA DA MASSA	SEG A SÁB	23h - 04h	04	30	30	120	30	210	R\$ 9.408,00	ROTATIVO 1
	DOMINGO	23h - 05h								
PÉ NA ESTRADA	SEG A SÁB	04h - 06h	04	26	26	52	26	130	R\$ 4.825,60	ROTATIVO 1
MICROFONE ABERTO	SEG A SEX	06h - 08h	04	22	22	44	22	110	R\$ 6.124,80	INDETERMINADO I
MANHÃ DA MASSA	SEG A SÁB	08h - 12h	04	26	26	104	78	234	R\$ 15.444,00	INDETERMINADO II
AS 5 ESTRELAS DA MASSA FM	SEG A SEX	11h15 - 11h35	04	22	22	44	00	88	R\$ 5.491,20	INDETERMINADO I
TURMA DA MASSA	SEG A SEX	12h - 14h	02	22	22	44	44	132	R\$ 11.404,80	DETERMINADO
METENDO A COLHER	SEG A SEX	14h - 15h	04	22	22	88	22	154	R\$ 17.463,60	DETERMINADO
TARDE DA MASSA	SEG A SEX	15h - 17h	04	22	22	88	22	154	R\$ 11.642,40	INDETERMINADO II
MASSA DA DE 10	SEG A SÁB	10h - 10h35	04	22	22	88	22	154	R\$ 11.642,40	INDETERMINADO II
	SEG A DOM	16h - 16h35								
	SÁBADO	20h - 20h35								
AS MAIS PEDIDAS	SEG A SEX	17h - 18h	04	22	22	22	00	66	R\$ 3.379,20	INDETERMINADO I
MASSA FM NA GERAL	SEG A SEX	18h - 19h	04	22	22	44	22	110	R\$ 6.124,80	INDETERMINADO I
TAMO JUNTO & MISTURADO NA MASSA FM	SEG A SEX	19h - 20h30	04	22	22	22	22	88	R\$ 4.012,80	INDETERMINADO I
BORA PAPEAR	SEGUNDA	21h30 - 23h	03	04	04	04	12	24	R\$ 860,00	ROTATIVO 2
MINHA SAUDADE É VOCÊ	DOM A QUI	21h30 - 23h	04	22	22	44	44	132	R\$ 6.054,40	ROTATIVO 2
MASSA RETRÔ	SÁB E DOM	07h - 08h	04	08	08	08	00	24	R\$ 1.382,40	INDETERMINADO II
		19h - 20h	04	08	08	08	00	24	R\$ 1.100,80	ROTATIVO 2
PEÃO MASSA	SÁB E DOM	18h - 19h	04	08	08	16	08	40	R\$ 2.505,60	INDETERMINADO II
BOTECO DA MASSA	SEXTA	21h30 - 23h	04	04	04	12	08	28	R\$ 1.444,80	ROTATIVO 2
BATIDÃO DA MASSA	SÁB E DOM	12h - 14h	04	08	08	16	08	40	R\$ 2.505,60	INDETERMINADO II
ALÔ DA MASSA	SÁBADO	14h - 16h	04	04	04	12	04	24	R\$ 1.684,80	INDETERMINADO II
ESQUENTA MASSA FM	SÁBADO	22h - 23h	04	04	04	16	08	32	R\$ 1.788,80	ROTATIVO 2
HORA MASSA**	SÁBADO	17h - 21h	04	20	20	20	00	60	R\$ 3.456,00	INDETERMINADO II
	DOMINGO	8h - 14h - 17h								
BOM DIA MASSA	DOMINGO	05h - 07h	02	22	22	44	22	110	R\$ 4.083,20	ROTATIVO 1
TOCA TUDO MASSA FM	DOMINGO	08h - 12h	04	04	04	24	08	40	R\$ 3.110,40	INDETERMINADO II

AÇÃO INSTITUCIONAL

FORMATO	DIA	HORÁRIO	Nº DE COTAS	AB. 5"	ENC. 5"	SPOT 30"	VINHETA PASSAGEM	FREQ. MENSAL	INVESTIMENTO	PREÇO BASE ESPECIAL
									MENSAL - 1 COTA	
NOTÍCIAS DA MASSA	SEG A SEX	09h - 17h	04	176	00	176	00	352	R\$ 19.676,80	ROTATIVO 2
	SÁB E DOM	07h - 20h								
***HORA CERTA "A", "B" ou "C"	SEG A DOM	Descrição abaixo	04	60	00	150	00	210	R\$ 16.128,00	INDETERMINADO I

AÇÃO PROMOCIONAL

AÇÃO	DURAÇÃO	CHAMADA ¹ 15"	CHAMADA ² 15"	FLASH AO VIVO 60"	INVESTIMENTO 1 COTA
AMARELINHO DA MASSA	1 HORA	07	03	02	R\$ 2.098,00
AMARELINHO DA MASSA	2 HORAS	10	05	04	R\$ 3.145,00

Obs. Amarelinho da Massa: chamada 1 - antecedendo o dia da ação; chamada 2 - no dia da ação. Estrutura: Unidade Móvel Massa FM | 2 promotoras e 1 locutor | Infável | Brindes para distribuição

OBSERVAÇÕES: Programas em **Negrito** são veiculados em rede.

**Hora Massa: Programa com duração de 1 hora, sem intervalos comerciais.

***Hora Certa - valor por cota (A, B ou C)

Hora Certa "A" - SEG A SEX - 06h15 - 09h15 - 12h35 - 15h15 - 18h15/ SÁBADO - 06h25 - 09h25 - 12h25 - 15h25 - 17h55/ DOMINGO - 05h55 - 09h25 - 12h25 - 15h25 - 17h55

Hora Certa "B" - SEG A SEX - 07h25 - 10h35 - 13h15 - 16h35 - 19h35/ SÁBADO - 06h55 - 10h35 - 13h25 - 16h35 - 18h55/ DOMINGO - 06h55 - 10h35 - 13h25 - 16h35 - 18h55

Hora Certa "C" - SEG A SEX - 08h15 - 11h35 - 14h15 - 17h15 - 19h55/ SÁBADO - 08h25 - 11h25 - 14h35 - 16h55 - 19h55/ DOMINGO - 07h55 - 10h55 - 14h55 - 16h55 - 19h55

TABELA DE CONVERSÃO	MÍDIA DETERMINADA	AMARELINHO
5" = 30% do comercial de 30" 10" = 50% do comercial de 30" 15" = 70% do comercial de 30" 45" = 150% do comercial de 30" 60" = 200% do comercial de 30"	Mídia Avulsa - Será com base no Determinado de 30" Testemunhal 60" = 250% do Determinado de 30" Flash 60" = 230% do Determinado de 30" *Obs: testemunhal de 30" tem o valor referente a 70% do valor do testemunhal de 60"	Chamada 15" = 70% do Rotativo 06h as 24h Flash 60" = 230% do Determinado Promotor/ Locutor = R\$ 750 *Obs: Amarelinho 1 hora contém: 10 Chamadas 15" / 2 Flash 60" / 1 Locutor / 2 Promotoras Amarelinho 2 hora contém: 15 Chamadas 15" / 4 Flash 60" / 1 Locutor / 2 Promotoras

www.massafm.com.br

Rua Ivinhema, 1493 - Vila Operaria - Nova Andradina - MS - CEP 79.750-000 - Telefone: (67) 3441-5420

Espírito Santo

Vitória

Linhares

São Mateus

Cachoeiro de Itapemirim

Ecoporanga

São Gabriel da Palha

Colatina

Anchieta

Santa Teresa

Pinheiros

Pedro Canário





TABELA DE PREÇOS

Validade: 01 de Fevereiro/24 a 31 de Janeiro/25

REGIÃO/PRAÇA	FREQÜÊNCIA	ROTATIVO 1 - 30" 24h ÀS 06h	ROTATIVO 2 - 30" 06h ÀS 00h	INDETERMINADO I - 30" 06h ÀS 21h	INDETERMINADO II - 30" 07h ÀS 19h	DETERMINADO - 30"
VITÓRIA ES	91.9	R\$ 104,00	R\$ 142,00	R\$ 158,00	R\$ 177,00	R\$ 266,00

PATROCÍNIO DE PROGRAMAS

PROGRAMA	DIA	HORÁRIO	Nº DE COTAS	AB. 5"	ENC. 5"	SPOT 30"	VINHETA PASSAGEM	FREQ. MENSAL	INVESTIMENTO	PREÇO BASE ESPECIAL
									MENSAL - POR COTA	
COMPANHIA DA MASSA	SEG A SÁB	23h - 04h	04	30	30	120	30	210	R\$ 15.288,00	ROTATIVO 1
	DOMINGO	23h - 05h								
PÉ NA ESTRADA	SEG A SÁB	04h - 06h	04	26	26	52	26	130	R\$ 7.841,60	ROTATIVO 1
MICROFONE ABERTO	SEG A SEX	06h - 08h	04	22	22	44	22	110	R\$ 10.080,40	INDETERMINADO I
MANHÃ DA MASSA	SEG A SÁB	08h - 12h	04	26	26	104	78	234	R\$ 25.311,00	INDETERMINADO II
AS 5 ESTRELAS DA MASSA FM	SEG A SEX	11h15 - 11h35	04	22	22	44	00	88	R\$ 9.037,60	INDETERMINADO I
TURMA DA MASSA	SEG A SEX	12h - 14h	02	22	22	44	44	132	R\$ 18.726,40	DETERMINADO
METENDO A COLHER	SEG A SEX	14h - 15h	04	22	22	88	22	154	R\$ 28.674,80	DETERMINADO
TARDE DA MASSA	SEG A SEX	15h - 17h	04	22	22	88	22	154	R\$ 19.080,60	INDETERMINADO II
MASSA DA DE 10	SEG A SÁB	10h - 10h35	04	22	22	88	22	154	R\$ 19.080,60	INDETERMINADO II
	SEG A DOM	16h - 16h35								
	SÁBADO	20h - 20h35								
AS MAIS PEDIDAS	SEG A SEX	17h - 18h	04	22	22	22	00	66	R\$ 5.561,60	INDETERMINADO I
MASSA FM NA GERAL	SEG A SEX	18h - 19h	04	22	22	44	22	110	R\$ 10.080,40	INDETERMINADO I
TAMO JUNTO & MISTURADO NA MASSA FM	SEG A SEX	19h - 20h30	04	22	22	22	22	88	R\$ 6.604,40	INDETERMINADO I
BORA PAPEAR	SEGUNDA	21h30 - 23h	03	04	04	04	12	24	R\$ 1.420,00	ROTATIVO 2
MINHA SAUDADE É VOCÊ	DOM A QUI	21h30 - 23h	04	22	22	44	44	132	R\$ 9.996,80	ROTATIVO 2
MASSA RETRÔ	SÁB E DOM	07h - 08h	04	08	08	08	00	24	R\$ 2.265,60	INDETERMINADO II
		19h - 20h	04	08	08	08	00	24	R\$ 1.817,60	ROTATIVO 2
PEÃO MASSA	SÁB E DOM	18h - 19h	04	08	08	16	08	40	R\$ 4.106,40	INDETERMINADO II
BOTECO DA MASSA	SEXTA	21h30 - 23h	04	04	04	12	08	28	R\$ 2.385,60	ROTATIVO 2
BATIDÃO DA MASSA	SÁB E DOM	12h - 14h	04	08	08	16	08	40	R\$ 4.106,40	INDETERMINADO II
ALÔ DA MASSA	SÁBADO	14h - 16h	04	04	04	12	04	24	R\$ 2.761,20	INDETERMINADO II
ESQUENTA MASSA FM	SÁBADO	22h - 23h	04	04	04	16	08	32	R\$ 2.953,60	ROTATIVO 2
HORA MASSA**	SÁBADO	17h - 21h	04	20	20	20	00	60	R\$ 5.664,00	INDETERMINADO II
	DOMINGO	8h - 14h - 17h								
BOM DIA MASSA	DOMINGO	05h - 07h	02	22	22	44	22	110	R\$ 6.635,20	ROTATIVO 1
TOCA TUDO MASSA FM	DOMINGO	08h - 12h	04	04	04	24	08	40	R\$ 5.097,60	INDETERMINADO II

AÇÃO INSTITUCIONAL

FORMATO	DIA	HORÁRIO	Nº DE COTAS	AB. 5"	ENC. 5"	SPOT 30"	VINHETA PASSAGEM	FREQ. MENSAL	INVESTIMENTO	PREÇO BASE ESPECIAL
									MENSAL - 1 COTA	
NOTÍCIAS DA MASSA	SEG A SEX	09h - 17h	04	176	00	176	00	352	R\$ 32.489,60	ROTATIVO 2
	SÁB E DOM	07h - 20h								
***HORA CERTA "A", "B" ou "C"	SEG A DOM	Descrição abaixo	04	60	00	150	00	210	R\$ 26.544,00	INDETERMINADO I

AÇÃO PROMOCIONAL

AÇÃO	DURAÇÃO	CHAMADA ¹ 15"	CHAMADA ² 15"	FLASH AO VIVO 60"	INVESTIMENTO 1 COTA
AMARELINHO DA MASSA	1 HORA	07	03	02	R\$ 2.968,00
AMARELINHO DA MASSA	2 HORAS	10	05	04	R\$ 4.689,00

Obs. Amarelinho da Massa: chamada 1 - antecedendo o dia da ação; chamada 2 - no dia da ação. Estrutura: Unidade Móvel Massa FM | 2 promotoras e 1 locutor | Inflável | Brindes para distribuição

OBSERVAÇÕES: Programas em **Negrito** são veiculados em rede.

**Hora Massa: Programa com duração de 1 hora, sem intervalos comerciais.

***Hora Certa - valor por cota (A, B ou C)

Hora Certa "A" - SEG A SEX - 06h15 - 09h15 - 12h35 - 15h15 - 18h15/ SÁBADO - 06h25 - 09h25 - 12h25 - 15h25 - 17h55/ DOMINGO - 05h55 - 09h25 - 12h25 - 15h25 - 17h55

Hora Certa "B" - SEG A SEX - 07h25 - 10h35 - 13h15 - 16h35 - 19h35/ SÁBADO - 06h55 - 10h35 - 13h25 - 16h35 - 18h55/ DOMINGO - 06h55 - 10h35 - 13h25 - 16h35 - 18h55

Hora Certa "C" - SEG A SEX - 08h15 - 11h35 - 14h15 - 17h15 - 19h55/ SÁBADO - 08h25 - 11h25 - 14h35 - 16h55 - 19h55/ DOMINGO - 07h55 - 10h55 - 14h55 - 16h55 - 19h55

TABELA DE CONVERSÃO	MÍDIA DETERMINADA	AMARELINHO
5" = 30% do comercial de 30" 10" = 50% do comercial de 30" 15" = 70% do comercial de 30" 45" = 150% do comercial de 30" 60" = 200% do comercial de 30"	Mídia Avulsa - Será com base no Determinado de 30" Testemunhal 60" = 250% do Determinado de 30" Flash 60" = 230% do Determinado de 30" *Obs: testemunhal de 30" tem o valor referente a 70% do valor do testemunhal de 60"	Chamada 15" = 70% do Rotativo 06h as 24h Flash 60" = 230% do Determinado Promotor/Locutor = R\$ 750 *Obs: Amarelinho 1 hora contém: 10 Chamadas 15" / 2 Flash 60" / 1 Locutor / 2 Promotoras Amarelinho 2 hora contém: 15 Chamadas 15" / 4 Flash 60" / 1 Locutor / 2 Promotoras

www.massafm.com.br

Avenida Vitória, 3144 - Bairro: Bento Ferreira / CEP: 29.050-800 / Vitória ES | Telefone: (27) 3434-5700



TABELA DE PREÇOS

Validade: 01 de Fevereiro/24 a 31 de Janeiro/25

REGIÃO/PRAÇA	FREQUÊNCIA	ROTATIVO 1 - 30" 24h ÀS 06h	ROTATIVO 2 - 30" 06h ÀS 00h	INDETERMINADO I - 30" 06h ÀS 21h	INDETERMINADO II - 30" 07h ÀS 19h	DETERMINADO - 30"
LINHARES ES	103.3	R\$ 50,00	R\$ 67,00	R\$ 75,00	R\$ 84,00	R\$ 126,00

PATROCÍNIO DE PROGRAMAS

PROGRAMA	DIA	HORÁRIO	Nº DE COTAS	AB. 5"	ENC. 5"	SPOT 30"	VINHETA PASSAGEM	FREQ. MENSAL	INVESTIMENTO	PREÇO BASE ESPECIAL
									MENSAL - POR COTA	
COMPANHIA DA MASSA	SEG A SÁB	23h - 04h	04	30	30	120	30	210	R\$ 7.350,00	ROTATIVO 1
	DOMINGO	23h - 05h								
PÉ NA ESTRADA	SEG A SÁB	04h - 06h	04	26	26	52	26	130	R\$ 3.770,00	ROTATIVO 1
MICROFONE ABERTO	SEG A SEX	06h - 08h	04	22	22	44	22	110	R\$ 4.785,00	INDETERMINADO I
MANHÃ DA MASSA	SEG A SÁB	08h - 12h	04	26	26	104	78	234	R\$ 12.012,00	INDETERMINADO II
AS 5 ESTRELAS DA MASSA FM	SEG A SEX	11h15 - 11h35	04	22	22	44	00	88	R\$ 4.290,00	INDETERMINADO I
TURMA DA MASSA	SEG A SEX	12h - 14h	02	22	22	44	44	132	R\$ 8.870,40	DETERMINADO
METENDO A COLHER	SEG A SEX	14h - 15h	04	22	22	88	22	154	R\$ 13.582,80	DETERMINADO
TARDE DA MASSA	SEG A SEX	15h - 17h	04	22	22	88	22	154	R\$ 9.055,20	INDETERMINADO II
MASSA DA DE 10	SEG A SÁB	10h - 10h35	04	22	22	88	22	154	R\$ 9.055,20	INDETERMINADO II
	SEG A DOM	16h - 16h35								
	SÁBADO	20h - 20h35								
AS MAIS PEDIDAS	SEG A SEX	17h - 18h	04	22	22	22	00	66	R\$ 2.640,00	INDETERMINADO I
MASSA FM NA GERAL	SEG A SEX	18h - 19h	04	22	22	44	22	110	R\$ 4.785,00	INDETERMINADO I
TAMO JUNTO & MISTURADO NA MASSA FM	SEG A SEX	19h - 20h30	04	22	22	22	22	88	R\$ 3.135,00	INDETERMINADO I
BORA PAPEAR	SEGUNDA	21h30 - 23h	03	04	04	04	12	24	R\$ 670,00	ROTATIVO 2
MINHA SAUDADE É VOCÊ	DOM A QUI	21h30 - 23h	04	22	22	44	44	132	R\$ 4.716,80	ROTATIVO 2
MASSA RETRÔ	SÁB E DOM	07h - 08h	04	08	08	08	00	24	R\$ 1.075,20	INDETERMINADO II
		19h - 20h	04	08	08	08	00	24	R\$ 857,60	ROTATIVO 2
PEÃO MASSA	SÁB E DOM	18h - 19h	04	08	08	16	08	40	R\$ 1.948,80	INDETERMINADO II
BOTECO DA MASSA	SEXTA	21h30 - 23h	04	04	04	12	08	28	R\$ 1.125,60	ROTATIVO 2
BATIDÃO DA MASSA	SÁB E DOM	12h - 14h	04	08	08	16	08	40	R\$ 1.948,80	INDETERMINADO II
ALÔ DA MASSA	SÁBADO	14h - 16h	04	04	04	12	04	24	R\$ 1.310,40	INDETERMINADO II
ESQUENTA MASSA FM	SÁBADO	22h - 23h	04	04	04	16	08	32	R\$ 1.393,60	ROTATIVO 2
HORA MASSA**	SÁBADO	17h - 21h	04	20	20	20	00	60	R\$ 2.688,00	INDETERMINADO II
		DOMINGO								
BOM DIA MASSA	DOMINGO	05h - 07h	02	22	22	44	22	110	R\$ 3.190,00	ROTATIVO 1
TOCA TUDO MASSA FM	DOMINGO	08h - 12h	04	04	04	24	08	40	R\$ 2.419,20	INDETERMINADO II

AÇÃO INSTITUCIONAL

FORMATO	DIA	HORÁRIO	Nº DE COTAS	AB. 5"	ENC. 5"	SPOT 30"	VINHETA PASSAGEM	FREQ. MENSAL	INVESTIMENTO	PREÇO BASE ESPECIAL
									MENSAL - 1 COTA	
NOTÍCIAS DA MASSA	SEG A SEX	09h - 17h	04	176	00	176	00	352	R\$ 15.329,60	ROTATIVO 2
	SÁB E DOM	07h - 20h								
***HORA CERTA "A", "B" ou "C"	SEG A DOM	Descrição abaixo	04	60	00	150	00	210	R\$ 12.600,00	INDETERMINADO I

AÇÃO PROMOCIONAL

AÇÃO	DURAÇÃO	CHAMADA ¹ 15"	CHAMADA ² 15"	FLASH AO VIVO 60"	INVESTIMENTO 1 COTA
AMARELINHO DA MASSA	1 HORA	07	03	02	R\$ 1.799,00
AMARELINHO DA MASSA	2 HORAS	10	05	04	R\$ 2.613,50

Obs. Amarelinho da Massa: chamada 1 - antecedendo o dia da ação; chamada 2 - no dia da ação. Estrutura: Unidade Móvel Massa FM | 2 promotoras e 1 locutor | Inflável | Brindes para distribuição

OBSERVAÇÕES: Programas em **Negrito** são veiculados em rede.

**Hora Massa: Programa com duração de 1 hora, sem intervalos comerciais.

***Hora Certa - valor por cota (A, B ou C)

Hora Certa "A" - SEG A SEX - 06h15 - 09h15 - 12h35 - 15h15 - 18h15/ SÁBADO - 06h25 - 09h25 - 12h25 - 15h25 - 17h55/ DOMINGO - 05h55 - 09h25 - 12h25 - 15h25 - 17h55

Hora Certa "B" - SEG A SEX - 07h25 - 10h35 - 13h15 - 16h35 - 19h35/ SÁBADO - 06h55 - 10h35 - 13h25 - 16h35 - 18h55/ DOMINGO - 06h55 - 10h35 - 13h25 - 16h35 - 18h55

Hora Certa "C" - SEG A SEX - 08h15 - 11h35 - 14h15 - 17h15 - 19h55/ SÁBADO - 08h25 - 11h25 - 14h35 - 16h55 - 19h55/ DOMINGO - 07h55 - 10h55 - 14h55 - 16h55 - 19h55

TABELA DE CONVERSÃO	MÍDIA DETERMINADA	AMARELINHO
5" = 30% do comercial de 30" 10" = 50% do comercial de 30" 15" = 70% do comercial de 30" 45" = 150% do comercial de 30" 60" = 200% do comercial de 30"	Mídia Avulsa - Será com base no Determinado de 30" Testemunhal 60" = 250% do Determinado de 30" Flash 60" = 230% do Determinado de 30" *Obs: testemunhal de 30" tem o valor referente a 70% do valor do testemunhal de 60"	Chamada 15" = 70% do Rotativo 06h as 24h Flash 60" = 230% do Determinado Promotor/ Locutor = R\$ 750 *Obs: Amarelinho 1 hora contém: 10 Chamadas 15" / 2 Flash 60" / 1 Locutor / 2 Promotoras Amarelinho 2 hora contém: 15 Chamadas 15" / 4 Flash 60" / 1 Locutor / 2 Promotoras

www.massafm.com.br

Av Prefeito Samuel Batista Cruz, 4530 - Lagoa Do Meio - Cep: 29904-005 - Linhares Es / Telefone Contato/Ouvinte: (27) 3373-2000



TABELA DE PREÇOS

Validade: 01 de Fevereiro/24 a 31 de Janeiro/25

REGIÃO/PRAÇA	FREQÜÊNCIA	ROTATIVO 1 - 30" 24h ÀS 06h	ROTATIVO 2 - 30" 06h ÀS 00h	INDETERMINADO I - 30" 06h ÀS 21h	INDETERMINADO II - 30" 07h ÀS 19h	DETERMINADO - 30"
SÃO MATEUS ES	90.7	R\$ 50,00	R\$ 67,00	R\$ 75,00	R\$ 84,00	R\$ 126,00

PATROCÍNIO DE PROGRAMAS

PROGRAMA	DIA	HORÁRIO	Nº DE COTAS	AB. 5"	ENC. 5"	SPOT 30"	VINHETA PASSAGEM	FREQ. MENSAL	INVESTIMENTO	PREÇO BASE ESPECIAL
									MENSAL - POR COTA	
COMPANHIA DA MASSA	SEG A SÁB	23h - 04h	04	30	30	120	30	210	R\$ 7.350,00	ROTATIVO 1
	DOMINGO	23h - 05h								
PÉ NA ESTRADA	SEG A SÁB	04h - 06h	04	26	26	52	26	130	R\$ 3.770,00	ROTATIVO 1
MICROFONE ABERTO	SEG A SEX	06h - 08h	04	22	22	44	22	110	R\$ 4.785,00	INDETERMINADO I
MANHÃ DA MASSA	SEG A SÁB	08h - 12h	04	26	26	104	78	234	R\$ 12.012,00	INDETERMINADO II
AS 5 ESTRELAS DA MASSA FM	SEG A SEX	11h15 - 11h35	04	22	22	44	00	88	R\$ 4.290,00	INDETERMINADO I
TURMA DA MASSA	SEG A SEX	12h - 14h	02	22	22	44	44	132	R\$ 8.870,40	DETERMINADO
METENDO A COLHER	SEG A SEX	14h - 15h	04	22	22	88	22	154	R\$ 13.582,80	DETERMINADO
TARDE DA MASSA	SEG A SEX	15h - 17h	04	22	22	88	22	154	R\$ 9.055,20	INDETERMINADO II
MASSA DA DE 10	SEG A SÁB	10h - 10h35	04	22	22	88	22	154	R\$ 9.055,20	INDETERMINADO II
	SEG A DOM	16h - 16h35								
	SÁBADO	20h - 20h35								
AS MAIS PEDIDAS	SEG A SEX	17h - 18h	04	22	22	22	00	66	R\$ 2.640,00	INDETERMINADO I
MASSA FM NA GERAL	SEG A SEX	18h - 19h	04	22	22	44	22	110	R\$ 4.785,00	INDETERMINADO I
TAMO JUNTO & MISTURADO NA MASSA FM	SEG A SEX	19h - 20h30	04	22	22	22	22	88	R\$ 3.135,00	INDETERMINADO I
BORA PAPEAR	SEGUNDA	21h30 - 23h	03	04	04	04	12	24	R\$ 670,00	ROTATIVO 2
MINHA SAUDADE É VOCÊ	DOM A QUI	21h30 - 23h	04	22	22	44	44	132	R\$ 4.716,80	ROTATIVO 2
MASSA RETRÔ	SÁB E DOM	07h - 08h	04	08	08	08	00	24	R\$ 1.075,20	INDETERMINADO II
		19h - 20h	04	08	08	08	00	24	R\$ 857,60	ROTATIVO 2
PEÃO MASSA	SÁB E DOM	18h - 19h	04	08	08	16	08	40	R\$ 1.948,80	INDETERMINADO II
BOTECO DA MASSA	SEXTA	21h30 - 23h	04	04	04	12	08	28	R\$ 1.125,60	ROTATIVO 2
BATIDÃO DA MASSA	SÁB E DOM	12h - 14h	04	08	08	16	08	40	R\$ 1.948,80	INDETERMINADO II
ALÔ DA MASSA	SÁBADO	14h - 16h	04	04	04	12	04	24	R\$ 1.310,40	INDETERMINADO II
ESQUENTA MASSA FM	SÁBADO	22h - 23h	04	04	04	16	08	32	R\$ 1.393,60	ROTATIVO 2
HORA MASSA**	SÁBADO	17h - 21h	04	20	20	20	00	60	R\$ 2.688,00	INDETERMINADO II
	DOMINGO	8h - 14h - 17h								
BOM DIA MASSA	DOMINGO	05h - 07h	02	22	22	44	22	110	R\$ 3.190,00	ROTATIVO 1
TOCA TUDO MASSA FM	DOMINGO	08h - 12h	04	04	04	24	08	40	R\$ 2.419,20	INDETERMINADO II

AÇÃO INSTITUCIONAL

FORMATO	DIA	HORÁRIO	Nº DE COTAS	AB. 5"	ENC. 5"	SPOT 30"	VINHETA PASSAGEM	FREQ. MENSAL	INVESTIMENTO	PREÇO BASE ESPECIAL
									MENSAL - 1 COTA	
NOTÍCIAS DA MASSA	SEG A SEX	09h - 17h	04	176	00	176	00	352	R\$ 15.329,60	ROTATIVO 2
	SÁB E DOM	07h - 20h								
***HORA CERTA "A", "B" ou "C"	SEG A DOM	Descrição abaixo	04	60	00	150	00	210	R\$ 12.600,00	INDETERMINADO I

AÇÃO PROMOCIONAL

AÇÃO	DURAÇÃO	CHAMADA ¹ 15"	CHAMADA ² 15"	FLASH AO VIVO 60"	INVESTIMENTO 1 COTA
AMARELINHO DA MASSA	1 HORA	07	03	02	R\$ 1.799,00
AMARELINHO DA MASSA	2 HORAS	10	05	04	R\$ 2.613,50

Obs. Amarelinho da Massa: chamada 1 - antecedendo o dia da ação; chamada 2 - no dia da ação. Estrutura: Unidade Móvel Massa FM | 2 promotoras e 1 locutor | Infável | Brindes para distribuição

OBSERVAÇÕES: Programas em **Negrito** são veiculados em rede.

**Hora Massa: Programa com duração de 1 hora, sem intervalos comerciais.

***Hora Certa - valor por cota (A, B ou C)

Hora Certa "A" - SEG A SEX - 06h15 - 09h15 - 12h35 - 15h15 - 18h15/ SÁBADO - 06h25 - 09h25 - 12h25 - 15h25 - 17h55/ DOMINGO - 05h55 - 09h25 - 12h25 - 15h25 - 17h55

Hora Certa "B" - SEG A SEX - 07h25 - 10h35 - 13h15 - 16h35 - 19h35/ SÁBADO - 06h55 - 10h35 - 13h25 - 16h35 - 18h55/ DOMINGO - 06h55 - 10h35 - 13h25 - 16h35 - 18h55

Hora Certa "C" - SEG A SEX - 08h15 - 11h35 - 14h15 - 17h15 - 19h55/ SÁBADO - 08h25 - 11h25 - 14h35 - 16h55 - 19h55/ DOMINGO - 07h55 - 10h55 - 14h55 - 16h55 - 19h55

TABELA DE CONVERSÃO	MÍDIA DETERMINADA	AMARELINHO
5" = 30% do comercial de 30" 10" = 50% do comercial de 30" 15" = 70% do comercial de 30" 45" = 150% do comercial de 30" 60" = 200% do comercial de 30"	Mídia Avulsa - Será com base no Determinado de 30" Testemunhal 60" = 250% do Determinado de 30" Flash 60" = 230% do Determinado de 30" *Obs: testemunhal de 30" tem o valor referente a 70% do valor do testemunhal de 60"	Chamada 15" = 70% do Rotativo 06h as 24h Flash 60" = 230% do Determinado Promotor/ Locutor = R\$ 750 *Obs: Amarelinho 1 hora contém: 10 Chamadas 15" / 2 Flash 60" / 1 Locutor / 2 Promotoras Amarelinho 2 hora contém: 15 Chamadas 15" / 4 Flash 60" / 1 Locutor / 2 Promotoras

www.massafm.com.br

Rua Ademir Neves, 826 - Dom José Dalvit - CEP: 29.931-110 - São Mateus ES / Telefone Contato/Ouvinte: (27) 99915-0907



TABELA DE PREÇOS

Validade: 01 de Fevereiro/24 a 31 de Janeiro/25

REGIÃO/PRAÇA	FREQÜÊNCIA	ROTATIVO 1 - 30" 24h ÀS 06h	ROTATIVO 2 - 30" 06h ÀS 00h	INDETERMINADO I - 30" 06h ÀS 21h	INDETERMINADO II - 30" 07h ÀS 19h	DETERMINADO - 30"
CACHOEIRO DE ITAPEMIRIM ES	90.9	R\$ 57,00	R\$ 77,00	R\$ 85,00	R\$ 96,00	R\$ 144,00

PATROCÍNIO DE PROGRAMAS

PROGRAMA	DIA	HORÁRIO	Nº DE COTAS	AB. 5"	ENC. 5"	SPOT 30"	VINHETA PASSAGEM	FREQ. MENSAL	INVESTIMENTO	PREÇO BASE ESPECIAL
									MENSAL - POR COTA	
COMPANHIA DA MASSA	SEG A SÁB	23h - 04h	04	30	30	120	30	210	R\$ 8.379,00	ROTATIVO 1
	DOMINGO	23h - 05h								
PÉ NA ESTRADA	SEG A SÁB	04h - 06h	04	26	26	52	26	130	R\$ 4.297,80	ROTATIVO 1
MICROFONE ABERTO	SEG A SEX	06h - 08h	04	22	22	44	22	110	R\$ 5.423,00	INDETERMINADO I
MANHÃ DA MASSA	SEG A SÁB	08h - 12h	04	26	26	104	78	234	R\$ 13.728,00	INDETERMINADO II
AS 5 ESTRELAS DA MASSA FM	SEG A SEX	11h15 - 11h35	04	22	22	44	00	88	R\$ 4.862,00	INDETERMINADO I
TURMA DA MASSA	SEG A SEX	12h - 14h	02	22	22	44	44	132	R\$ 10.137,60	DETERMINADO
METENDO A COLHER	SEG A SEX	14h - 15h	04	22	22	88	22	154	R\$ 15.523,20	DETERMINADO
TARDE DA MASSA	SEG A SEX	15h - 17h	04	22	22	88	22	154	R\$ 10.348,80	INDETERMINADO II
MASSA DA DE 10	SEG A SÁB	10h - 10h35	04	22	22	88	22	154	R\$ 10.348,80	INDETERMINADO II
	SEG A DOM	16h - 16h35								
	SÁBADO	20h - 20h35								
AS MAIS PEDIDAS	SEG A SEX	17h - 18h	04	22	22	22	00	66	R\$ 2.992,00	INDETERMINADO I
MASSA FM NA GERAL	SEG A SEX	18h - 19h	04	22	22	44	22	110	R\$ 5.423,00	INDETERMINADO I
TAMO JUNTO & MISTURADO NA MASSA FM	SEG A SEX	19h - 20h30	04	22	22	22	22	88	R\$ 3.553,00	INDETERMINADO I
BORA PAPEAR	SEGUNDA	21h30 - 23h	03	04	04	04	12	24	R\$ 770,00	ROTATIVO 2
MINHA SAUDADE É VOCÊ	DOM A QUI	21h30 - 23h	04	22	22	44	44	132	R\$ 5.420,80	ROTATIVO 2
MASSA RETRÔ	SÁB E DOM	07h - 08h	04	08	08	08	00	24	R\$ 1.228,80	INDETERMINADO II
		19h - 20h	04	08	08	08	00	24	R\$ 985,60	ROTATIVO 2
PEÃO MASSA	SÁB E DOM	18h - 19h	04	08	08	16	08	40	R\$ 2.227,20	INDETERMINADO II
BOTECO DA MASSA	SEXTA	21h30 - 23h	04	04	04	12	08	28	R\$ 1.293,60	ROTATIVO 2
BATIDÃO DA MASSA	SÁB E DOM	12h - 14h	04	08	08	16	08	40	R\$ 2.227,20	INDETERMINADO II
ALÔ DA MASSA	SÁBADO	14h - 16h	04	04	04	12	04	24	R\$ 1.497,60	INDETERMINADO II
ESQUENTA MASSA FM	SÁBADO	22h - 23h	04	04	04	16	08	32	R\$ 1.601,60	ROTATIVO 2
HORA MASSA**	SÁBADO	17h - 21h	04	20	20	20	00	60	R\$ 3.072,00	INDETERMINADO II
	DOMINGO	8h - 14h - 17h								
BOM DIA MASSA	DOMINGO	05h - 07h	02	22	22	44	22	110	R\$ 3.636,60	ROTATIVO 1
TOCA TUDO MASSA FM	DOMINGO	08h - 12h	04	04	04	24	08	40	R\$ 2.764,80	INDETERMINADO II

AÇÃO INSTITUCIONAL

FORMATO	DIA	HORÁRIO	Nº DE COTAS	AB. 5"	ENC. 5"	SPOT 30"	VINHETA PASSAGEM	FREQ. MENSAL	INVESTIMENTO	PREÇO BASE ESPECIAL
									MENSAL - 1 COTA	
NOTÍCIAS DA MASSA	SEG A SEX	09h - 17h	04	176	00	176	00	352	R\$ 17.617,60	ROTATIVO 2
	SÁB E DOM	07h - 20h								
***HORA CERTA "A", "B" ou "C"	SEG A DOM	Descrição abaixo	04	60	00	150	00	210	R\$ 14.280,00	INDETERMINADO I

AÇÃO PROMOCIONAL

AÇÃO	DURAÇÃO	CHAMADA ¹ 15"	CHAMADA ² 15"	FLASH AO VIVO 60"	INVESTIMENTO 1 COTA
AMARELINHO DA MASSA	1 HORA	07	03	02	R\$ 1.951,00
AMARELINHO DA MASSA	2 HORAS	10	05	04	R\$ 2.882,50

Obs. Amarelinho da Massa: chamada 1 - antecedendo o dia da ação; chamada 2 - no dia da ação. Estrutura: Unidade Móvel Massa FM | 2 promotoras e 1 locutor | Infável | Brindes para distribuição

OBSERVAÇÕES: Programas em **Negrito** são veiculados em rede.

**Hora Massa: Programa com duração de 1 hora, sem intervalos comerciais.

***Hora Certa - valor por cota (A, B ou C)

Hora Certa "A" - SEG A SEX - 06h15 - 09h15 - 12h35 - 15h15 - 18h15/ SÁBADO - 06h25 - 09h25 - 12h25 - 15h25 - 17h55/ DOMINGO - 05h55 - 09h25 - 12h25 - 15h25 - 17h55

Hora Certa "B" - SEG A SEX - 07h25 - 10h35 - 13h15 - 16h35 - 19h35/ SÁBADO - 06h55 - 10h35 - 13h25 - 16h35 - 18h55/ DOMINGO - 06h55 - 10h35 - 13h25 - 16h35 - 18h55

Hora Certa "C" - SEG A SEX - 08h15 - 11h35 - 14h15 - 17h15 - 19h55/ SÁBADO - 08h25 - 11h25 - 14h35 - 16h55 - 19h55/ DOMINGO - 07h55 - 10h55 - 14h55 - 16h55 - 19h55

TABELA DE CONVERSÃO	MÍDIA DETERMINADA	AMARELINHO
5" = 30% do comercial de 30" 10" = 50% do comercial de 30" 15" = 70% do comercial de 30" 45" = 150% do comercial de 30" 60" = 200% do comercial de 30"	Mídia Avulsa - Será com base no Determinado de 30" Testemunhal 60" = 250% do Determinado de 30" Flash 60" = 230% do Determinado de 30" *Obs: testemunhal de 30" tem o valor referente a 70% do valor do testemunhal de 60"	Chamada 15" = 70% do Rotativo 06h as 24h Flash 60" = 230% do Determinado Promotor/Locutor = R\$ 750 *Obs: Amarelinho 1 hora contém: 10 Chamadas 15" / 2 Flash 60" / 1 Locutor / 2 Promotoras Amarelinho 2 hora contém: 15 Chamadas 15" / 4 Flash 60" / 1 Locutor / 2 Promotoras

www.massafm.com.br

Rua Walter De Oliveira Numero 10 - Bairro: Gilberto Machado - Cachoeiro de Itapemirim Es - Cep: 29303-292 / Telefone Contato/Ouvinte: 28 3518-3895



TABELA DE PREÇOS

Validade: 01 de Fevereiro/24 a 31 de Janeiro/25

REGIÃO/PRAÇA	FREQUÊNCIA	ROTATIVO 1 - 30" 24h ÀS 06h	ROTATIVO 2 - 30" 06h ÀS 00h	INDETERMINADO I - 30" 06h ÀS 21h	INDETERMINADO II - 30" 07h ÀS 19h	DETERMINADO - 30"
ECOPORANGA ES	93.3	R\$ 50,00	R\$ 67,00	R\$ 75,00	R\$ 84,00	R\$ 126,00

PATROCÍNIO DE PROGRAMAS

PROGRAMA	DIA	HORÁRIO	Nº DE COTAS	AB. 5"	ENC. 5"	SPOT 30"	VINHETA PASSAGEM	FREQ. MENSAL	INVESTIMENTO	PREÇO BASE ESPECIAL
									MENSAL - POR COTA	
COMPANHIA DA MASSA	SEG A SÁB	23h - 04h	04	30	30	120	30	210	R\$ 7.350,00	ROTATIVO 1
	DOMINGO	23h - 05h								
PÉ NA ESTRADA	SEG A SÁB	04h - 06h	04	26	26	52	26	130	R\$ 3.770,00	ROTATIVO 1
MICROFONE ABERTO	SEG A SEX	06h - 08h	04	22	22	44	22	110	R\$ 4.785,00	INDETERMINADO I
MANHÃ DA MASSA	SEG A SÁB	08h - 12h	04	26	26	104	78	234	R\$ 12.012,00	INDETERMINADO II
AS 5 ESTRELAS DA MASSA FM	SEG A SEX	11h15 - 11h35	04	22	22	44	00	88	R\$ 4.290,00	INDETERMINADO I
TURMA DA MASSA	SEG A SEX	12h - 14h	02	22	22	44	44	132	R\$ 8.870,40	DETERMINADO
METENDO A COLHER	SEG A SEX	14h - 15h	04	22	22	88	22	154	R\$ 13.582,80	DETERMINADO
TARDE DA MASSA	SEG A SEX	15h - 17h	04	22	22	88	22	154	R\$ 9.055,20	INDETERMINADO II
MASSA DA DE 10	SEG A SÁB	10h - 10h35	04	22	22	88	22	154	R\$ 9.055,20	INDETERMINADO II
	SEG A DOM	16h - 16h35								
	SÁBADO	20h - 20h35								
AS MAIS PEDIDAS	SEG A SEX	17h - 18h	04	22	22	22	00	66	R\$ 2.640,00	INDETERMINADO I
MASSA FM NA GERAL	SEG A SEX	18h - 19h	04	22	22	44	22	110	R\$ 4.785,00	INDETERMINADO I
TAMO JUNTO & MISTURADO NA MASSA FM	SEG A SEX	19h - 20h30	04	22	22	22	22	88	R\$ 3.135,00	INDETERMINADO I
BORA PAPEAR	SEGUNDA	21h30 - 23h	03	04	04	04	12	24	R\$ 670,00	ROTATIVO 2
MINHA SAUDADE É VOCÊ	DOM A QUI	21h30 - 23h	04	22	22	44	44	132	R\$ 4.716,80	ROTATIVO 2
MASSA RETRÔ	SÁB E DOM	07h - 08h	04	08	08	08	00	24	R\$ 1.075,20	INDETERMINADO II
		19h - 20h	04	08	08	08	00	24	R\$ 857,60	ROTATIVO 2
PEÃO MASSA	SÁB E DOM	18h - 19h	04	08	08	16	08	40	R\$ 1.948,80	INDETERMINADO II
BOTECO DA MASSA	SEXTA	21h30 - 23h	04	04	04	12	08	28	R\$ 1.125,60	ROTATIVO 2
BATIDÃO DA MASSA	SÁB E DOM	12h - 14h	04	08	08	16	08	40	R\$ 1.948,80	INDETERMINADO II
ALÔ DA MASSA	SÁBADO	14h - 16h	04	04	04	12	04	24	R\$ 1.310,40	INDETERMINADO II
ESQUENTA MASSA FM	SÁBADO	22h - 23h	04	04	04	16	08	32	R\$ 1.393,60	ROTATIVO 2
HORA MASSA**	SÁBADO	17h - 21h	04	20	20	20	00	60	R\$ 2.688,00	INDETERMINADO II
		DOMINGO								
BOM DIA MASSA	DOMINGO	05h - 07h	02	22	22	44	22	110	R\$ 3.190,00	ROTATIVO 1
TOCA TUDO MASSA FM	DOMINGO	08h - 12h	04	04	04	24	08	40	R\$ 2.419,20	INDETERMINADO II

AÇÃO INSTITUCIONAL

FORMATO	DIA	HORÁRIO	Nº DE COTAS	AB. 5"	ENC. 5"	SPOT 30"	VINHETA PASSAGEM	FREQ. MENSAL	INVESTIMENTO	PREÇO BASE ESPECIAL
									MENSAL - 1 COTA	
NOTÍCIAS DA MASSA	SEG A SEX	09h - 17h	04	176	00	176	00	352	R\$ 15.329,60	ROTATIVO 2
	SÁB E DOM	07h - 20h								
***HORA CERTA "A", "B" ou "C"	SEG A DOM	Descrição abaixo	04	60	00	150	00	210	R\$ 12.600,00	INDETERMINADO I

AÇÃO PROMOCIONAL

AÇÃO	DURAÇÃO	CHAMADA ¹ 15"	CHAMADA ² 15"	FLASH AO VIVO 60"	INVESTIMENTO 1 COTA
AMARELINHO DA MASSA	1 HORA	07	03	02	R\$ 1.799,00
AMARELINHO DA MASSA	2 HORAS	10	05	04	R\$ 2.613,50

Obs. Amarelinho da Massa: chamada 1 - antecedendo o dia da ação; chamada 2 - no dia da ação. Estrutura: Unidade Móvel Massa FM | 2 promotoras e 1 locutor | Inflável | Brindes para distribuição

OBSERVAÇÕES: Programas em **Negrito** são veiculados em rede.

**Hora Massa: Programa com duração de 1 hora, sem intervalos comerciais.

***Hora Certa - valor por cota (A, B ou C)

Hora Certa "A" - SEG A SEX - 06h15 - 09h15 - 12h35 - 15h15 - 18h15/ SÁBADO - 06h25 - 09h25 - 12h25 - 15h25 - 17h55/ DOMINGO - 05h55 - 09h25 - 12h25 - 15h25 - 17h55

Hora Certa "B" - SEG A SEX - 07h25 - 10h35 - 13h15 - 16h35 - 19h35/ SÁBADO - 06h55 - 10h35 - 13h25 - 16h35 - 18h55/ DOMINGO - 06h55 - 10h35 - 13h25 - 16h35 - 18h55

Hora Certa "C" - SEG A SEX - 08h15 - 11h35 - 14h15 - 17h15 - 19h55/ SÁBADO - 08h25 - 11h25 - 14h35 - 16h55 - 19h55/ DOMINGO - 07h55 - 10h55 - 14h55 - 16h55 - 19h55

TABELA DE CONVERSÃO	MÍDIA DETERMINADA	AMARELINHO
5" = 30% do comercial de 30" 10" = 50% do comercial de 30" 15" = 70% do comercial de 30" 45" = 150% do comercial de 30" 60" = 200% do comercial de 30"	Mídia Avulsa - Será com base no Determinado de 30" Testemunhal 60" = 250% do Determinado de 30" Flash 60" = 230% do Determinado de 30" *Obs: testemunhal de 30" tem o valor referente a 70% do valor do testemunhal de 60"	Chamada 15" = 70% do Rotativo 06h as 24h Flash 60" = 230% do Determinado Promotor/ Locutor = R\$ 750 *Obs: Amarelinho 1 hora contém: 10 Chamadas 15" / 2 Flash 60" / 1 Locutor / 2 Promotoras Amarelinho 2 hora contém: 15 Chamadas 15" / 4 Flash 60" / 1 Locutor / 2 Promotoras

www.massafm.com.br

Praça João Corsino De Freitas - Centro / Ecoporanga-Es / Cep: 29.850-000 - Telefone Contato/Ouvinte: (27) 3755-1100



TABELA DE PREÇOS

Validade: 01 de Fevereiro/24 a 31 de Janeiro/25

REGIÃO/PRAÇA	FREQÜÊNCIA	ROTATIVO 1 - 30" 24h ÀS 06h	ROTATIVO 2 - 30" 06h ÀS 00h	INDETERMINADO I - 30" 06h ÀS 21h	INDETERMINADO II - 30" 07h ÀS 19h	DETERMINADO - 30"
SÃO GABRIEL DA PALHA ES	92.3	R\$ 50,00	R\$ 67,00	R\$ 75,00	R\$ 84,00	R\$ 126,00

PATROCÍNIO DE PROGRAMAS

PROGRAMA	DIA	HORÁRIO	Nº DE COTAS	AB. 5"	ENC. 5"	SPOT 30"	VINHETA PASSAGEM	FREQ. MENSAL	INVESTIMENTO	PREÇO BASE ESPECIAL
									MENSAL - POR COTA	
COMPANHIA DA MASSA	SEG A SÁB	23h - 04h	04	30	30	120	30	210	R\$ 7.350,00	ROTATIVO 1
	DOMINGO	23h - 05h								
PÉ NA ESTRADA	SEG A SÁB	04h - 06h	04	26	26	52	26	130	R\$ 3.770,00	ROTATIVO 1
MICROFONE ABERTO	SEG A SEX	06h - 08h	04	22	22	44	22	110	R\$ 4.785,00	INDETERMINADO I
MANHÃ DA MASSA	SEG A SÁB	08h - 12h	04	26	26	104	78	234	R\$ 12.012,00	INDETERMINADO II
AS 5 ESTRELAS DA MASSA FM	SEG A SEX	11h15 - 11h35	04	22	22	44	00	88	R\$ 4.290,00	INDETERMINADO I
TURMA DA MASSA	SEG A SEX	12h - 14h	02	22	22	44	44	132	R\$ 8.870,40	DETERMINADO
METENDO A COLHER	SEG A SEX	14h - 15h	04	22	22	88	22	154	R\$ 13.582,80	DETERMINADO
TARDE DA MASSA	SEG A SEX	15h - 17h	04	22	22	88	22	154	R\$ 9.055,20	INDETERMINADO II
MASSA DA DE 10	SEG A SÁB	10h - 10h35	04	22	22	88	22	154	R\$ 9.055,20	INDETERMINADO II
	SEG A DOM	16h - 16h35								
	SÁBADO	20h - 20h35								
AS MAIS PEDIDAS	SEG A SEX	17h - 18h	04	22	22	22	00	66	R\$ 2.640,00	INDETERMINADO I
MASSA FM NA GERAL	SEG A SEX	18h - 19h	04	22	22	44	22	110	R\$ 4.785,00	INDETERMINADO I
TAMO JUNTO & MISTURADO NA MASSA FM	SEG A SEX	19h - 20h30	04	22	22	22	22	88	R\$ 3.135,00	INDETERMINADO I
BORA PAPEAR	SEGUNDA	21h30 - 23h	03	04	04	04	12	24	R\$ 670,00	ROTATIVO 2
MINHA SAUDADE É VOCÊ	DOM A QUI	21h30 - 23h	04	22	22	44	44	132	R\$ 4.716,80	ROTATIVO 2
MASSA RETRÔ	SÁB E DOM	07h - 08h	04	08	08	08	00	24	R\$ 1.075,20	INDETERMINADO II
		19h - 20h	04	08	08	08	00	24	R\$ 857,60	ROTATIVO 2
PEÃO MASSA	SÁB E DOM	18h - 19h	04	08	08	16	08	40	R\$ 1.948,80	INDETERMINADO II
BOTECO DA MASSA	SEXTA	21h30 - 23h	04	04	04	12	08	28	R\$ 1.125,60	ROTATIVO 2
BATIDÃO DA MASSA	SÁB E DOM	12h - 14h	04	08	08	16	08	40	R\$ 1.948,80	INDETERMINADO II
ALÔ DA MASSA	SÁBADO	14h - 16h	04	04	04	12	04	24	R\$ 1.310,40	INDETERMINADO II
ESQUENTA MASSA FM	SÁBADO	22h - 23h	04	04	04	16	08	32	R\$ 1.393,60	ROTATIVO 2
HORA MASSA**	SÁBADO	17h - 21h	04	20	20	20	00	60	R\$ 2.688,00	INDETERMINADO II
	DOMINGO	8h - 14h - 17h								
BOM DIA MASSA	DOMINGO	05h - 07h	02	22	22	44	22	110	R\$ 3.190,00	ROTATIVO 1
TOCA TUDO MASSA FM	DOMINGO	08h - 12h	04	04	04	24	08	40	R\$ 2.419,20	INDETERMINADO II

AÇÃO INSTITUCIONAL

FORMATO	DIA	HORÁRIO	Nº DE COTAS	AB. 5"	ENC. 5"	SPOT 30"	VINHETA PASSAGEM	FREQ. MENSAL	INVESTIMENTO	PREÇO BASE ESPECIAL
									MENSAL - 1 COTA	
NOTÍCIAS DA MASSA	SEG A SEX	09h - 17h	04	176	00	176	00	352	R\$ 15.329,60	ROTATIVO 2
	SÁB E DOM	07h - 20h								
***HORA CERTA "A", "B" ou "C"	SEG A DOM	Descrição abaixo	04	60	00	150	00	210	R\$ 12.600,00	INDETERMINADO I

AÇÃO PROMOCIONAL

AÇÃO	DURAÇÃO	CHAMADA ¹ 15"	CHAMADA ² 15"	FLASH AO VIVO 60"	INVESTIMENTO 1 COTA
AMARELINHO DA MASSA	1 HORA	07	03	02	R\$ 1.799,00
AMARELINHO DA MASSA	2 HORAS	10	05	04	R\$ 2.613,50

Obs. Amarelinho da Massa: chamada 1 - antecedendo o dia da ação; chamada 2 - no dia da ação. Estrutura: Unidade Móvel Massa FM | 2 promotoras e 1 locutor | Infável | Brindes para distribuição

OBSERVAÇÕES: Programas em **Negrito** são veiculados em rede.

**Hora Massa: Programa com duração de 1 hora, sem intervalos comerciais.

***Hora Certa - valor por cota (A, B ou C)

Hora Certa "A" - SEG A SEX - 06h15 - 09h15 - 12h35 - 15h15 - 18h15/ SÁBADO - 06h25 - 09h25 - 12h25 - 15h25 - 17h55/ DOMINGO - 05h55 - 09h25 - 12h25 - 15h25 - 17h55

Hora Certa "B" - SEG A SEX - 07h25 - 10h35 - 13h15 - 16h35 - 19h35/ SÁBADO - 06h55 - 10h35 - 13h25 - 16h35 - 18h55/ DOMINGO - 06h55 - 10h35 - 13h25 - 16h35 - 18h55

Hora Certa "C" - SEG A SEX - 08h15 - 11h35 - 14h15 - 17h15 - 19h55/ SÁBADO - 08h25 - 11h25 - 14h35 - 16h55 - 19h55/ DOMINGO - 07h55 - 10h55 - 14h55 - 16h55 - 19h55

TABELA DE CONVERSÃO	MÍDIA DETERMINADA	AMARELINHO
5" = 30% do comercial de 30" 10" = 50% do comercial de 30" 15" = 70% do comercial de 30" 45" = 150% do comercial de 30" 60" = 200% do comercial de 30"	Mídia Avulsa - Será com base no Determinado de 30" Testemunhal 60" = 250% do Determinado de 30" Flash 60" = 230% do Determinado de 30" *Obs: testemunhal de 30" tem o valor referente a 70% do valor do testemunhal de 60"	Chamada 15" = 70% do Rotativo 06h as 24h Flash 60" = 230% do Determinado Promotor/ Locutor = R\$ 750 *Obs: Amarelinho 1 hora contém: 10 Chamadas 15" / 2 Flash 60" / 1 Locutor / 2 Promotoras Amarelinho 2 hora contém: 15 Chamadas 15" / 4 Flash 60" / 1 Locutor / 2 Promotoras

www.massafm.com.br

Rua Antonio Borgo 101 / Paraíso / São Gabriel Da Palha-Es / Cep: 29780-000 / Telefone Contato/Ouvinte: (27) 3727-1714



TABELA DE PREÇOS

Validade: 01 de Fevereiro/24 a 31 de Janeiro/25

REGIÃO/PRAÇA	FREQUÊNCIA	ROTATIVO 1 - 30" 24h ÀS 06h	ROTATIVO 2 - 30" 06h ÀS 00h	INDETERMINADO I - 30" 06h ÀS 21h	INDETERMINADO II - 30" 07h ÀS 19h	DETERMINADO - 30"
COLATINA ES	106.7	R\$ 50,00	R\$ 67,00	R\$ 75,00	R\$ 84,00	R\$ 126,00

PATROCÍNIO DE PROGRAMAS

PROGRAMA	DIA	HORÁRIO	Nº DE COTAS	AB. 5"	ENC. 5"	SPOT 30"	VINHETA PASSAGEM	FREQ. MENSAL	INVESTIMENTO	PREÇO BASE ESPECIAL
									MENSAL - POR COTA	
COMPANHIA DA MASSA	SEG A SÁB	23h - 04h	04	30	30	120	30	210	R\$ 7.350,00	ROTATIVO 1
	DOMINGO	23h - 05h								
PÉ NA ESTRADA	SEG A SÁB	04h - 06h	04	26	26	52	26	130	R\$ 3.770,00	ROTATIVO 1
MICROFONE ABERTO	SEG A SEX	06h - 08h	04	22	22	44	22	110	R\$ 4.785,00	INDETERMINADO I
MANHÃ DA MASSA	SEG A SÁB	08h - 12h	04	26	26	104	78	234	R\$ 12.012,00	INDETERMINADO II
AS 5 ESTRELAS DA MASSA FM	SEG A SEX	11h15 - 11h35	04	22	22	44	00	88	R\$ 4.290,00	INDETERMINADO I
TURMA DA MASSA	SEG A SEX	12h - 14h	02	22	22	44	44	132	R\$ 8.870,40	DETERMINADO
METENDO A COLHER	SEG A SEX	14h - 15h	04	22	22	88	22	154	R\$ 13.582,80	DETERMINADO
TARDE DA MASSA	SEG A SEX	15h - 17h	04	22	22	88	22	154	R\$ 9.055,20	INDETERMINADO II
MASSA DA DE 10	SEG A SÁB	10h - 10h35	04	22	22	88	22	154	R\$ 9.055,20	INDETERMINADO II
	SEG A DOM	16h - 16h35								
	SÁBADO	20h - 20h35								
AS MAIS PEDIDAS	SEG A SEX	17h - 18h	04	22	22	22	00	66	R\$ 2.640,00	INDETERMINADO I
MASSA FM NA GERAL	SEG A SEX	18h - 19h	04	22	22	44	22	110	R\$ 4.785,00	INDETERMINADO I
TAMO JUNTO & MISTURADO NA MASSA FM	SEG A SEX	19h - 20h30	04	22	22	22	22	88	R\$ 3.135,00	INDETERMINADO I
BORA PAPEAR	SEGUNDA	21h30 - 23h	03	04	04	04	12	24	R\$ 670,00	ROTATIVO 2
MINHA SAUDADE É VOCÊ	DOM A QUI	21h30 - 23h	04	22	22	44	44	132	R\$ 4.716,80	ROTATIVO 2
MASSA RETRÔ	SÁB E DOM	07h - 08h	04	08	08	08	00	24	R\$ 1.075,20	INDETERMINADO II
		19h - 20h	04	08	08	08	00	24	R\$ 857,60	ROTATIVO 2
PEÃO MASSA	SÁB E DOM	18h - 19h	04	08	08	16	08	40	R\$ 1.948,80	INDETERMINADO II
BOTECO DA MASSA	SEXTA	21h30 - 23h	04	04	04	12	08	28	R\$ 1.125,60	ROTATIVO 2
BATIDÃO DA MASSA	SÁB E DOM	12h - 14h	04	08	08	16	08	40	R\$ 1.948,80	INDETERMINADO II
ALÔ DA MASSA	SÁBADO	14h - 16h	04	04	04	12	04	24	R\$ 1.310,40	INDETERMINADO II
ESQUENTA MASSA FM	SÁBADO	22h - 23h	04	04	04	16	08	32	R\$ 1.393,60	ROTATIVO 2
		17h - 21h	04	20	20	20	00	60	R\$ 2.688,00	INDETERMINADO II
HORA MASSA**	DOMINGO	8h - 14h - 17h	04	20	20	20	00	60	R\$ 2.688,00	INDETERMINADO II
BOM DIA MASSA	DOMINGO	05h - 07h	02	22	22	44	22	110	R\$ 3.190,00	ROTATIVO 1
TOCA TUDO MASSA FM	DOMINGO	08h - 12h	04	04	04	24	08	40	R\$ 2.419,20	INDETERMINADO II

AÇÃO INSTITUCIONAL

FORMATO	DIA	HORÁRIO	Nº DE COTAS	AB. 5"	ENC. 5"	SPOT 30"	VINHETA PASSAGEM	FREQ. MENSAL	INVESTIMENTO	PREÇO BASE ESPECIAL
									MENSAL - 1 COTA	
NOTÍCIAS DA MASSA	SEG A SEX	09h - 17h	04	176	00	176	00	352	R\$ 15.329,60	ROTATIVO 2
	SÁB E DOM	07h - 20h								
***HORA CERTA "A", "B" ou "C"	SEG A DOM	Descrição abaixo	04	60	00	150	00	210	R\$ 12.600,00	INDETERMINADO I

AÇÃO PROMOCIONAL

AÇÃO	DURAÇÃO	CHAMADA ¹ 15"	CHAMADA ² 15"	FLASH AO VIVO 60"	INVESTIMENTO 1 COTA
AMARELINHO DA MASSA	1 HORA	07	03	02	R\$ 1.799,00
AMARELINHO DA MASSA	2 HORAS	10	05	04	R\$ 2.613,50

Obs. Amarelinho da Massa: chamada 1 - antecedendo o dia da ação; chamada 2 - no dia da ação. Estrutura: Unidade Móvel Massa FM | 2 promotoras e 1 locutor | Inflável | Brindes para distribuição

OBSERVAÇÕES: Programas em **Negrito** são veiculados em rede.

**Hora Massa: Programa com duração de 1 hora, sem intervalos comerciais.

***Hora Certa - valor por cota (A, B ou C)

Hora Certa "A" - SEG A SEX - 06h15 - 09h15 - 12h35 - 15h15 - 18h15/ SÁBADO - 06h25 - 09h25 - 12h25 - 15h25 - 17h55/ DOMINGO - 05h55 - 09h25 - 12h25 - 15h25 - 17h55

Hora Certa "B" - SEG A SEX - 07h25 - 10h35 - 13h15 - 16h35 - 19h35/ SÁBADO - 06h55 - 10h35 - 13h25 - 16h35 - 18h55/ DOMINGO - 06h55 - 10h35 - 13h25 - 16h35 - 18h55

Hora Certa "C" - SEG A SEX - 08h15 - 11h35 - 14h15 - 17h15 - 19h55/ SÁBADO - 08h25 - 11h25 - 14h35 - 16h55 - 19h55/ DOMINGO - 07h55 - 10h55 - 14h55 - 16h55 - 19h55

TABELA DE CONVERSÃO	MÍDIA DETERMINADA	AMARELINHO
5" = 30% do comercial de 30" 10" = 50% do comercial de 30" 15" = 70% do comercial de 30" 45" = 150% do comercial de 30" 60" = 200% do comercial de 30"	Mídia Avulsa - Será com base no Determinado de 30" Testemunhal 60" = 250% do Determinado de 30" Flash 60" = 230% do Determinado de 30" *Obs: testemunhal de 30" tem o valor referente a 70% do valor do testemunhal de 60"	Chamada 15" = 70% do Rotativo 06h as 24h Flash 60" = 230% do Determinado Promotor/ Locutor = R\$ 750 *Obs: Amarelinho 1 hora contém: 10 Chamadas 15" / 2 Flash 60" / 1 Locutor / 2 Promotoras Amarelinho 2 hora contém: 15 Chamadas 15" / 4 Flash 60" / 1 Locutor / 2 Promotoras

www.massafm.com.br

Rua Geraldo Pereira 11 - Centro / Colatina - Es / Cep: 29700-130 / Telefone Contato/Ouvinte: (27) 3721-0702



TABELA DE PREÇOS

Validade: 01 de Fevereiro/24 a 31 de Janeiro/25

REGIÃO/PRAÇA	FREQÜÊNCIA	ROTATIVO 1 - 30" 24h ÀS 06h	ROTATIVO 2 - 30" 06h ÀS 00h	INDETERMINADO I - 30" 06h ÀS 21h	INDETERMINADO II - 30" 07h ÀS 19h	DETERMINADO - 30"
ANCHIETA ES	97.9	R\$ 57,00	R\$ 77,00	R\$ 85,00	R\$ 96,00	R\$ 144,00

PATROCÍNIO DE PROGRAMAS

PROGRAMA	DIA	HORÁRIO	Nº DE COTAS	AB. 5"	ENC. 5"	SPOT 30"	VINHETA PASSAGEM	FREQ. MENSAL	INVESTIMENTO	PREÇO BASE ESPECIAL
									MENSAL - POR COTA	
COMPANHIA DA MASSA	SEG A SÁB	23h - 04h	04	30	30	120	30	210	R\$ 8.379,00	ROTATIVO 1
	DOMINGO	23h - 05h								
PÉ NA ESTRADA	SEG A SÁB	04h - 06h	04	26	26	52	26	130	R\$ 4.297,80	ROTATIVO 1
MICROFONE ABERTO	SEG A SEX	06h - 08h	04	22	22	44	22	110	R\$ 5.423,00	INDETERMINADO I
MANHÃ DA MASSA	SEG A SÁB	08h - 12h	04	26	26	104	78	234	R\$ 13.728,00	INDETERMINADO II
AS 5 ESTRELAS DA MASSA FM	SEG A SEX	11h15 - 11h35	04	22	22	44	00	88	R\$ 4.862,00	INDETERMINADO I
TURMA DA MASSA	SEG A SEX	12h - 14h	02	22	22	44	44	132	R\$ 10.137,60	DETERMINADO
METENDO A COLHER	SEG A SEX	14h - 15h	04	22	22	88	22	154	R\$ 15.523,20	DETERMINADO
TARDE DA MASSA	SEG A SEX	15h - 17h	04	22	22	88	22	154	R\$ 10.348,80	INDETERMINADO II
MASSA DA DE 10	SEG A SÁB	10h - 10h35	04	22	22	88	22	154	R\$ 10.348,80	INDETERMINADO II
	SEG A DOM	16h - 16h35								
	SÁBADO	20h - 20h35								
AS MAIS PEDIDAS	SEG A SEX	17h - 18h	04	22	22	22	00	66	R\$ 2.992,00	INDETERMINADO I
MASSA FM NA GERAL	SEG A SEX	18h - 19h	04	22	22	44	22	110	R\$ 5.423,00	INDETERMINADO I
TAMO JUNTO & MISTURADO NA MASSA FM	SEG A SEX	19h - 20h30	04	22	22	22	22	88	R\$ 3.553,00	INDETERMINADO I
BORA PAPEAR	SEGUNDA	21h30 - 23h	03	04	04	04	12	24	R\$ 770,00	ROTATIVO 2
MINHA SAUDADE É VOCÊ	DOM A QUI	21h30 - 23h	04	22	22	44	44	132	R\$ 5.420,80	ROTATIVO 2
MASSA RETRÔ	SÁB E DOM	07h - 08h	04	08	08	08	00	24	R\$ 1.228,80	INDETERMINADO II
		19h - 20h	04	08	08	08	00	24	R\$ 985,60	ROTATIVO 2
PEÃO MASSA	SÁB E DOM	18h - 19h	04	08	08	16	08	40	R\$ 2.227,20	INDETERMINADO II
BOTECO DA MASSA	SEXTA	21h30 - 23h	04	04	04	12	08	28	R\$ 1.293,60	ROTATIVO 2
BATIDÃO DA MASSA	SÁB E DOM	12h - 14h	04	08	08	16	08	40	R\$ 2.227,20	INDETERMINADO II
ALÔ DA MASSA	SÁBADO	14h - 16h	04	04	04	12	04	24	R\$ 1.497,60	INDETERMINADO II
ESQUENTA MASSA FM	SÁBADO	22h - 23h	04	04	04	16	08	32	R\$ 1.601,60	ROTATIVO 2
HORA MASSA**	SÁBADO	17h - 21h	04	20	20	20	00	60	R\$ 3.072,00	INDETERMINADO II
		8h - 14h - 17h								
BOM DIA MASSA	DOMINGO	05h - 07h	02	22	22	44	22	110	R\$ 3.636,60	ROTATIVO 1
TOCA TUDO MASSA FM	DOMINGO	08h - 12h	04	04	04	24	08	40	R\$ 2.764,80	INDETERMINADO II

AÇÃO INSTITUCIONAL

FORMATO	DIA	HORÁRIO	Nº DE COTAS	AB. 5"	ENC. 5"	SPOT 30"	VINHETA PASSAGEM	FREQ. MENSAL	INVESTIMENTO	PREÇO BASE ESPECIAL
									MENSAL - 1 COTA	
NOTÍCIAS DA MASSA	SEG A SEX	09h - 17h	04	176	00	176	00	352	R\$ 17.617,60	ROTATIVO 2
	SÁB E DOM	07h - 20h								
***HORA CERTA "A", "B" ou "C"	SEG A DOM	Descrição abaixo	04	60	00	150	00	210	R\$ 14.280,00	INDETERMINADO I

AÇÃO PROMOCIONAL

AÇÃO	DURAÇÃO	CHAMADA ¹ 15"	CHAMADA ² 15"	FLASH AO VIVO 60"	INVESTIMENTO 1 COTA
AMARELINHO DA MASSA	1 HORA	07	03	02	R\$ 1.951,00
AMARELINHO DA MASSA	2 HORAS	10	05	04	R\$ 2.882,50

Obs. Amarelinho da Massa: chamada 1 - antecedendo o dia da ação; chamada 2 - no dia da ação. Estrutura: Unidade Móvel Massa FM | 2 promotoras e 1 locutor | Infável | Brindes para distribuição

OBSERVAÇÕES: Programas em **Negrito** são veiculados em rede.

**Hora Massa: Programa com duração de 1 hora, sem intervalos comerciais.

***Hora Certa - valor por cota (A, B ou C)

Hora Certa "A" - SEG A SEX - 06h15 - 09h15 - 12h35 - 15h15 - 18h15/ SÁBADO - 06h25 - 09h25 - 12h25 - 15h25 - 17h55/ DOMINGO - 05h55 - 09h25 - 12h25 - 15h25 - 17h55

Hora Certa "B" - SEG A SEX - 07h25 - 10h35 - 13h15 - 16h35 - 19h35/ SÁBADO - 06h55 - 10h35 - 13h25 - 16h35 - 18h55/ DOMINGO - 06h55 - 10h35 - 13h25 - 16h35 - 18h55

Hora Certa "C" - SEG A SEX - 08h15 - 11h35 - 14h15 - 17h15 - 19h55/ SÁBADO - 08h25 - 11h25 - 14h35 - 16h55 - 19h55/ DOMINGO - 07h55 - 10h55 - 14h55 - 16h55 - 19h55

TABELA DE CONVERSÃO	MÍDIA DETERMINADA	AMARELINHO
5" = 30% do comercial de 30" 10" = 50% do comercial de 30" 15" = 70% do comercial de 30" 45" = 150% do comercial de 30" 60" = 200% do comercial de 30"	Mídia Avulsa - Será com base no Determinado de 30" Testemunhal 60" = 250% do Determinado de 30" Flash 60" = 230% do Determinado de 30" *Obs: testemunhal de 30" tem o valor referente a 70% do valor do testemunhal de 60"	Chamada 15" = 70% do Rotativo 06h as 24h Flash 60" = 230% do Determinado Promotor/ Locutor = R\$ 750 *Obs: Amarelinho 1 hora contém: 10 Chamadas 15" / 2 Flash 60" / 1 Locutor / 2 Promotoras Amarelinho 2 hora contém: 15 Chamadas 15" / 4 Flash 60" / 1 Locutor / 2 Promotoras

www.massafm.com.br

Rua Tubarão, 100 - Vila Samarco - Cep - 29.230-000 - Anchieta | Es - Telefone Contato/Ouvinte - (28) 3536-3016 / (28) 99979-9790



TABELA DE PREÇOS

Validade: 01 de Fevereiro/24 a 31 de Janeiro/25

REGIÃO/PRAÇA	FREQUÊNCIA	ROTATIVO 1 - 30" 24h ÀS 06h	ROTATIVO 2 - 30" 06h ÀS 00h	INDETERMINADO I - 30" 06h ÀS 21h	INDETERMINADO II - 30" 07h ÀS 19h	DETERMINADO - 30"
SANTA TERESA ES	105.3	R\$ 50,00	R\$ 67,00	R\$ 75,00	R\$ 84,00	R\$ 126,00

PATROCÍNIO DE PROGRAMAS

PROGRAMA	DIA	HORÁRIO	Nº DE COTAS	AB. 5"	ENC. 5"	SPOT 30"	VINHETA PASSAGEM	FREQ. MENSAL	INVESTIMENTO	PREÇO BASE ESPECIAL
									MENSAL - POR COTA	
COMPANHIA DA MASSA	SEG A SÁB	23h - 04h	04	30	30	120	30	210	R\$ 7.350,00	ROTATIVO 1
	DOMINGO	23h - 05h								
PÉ NA ESTRADA	SEG A SÁB	04h - 06h	04	26	26	52	26	130	R\$ 3.770,00	ROTATIVO 1
MICROFONE ABERTO	SEG A SEX	06h - 08h	04	22	22	44	22	110	R\$ 4.785,00	INDETERMINADO I
MANHÃ DA MASSA	SEG A SÁB	08h - 12h	04	26	26	104	78	234	R\$ 12.012,00	INDETERMINADO II
AS 5 ESTRELAS DA MASSA FM	SEG A SEX	11h15 - 11h35	04	22	22	44	00	88	R\$ 4.290,00	INDETERMINADO I
TURMA DA MASSA	SEG A SEX	12h - 14h	02	22	22	44	44	132	R\$ 8.870,40	DETERMINADO
METENDO A COLHER	SEG A SEX	14h - 15h	04	22	22	88	22	154	R\$ 13.582,80	DETERMINADO
TARDE DA MASSA	SEG A SEX	15h - 17h	04	22	22	88	22	154	R\$ 9.055,20	INDETERMINADO II
MASSA DA DE 10	SEG A SÁB	10h - 10h35	04	22	22	88	22	154	R\$ 9.055,20	INDETERMINADO II
	SEG A DOM	16h - 16h35								
	SÁBADO	20h - 20h35								
AS MAIS PEDIDAS	SEG A SEX	17h - 18h	04	22	22	22	00	66	R\$ 2.640,00	INDETERMINADO I
MASSA FM NA GERAL	SEG A SEX	18h - 19h	04	22	22	44	22	110	R\$ 4.785,00	INDETERMINADO I
TAMO JUNTO & MISTURADO NA MASSA FM	SEG A SEX	19h - 20h30	04	22	22	22	22	88	R\$ 3.135,00	INDETERMINADO I
BORA PAPEAR	SEGUNDA	21h30 - 23h	03	04	04	04	12	24	R\$ 670,00	ROTATIVO 2
MINHA SAUDADE É VOCÊ	DOM A QUI	21h30 - 23h	04	22	22	44	44	132	R\$ 4.716,80	ROTATIVO 2
MASSA RETRÔ	SÁB E DOM	07h - 08h	04	08	08	08	00	24	R\$ 1.075,20	INDETERMINADO II
		19h - 20h	04	08	08	08	00	24	R\$ 857,60	ROTATIVO 2
PEÃO MASSA	SÁB E DOM	18h - 19h	04	08	08	16	08	40	R\$ 1.948,80	INDETERMINADO II
BOTECO DA MASSA	SEXTA	21h30 - 23h	04	04	04	12	08	28	R\$ 1.125,60	ROTATIVO 2
BATIDÃO DA MASSA	SÁB E DOM	12h - 14h	04	08	08	16	08	40	R\$ 1.948,80	INDETERMINADO II
ALÔ DA MASSA	SÁBADO	14h - 16h	04	04	04	12	04	24	R\$ 1.310,40	INDETERMINADO II
ESQUENTA MASSA FM	SÁBADO	22h - 23h	04	04	04	16	08	32	R\$ 1.393,60	ROTATIVO 2
		17h - 21h	04	20	20	20	00	60	R\$ 2.688,00	INDETERMINADO II
DOMINGO	8h - 14h - 17h									
BOM DIA MASSA	DOMINGO	05h - 07h	02	22	22	44	22	110	R\$ 3.190,00	ROTATIVO 1
TOCA TUDO MASSA FM	DOMINGO	08h - 12h	04	04	04	24	08	40	R\$ 2.419,20	INDETERMINADO II

AÇÃO INSTITUCIONAL

FORMATO	DIA	HORÁRIO	Nº DE COTAS	AB. 5"	ENC. 5"	SPOT 30"	VINHETA PASSAGEM	FREQ. MENSAL	INVESTIMENTO	PREÇO BASE ESPECIAL
									MENSAL - 1 COTA	
NOTÍCIAS DA MASSA	SEG A SEX	09h - 17h	04	176	00	176	00	352	R\$ 15.329,60	ROTATIVO 2
	SÁB E DOM	07h - 20h								
***HORA CERTA "A", "B" ou "C"	SEG A DOM	Descrição abaixo	04	60	00	150	00	210	R\$ 12.600,00	INDETERMINADO I

AÇÃO PROMOCIONAL

AÇÃO	DURAÇÃO	CHAMADA ¹ 15"	CHAMADA ² 15"	FLASH AO VIVO 60"	INVESTIMENTO 1 COTA
AMARELINHO DA MASSA	1 HORA	07	03	02	R\$ 1.799,00
AMARELINHO DA MASSA	2 HORAS	10	05	04	R\$ 2.613,50

Obs. Amarelinho da Massa: chamada 1 - antecedendo o dia da ação; chamada 2 - no dia da ação. Estrutura: Unidade Móvel Massa FM | 2 motoristas e 1 locutor | Inflável | Brindes para distribuição

OBSERVAÇÕES: Programas em **Negrito** são veiculados em rede.

**Hora Massa: Programa com duração de 1 hora, sem intervalos comerciais.

***Hora Certa - valor por cota (A, B ou C)

Hora Certa "A" - SEG A SEX - 06h15 - 09h15 - 12h35 - 15h15 - 18h15/ SÁBADO - 06h25 - 09h25 - 12h25 - 15h25 - 17h55/ DOMINGO - 05h55 - 09h25 - 12h25 - 15h25 - 17h55

Hora Certa "B" - SEG A SEX - 07h25 - 10h35 - 13h15 - 16h35 - 19h35/ SÁBADO - 06h55 - 10h35 - 13h25 - 16h35 - 18h55/ DOMINGO - 06h55 - 10h35 - 13h25 - 16h35 - 18h55

Hora Certa "C" - SEG A SEX - 08h15 - 11h35 - 14h15 - 17h15 - 19h55/ SÁBADO - 08h25 - 11h25 - 14h35 - 16h55 - 19h55/ DOMINGO - 07h55 - 10h55 - 14h55 - 16h55 - 19h55

TABELA DE CONVERSÃO	MÍDIA DETERMINADA	AMARELINHO
5" = 30% do comercial de 30" 10" = 50% do comercial de 30" 15" = 70% do comercial de 30" 45" = 150% do comercial de 30" 60" = 200% do comercial de 30"	Mídia Avulsa - Será com base no Determinado de 30" Testemunhal 60" = 250% do Determinado de 30" Flash 60" = 230% do Determinado de 30" *Obs: testemunhal de 30" tem o valor referente a 70% do valor do testemunhal de 60"	Chamada 15" = 70% do Rotativo 06h as 24h Flash 60" = 230% do Determinado Promotor/ Locutor = R\$ 750 *Obs: Amarelinho 1 hora contém: 10 Chamadas 15" / 2 Flash 60" / 1 Locutor / 2 Motoristas Amarelinho 2 hora contém: 15 Chamadas 15" / 4 Flash 60" / 1 Locutor / 2 Motoristas

www.massafm.com.br

Rua Darly Nerty Vervloet, 226 - Sala:201 - Centro - Cep - 29.650-000 - Santa Teresa | Es - Telefone Contato/Ouvinte - (27) 3259-3434 / (27)98880-7832



TABELA DE PREÇOS

Validade: 01 de Fevereiro/24 a 31 de Janeiro/25

REGIÃO/PRAÇA	FREQUÊNCIA	ROTATIVO 1 - 30" 24h ÀS 06h	ROTATIVO 2 - 30" 06h ÀS 00h	INDETERMINADO I - 30" 06h ÀS 21h	INDETERMINADO II - 30" 07h ÀS 19h	DETERMINADO - 30"
PINHEIROS ES	102.1	R\$ 50,00	R\$ 67,00	R\$ 75,00	R\$ 84,00	R\$ 126,00

PATROCÍNIO DE PROGRAMAS

PROGRAMA	DIA	HORÁRIO	Nº DE COTAS	AB. 5"	ENC. 5"	SPOT 30"	VINHETA PASSAGEM	FREQ. MENSAL	INVESTIMENTO	PREÇO BASE ESPECIAL
									MENSAL - POR COTA	
COMPANHIA DA MASSA	SEG A SÁB	23h - 04h	04	30	30	120	30	210	R\$ 7.350,00	ROTATIVO 1
	DOMINGO	23h - 05h								
PÉ NA ESTRADA	SEG A SÁB	04h - 06h	04	26	26	52	26	130	R\$ 3.770,00	ROTATIVO 1
MICROFONE ABERTO	SEG A SEX	06h - 08h	04	22	22	44	22	110	R\$ 4.785,00	INDETERMINADO I
MANHÃ DA MASSA	SEG A SÁB	08h - 12h	04	26	26	104	78	234	R\$ 12.012,00	INDETERMINADO II
AS 5 ESTRELAS DA MASSA FM	SEG A SEX	11h15 - 11h35	04	22	22	44	00	88	R\$ 4.290,00	INDETERMINADO I
TURMA DA MASSA	SEG A SEX	12h - 14h	02	22	22	44	44	132	R\$ 8.870,40	DETERMINADO
METENDO A COLHER	SEG A SEX	14h - 15h	04	22	22	88	22	154	R\$ 13.582,80	DETERMINADO
TARDE DA MASSA	SEG A SEX	15h - 17h	04	22	22	88	22	154	R\$ 9.055,20	INDETERMINADO II
MASSA DA DE 10	SEG A SÁB	10h - 10h35	04	22	22	88	22	154	R\$ 9.055,20	INDETERMINADO II
	SEG A DOM	16h - 16h35								
	SÁBADO	20h - 20h35								
AS MAIS PEDIDAS	SEG A SEX	17h - 18h	04	22	22	22	00	66	R\$ 2.640,00	INDETERMINADO I
MASSA FM NA GERAL	SEG A SEX	18h - 19h	04	22	22	44	22	110	R\$ 4.785,00	INDETERMINADO I
TAMO JUNTO & MISTURADO NA MASSA FM	SEG A SEX	19h - 20h30	04	22	22	22	22	88	R\$ 3.135,00	INDETERMINADO I
BORA PAPEAR	SEGUNDA	21h30 - 23h	03	04	04	04	12	24	R\$ 670,00	ROTATIVO 2
MINHA SAUDADE É VOCÊ	DOM A QUI	21h30 - 23h	04	22	22	44	44	132	R\$ 4.716,80	ROTATIVO 2
MASSA RETRÔ	SÁB E DOM	07h - 08h	04	08	08	08	00	24	R\$ 1.075,20	INDETERMINADO II
		19h - 20h	04	08	08	08	00	24	R\$ 857,60	ROTATIVO 2
PEÃO MASSA	SÁB E DOM	18h - 19h	04	08	08	16	08	40	R\$ 1.948,80	INDETERMINADO II
BOTECO DA MASSA	SEXTA	21h30 - 23h	04	04	04	12	08	28	R\$ 1.125,60	ROTATIVO 2
BATIDÃO DA MASSA	SÁB E DOM	12h - 14h	04	08	08	16	08	40	R\$ 1.948,80	INDETERMINADO II
ALÔ DA MASSA	SÁBADO	14h - 16h	04	04	04	12	04	24	R\$ 1.310,40	INDETERMINADO II
ESQUENTA MASSA FM	SÁBADO	22h - 23h	04	04	04	16	08	32	R\$ 1.393,60	ROTATIVO 2
		17h - 21h	04	20	20	20	00	60	R\$ 2.688,00	INDETERMINADO II
DOMINGO	8h - 14h - 17h									
BOM DIA MASSA	DOMINGO	05h - 07h	02	22	22	44	22	110	R\$ 3.190,00	ROTATIVO 1
TOCA TUDO MASSA FM	DOMINGO	08h - 12h	04	04	04	24	08	40	R\$ 2.419,20	INDETERMINADO II

AÇÃO INSTITUCIONAL

FORMATO	DIA	HORÁRIO	Nº DE COTAS	AB. 5"	ENC. 5"	SPOT 30"	VINHETA PASSAGEM	FREQ. MENSAL	INVESTIMENTO	PREÇO BASE ESPECIAL
									MENSAL - 1 COTA	
NOTÍCIAS DA MASSA	SEG A SEX	09h - 17h	04	176	00	176	00	352	R\$ 15.329,60	ROTATIVO 2
	SÁB E DOM	07h - 20h								
***HORA CERTA "A", "B" ou "C"	SEG A DOM	Descrição abaixo	04	60	00	150	00	210	R\$ 12.600,00	INDETERMINADO I

AÇÃO PROMOCIONAL

AÇÃO	DURAÇÃO	CHAMADA ¹ 15"	CHAMADA ² 15"	FLASH AO VIVO 60"	INVESTIMENTO 1 COTA
AMARELINHO DA MASSA	1 HORA	07	03	02	R\$ 1.799,00
AMARELINHO DA MASSA	2 HORAS	10	05	04	R\$ 2.613,50

Obs. Amarelinho da Massa: chamada 1 - antecedendo o dia da ação; chamada 2 - no dia da ação. Estrutura: Unidade Móvel Massa FM | 2 promotoras e 1 locutor | Inflável | Brindes para distribuição

OBSERVAÇÕES: Programas em **Negrito** são veiculados em rede.

**Hora Massa: Programa com duração de 1 hora, sem intervalos comerciais.

***Hora Certa - valor por cota (A, B ou C)

Hora Certa "A" - SEG A SEX - 06h15 - 09h15 - 12h35 - 15h15 - 18h15/ SÁBADO - 06h25 - 09h25 - 12h25 - 15h25 - 17h55/ DOMINGO - 05h55 - 09h25 - 12h25 - 15h25 - 17h55

Hora Certa "B" - SEG A SEX - 07h25 - 10h35 - 13h15 - 16h35 - 19h35/ SÁBADO - 06h55 - 10h35 - 13h25 - 16h35 - 18h55/ DOMINGO - 06h55 - 10h35 - 13h25 - 16h35 - 18h55

Hora Certa "C" - SEG A SEX - 08h15 - 11h35 - 14h15 - 17h15 - 19h55/ SÁBADO - 08h25 - 11h25 - 14h35 - 16h55 - 19h55/ DOMINGO - 07h55 - 10h55 - 14h55 - 16h55 - 19h55

TABELA DE CONVERSÃO	MÍDIA DETERMINADA	AMARELINHO
5" = 30% do comercial de 30" 10" = 50% do comercial de 30" 15" = 70% do comercial de 30" 45" = 150% do comercial de 30" 60" = 200% do comercial de 30"	Mídia Avulsa - Será com base no Determinado de 30" Testemunhal 60" = 250% do Determinado de 30" Flash 60" = 230% do Determinado de 30" *Obs: testemunhal de 30" tem o valor referente a 70% do valor do testemunhal de 60"	Chamada 15" = 70% do Rotativo 06h as 24h Flash 60" = 230% do Determinado Promotor/ Locutor = R\$ 750 *Obs: Amarelinho 1 hora contém: 10 Chamadas 15" / 2 Flash 60" / 1 Locutor / 2 Promotoras Amarelinho 2 hora contém: 15 Chamadas 15" / 4 Flash 60" / 1 Locutor / 2 Promotoras

www.massafm.com.br

Praça Coronel Renato Freire, Nº 50, 2º Andar / Pinheiros -Es / Centro / Cep: 29.980-000 / Telefone Contato/Ouvinte: (27) 3765-2751



TABELA DE PREÇOS

Validade: 01 de Fevereiro/24 a 31 de Janeiro/25

REGIÃO/PRAÇA	FREQÜÊNCIA	ROTATIVO 1 - 30" 24h ÀS 06h	ROTATIVO 2 - 30" 06h ÀS 00h	INDETERMINADO I - 30" 06h ÀS 21h	INDETERMINADO II - 30" 07h ÀS 19h	DETERMINADO - 30"
PEDRO CANÁRIO ES	96.1	R\$ 50,00	R\$ 67,00	R\$ 75,00	R\$ 84,00	R\$ 126,00

PATROCÍNIO DE PROGRAMAS

PROGRAMA	DIA	HORÁRIO	Nº DE COTAS	AB. 5"	ENC. 5"	SPOT 30"	VINHETA PASSAGEM	FREQ. MENSAL	INVESTIMENTO	PREÇO BASE ESPECIAL
									MENSAL - POR COTA	
COMPANHIA DA MASSA	SEG A SÁB	23h - 04h	04	30	30	120	30	210	R\$ 7.350,00	ROTATIVO 1
	DOMINGO	23h - 05h								
PÉ NA ESTRADA	SEG A SÁB	04h - 06h	04	26	26	52	26	130	R\$ 3.770,00	ROTATIVO 1
MICROFONE ABERTO	SEG A SEX	06h - 08h	04	22	22	44	22	110	R\$ 4.785,00	INDETERMINADO I
MANHÃ DA MASSA	SEG A SÁB	08h - 12h	04	26	26	104	78	234	R\$ 12.012,00	INDETERMINADO II
AS 5 ESTRELAS DA MASSA FM	SEG A SEX	11h15 - 11h35	04	22	22	44	00	88	R\$ 4.290,00	INDETERMINADO I
TURMA DA MASSA	SEG A SEX	12h - 14h	02	22	22	44	44	132	R\$ 8.870,40	DETERMINADO
METENDO A COLHER	SEG A SEX	14h - 15h	04	22	22	88	22	154	R\$ 13.582,80	DETERMINADO
TARDE DA MASSA	SEG A SEX	15h - 17h	04	22	22	88	22	154	R\$ 9.055,20	INDETERMINADO II
MASSA DA DE 10	SEG A SÁB	10h - 10h35	04	22	22	88	22	154	R\$ 9.055,20	INDETERMINADO II
	SEG A DOM	16h - 16h35								
	SÁBADO	20h - 20h35								
AS MAIS PEDIDAS	SEG A SEX	17h - 18h	04	22	22	22	00	66	R\$ 2.640,00	INDETERMINADO I
MASSA FM NA GERAL	SEG A SEX	18h - 19h	04	22	22	44	22	110	R\$ 4.785,00	INDETERMINADO I
TAMO JUNTO & MISTURADO NA MASSA FM	SEG A SEX	19h - 20h30	04	22	22	22	22	88	R\$ 3.135,00	INDETERMINADO I
BORA PAPEAR	SEGUNDA	21h30 - 23h	03	04	04	04	12	24	R\$ 670,00	ROTATIVO 2
MINHA SAUDADE É VOCÊ	DOM A QUI	21h30 - 23h	04	22	22	44	44	132	R\$ 4.716,80	ROTATIVO 2
MASSA RETRÔ	SÁB E DOM	07h - 08h	04	08	08	08	00	24	R\$ 1.075,20	INDETERMINADO II
		19h - 20h	04	08	08	08	00	24	R\$ 857,60	ROTATIVO 2
PEÃO MASSA	SÁB E DOM	18h - 19h	04	08	08	16	08	40	R\$ 1.948,80	INDETERMINADO II
BOTECO DA MASSA	SEXTA	21h30 - 23h	04	04	04	12	08	28	R\$ 1.125,60	ROTATIVO 2
BATIDÃO DA MASSA	SÁB E DOM	12h - 14h	04	08	08	16	08	40	R\$ 1.948,80	INDETERMINADO II
ALÔ DA MASSA	SÁBADO	14h - 16h	04	04	04	12	04	24	R\$ 1.310,40	INDETERMINADO II
ESQUENTA MASSA FM	SÁBADO	22h - 23h	04	04	04	16	08	32	R\$ 1.393,60	ROTATIVO 2
HORA MASSA**	SÁBADO	17h - 21h	04	20	20	20	00	60	R\$ 2.688,00	INDETERMINADO II
	DOMINGO	8h - 14h - 17h								
BOM DIA MASSA	DOMINGO	05h - 07h	02	22	22	44	22	110	R\$ 3.190,00	ROTATIVO 1
TOCA TUDO MASSA FM	DOMINGO	08h - 12h	04	04	04	24	08	40	R\$ 2.419,20	INDETERMINADO II

AÇÃO INSTITUCIONAL

FORMATO	DIA	HORÁRIO	Nº DE COTAS	AB. 5"	ENC. 5"	SPOT 30"	VINHETA PASSAGEM	FREQ. MENSAL	INVESTIMENTO	PREÇO BASE ESPECIAL
									MENSAL - 1 COTA	
NOTÍCIAS DA MASSA	SEG A SEX	09h - 17h	04	176	00	176	00	352	R\$ 15.329,60	ROTATIVO 2
	SÁB E DOM	07h - 20h								
***HORA CERTA "A", "B" ou "C"	SEG A DOM	Descrição abaixo	04	60	00	150	00	210	R\$ 12.600,00	INDETERMINADO I

AÇÃO PROMOCIONAL

AÇÃO	DURAÇÃO	CHAMADA ¹ 15"	CHAMADA ² 15"	FLASH AO VIVO 60"	INVESTIMENTO 1 COTA
AMARELINHO DA MASSA	1 HORA	07	03	02	R\$ 1.799,00
AMARELINHO DA MASSA	2 HORAS	10	05	04	R\$ 2.613,50

Obs. Amarelinho da Massa: chamada 1 - antecedendo o dia da ação; chamada 2 - no dia da ação. Estrutura: Unidade Móvel Massa FM | 2 promotoras e 1 locutor | Infável | Brindes para distribuição

OBSERVAÇÕES: Programas em **Negrito** são veiculados em rede.

**Hora Massa: Programa com duração de 1 hora, sem intervalos comerciais.

***Hora Certa - valor por cota (A, B ou C)

Hora Certa "A" - SEG A SEX - 06h15 - 09h15 - 12h35 - 15h15 - 18h15/ SÁBADO - 06h25 - 09h25 - 12h25 - 15h25 - 17h55/ DOMINGO - 05h55 - 09h25 - 12h25 - 15h25 - 17h55

Hora Certa "B" - SEG A SEX - 07h25 - 10h35 - 13h15 - 16h35 - 19h35/ SÁBADO - 06h55 - 10h35 - 13h25 - 16h35 - 18h55/ DOMINGO - 06h55 - 10h35 - 13h25 - 16h35 - 18h55

Hora Certa "C" - SEG A SEX - 08h15 - 11h35 - 14h15 - 17h15 - 19h55/ SÁBADO - 08h25 - 11h25 - 14h35 - 16h55 - 19h55/ DOMINGO - 07h55 - 10h55 - 14h55 - 16h55 - 19h55

TABELA DE CONVERSÃO	MÍDIA DETERMINADA	AMARELINHO
5" = 30% do comercial de 30" 10" = 50% do comercial de 30" 15" = 70% do comercial de 30" 45" = 150% do comercial de 30" 60" = 200% do comercial de 30"	Mídia Avulsa - Será com base no Determinado de 30" Testemunhal 60" = 250% do Determinado de 30" Flash 60" = 230% do Determinado de 30" *Obs: testemunhal de 30" tem o valor referente a 70% do valor do testemunhal de 60"	Chamada 15" = 70% do Rotativo 06h as 24h Flash 60" = 230% do Determinado Promotor/ Locutor = R\$ 750 *Obs: Amarelinho 1 hora contém: 10 Chamadas 15" / 2 Flash 60" / 1 Locutor / 2 Promotoras Amarelinho 2 hora contém: 15 Chamadas 15" / 4 Flash 60" / 1 Locutor / 2 Promotoras

www.massafm.com.br

Rodovia BR 101 Norte - KM 17 - Centro - CEP - 29.970-000 - Pedro Canário - Es / Telefone Do Contato: (27) 99949-0411 / (27) 99882-9293 / (27) 3764 2181

Mato Grosso

Castanheira

Alta Floresta

Nova Mutum

Rondonópolis

Cuiabá





TABELA DE PREÇOS

Validade: 01 de Fevereiro/24 a 31 de Janeiro/25

REGIÃO/PRAÇA	FREQÜÊNCIA	ROTATIVO 1 - 30" 24h AS 06h	ROTATIVO 2 - 30" 06h AS 00h	INDETERMINADO I - 30" 06h AS 21h	INDETERMINADO II - 30" 07h AS 19h	DETERMINADO - 30"
CASTANHEIRA MT	98.7	R\$ 73,00	R\$ 98,00	R\$ 109,00	R\$ 123,00	R\$ 185,00

PATROCÍNIO DE PROGRAMAS

PROGRAMA	DIA	HORÁRIO	Nº DE COTAS	AB. 5"	ENC. 5"	SPOT 30"	VINHETA PASSAGEM	FREQ. MENSAL	INVESTIMENTO	PREÇO BASE ESPECIAL
									MENSAL - POR COTA	
COMPANHIA DA MASSA	SEG A SÁB	23h - 04h	04	30	30	120	30	210	R\$ 10.731,00	ROTATIVO 1
	DOMINGO	23h - 05h								
PÉ NA ESTRADA	SEG A SÁB	04h - 06h	04	26	26	52	26	130	R\$ 5.504,20	ROTATIVO 1
MICROFONE ABERTO	SEG A SEX	06h - 08h	04	22	22	44	22	110	R\$ 6.954,20	INDETERMINADO I
MANHÃ DA MASSA	SEG A SÁB	08h - 12h	04	26	26	104	78	234	R\$ 17.589,00	INDETERMINADO II
AS 5 ESTRELAS DA MASSA FM	SEG A SEX	11h15 - 11h35	04	22	22	44	00	88	R\$ 6.234,80	INDETERMINADO I
TURMA DA MASSA	SEG A SEX	12h - 14h	02	22	22	44	44	132	R\$ 13.024,00	DETERMINADO
METENDO A COLHER	SEG A SEX	14h - 15h	04	22	22	88	22	154	R\$ 19.943,00	DETERMINADO
TARDE DA MASSA	SEG A SEX	15h - 17h	04	22	22	88	22	154	R\$ 13.259,40	INDETERMINADO II
MASSA DA DE 10	SEG A SÁB	10h - 10h35	04	22	22	88	22	154	R\$ 13.259,40	INDETERMINADO II
	SEG A DOM	16h - 16h35								
	SÁBADO	20h - 20h35								
AS MAIS PEDIDAS	SEG A SEX	17h - 18h	04	22	22	22	00	66	R\$ 3.836,80	INDETERMINADO I
MASSA FM NA GERAL	SEG A SEX	18h - 19h	04	22	22	44	22	110	R\$ 6.954,20	INDETERMINADO I
TAMO JUNTO & MISTURADO NA MASSA FM	SEG A SEX	19h - 20h30	04	22	22	22	22	88	R\$ 4.556,20	INDETERMINADO I
BORA PAPEAR	SEGUNDA	21h30 - 23h	03	04	04	04	12	24	R\$ 980,00	ROTATIVO 2
MINHA SAUDADE É VOCÊ	DOM A QUI	21h30 - 23h	04	22	22	44	44	132	R\$ 6.899,20	ROTATIVO 2
MASSA RETRÔ	SÁB E DOM	07h - 08h	04	08	08	08	00	24	R\$ 1.574,40	INDETERMINADO II
		19h - 20h	04	08	08	08	00	24	R\$ 1.254,40	ROTATIVO 2
PEÃO MASSA	SÁB E DOM	18h - 19h	04	08	08	16	08	40	R\$ 2.853,60	INDETERMINADO II
BOTECO DA MASSA	SEXTA	21h30 - 23h	04	04	04	12	08	28	R\$ 1.646,40	ROTATIVO 2
BATIDÃO DA MASSA	SÁB E DOM	12h - 14h	04	08	08	16	08	40	R\$ 2.853,60	INDETERMINADO II
ALÔ DA MASSA	SÁBADO	14h - 16h	04	04	04	12	04	24	R\$ 1.918,80	INDETERMINADO II
ESQUENTA MASSA FM	SÁBADO	22h - 23h	04	04	04	16	08	32	R\$ 2.038,40	ROTATIVO 2
HORA MASSA**	SÁBADO	17h - 21h	04	20	20	20	00	60	R\$ 3.936,00	INDETERMINADO II
		8h - 14h - 17h								
BOM DIA MASSA	DOMINGO	05h - 07h	02	22	22	44	22	110	R\$ 4.657,40	ROTATIVO 1
TOCA TUDO MASSA FM	DOMINGO	08h - 12h	04	04	04	24	08	40	R\$ 3.542,40	INDETERMINADO II

AÇÃO INSTITUCIONAL

FORMATO	DIA	HORÁRIO	Nº DE COTAS	AB. 5"	ENC. 5"	SPOT 30"	VINHETA PASSAGEM	FREQ. MENSAL	INVESTIMENTO	PREÇO BASE ESPECIAL
									MENSAL - 1 COTA	
NOTÍCIAS DA MASSA	SEG A SEX	09h - 17h	04	176	00	176	00	352	R\$ 22.422,40	ROTATIVO 2
	SÁB E DOM	07h - 20h								
***HORA CERTA "A", "B" ou "C"	SEG A DOM	Descrição abaixo	04	60	00	150	00	210	R\$ 18.312,00	INDETERMINADO I

AÇÃO PROMOCIONAL

AÇÃO	DURAÇÃO	CHAMADA ¹ 15"	CHAMADA ² 15"	FLASH AO VIVO 60"	INVESTIMENTO 1 COTA
AMARELINHO DA MASSA	1 HORA	07	03	02	R\$ 2.288,00
AMARELINHO DA MASSA	2 HORAS	10	05	04	R\$ 3.483,00

Obs. Amarelinho da Massa: chamada 1 - antecedendo o dia da ação; chamada 2 - no dia da ação. Estrutura: Unidade Móvel Massa FM | 2 promotoras e 1 locutor | Inflável | Brindes para distribuição

OBSERVAÇÕES: Programas em **Negrito** são veiculados em rede.

**Hora Massa: Programa com duração de 1 hora, sem intervalos comerciais.

***Hora Certa - valor por cota (A, B ou C)

Hora Certa "A" - SEG A SEX - 06h15 - 09h15 - 12h35 - 15h15 - 18h15/ SÁBADO - 06h25 - 09h25 - 12h25 - 15h25 - 17h55/ DOMINGO - 05h55 - 09h25 - 12h25 - 15h25 - 17h55

Hora Certa "B" - SEG A SEX - 07h25 - 10h35 - 13h15 - 16h35 - 19h35/ SÁBADO - 06h55 - 10h35 - 13h25 - 16h35 - 18h55/ DOMINGO - 06h55 - 10h35 - 13h25 - 16h35 - 18h55

Hora Certa "C" - SEG A SEX - 08h15 - 11h35 - 14h15 - 17h15 - 19h55/ SÁBADO - 08h25 - 11h25 - 14h35 - 16h55 - 19h55/ DOMINGO - 07h55 - 10h55 - 14h55 - 16h55 - 19h55

TABELA DE CONVERSÃO	MÉDIA DETERMINADA	AMARELINHO
5" = 30% do comercial de 30" 10" = 50% do comercial de 30" 15" = 70% do comercial de 30" 45" = 150% do comercial de 30" 60" = 200% do comercial de 30"	Mídia Avulsa - Será com base no Determinado de 30" Testemunhal 60" = 250% do Determinado de 30" Flash 60" = 230% do Determinado de 30" *Obs: testemunhal de 30" tem o valor referente a 70% do valor do testemunhal de 60"	Chamada 15" = 70% do Rotativo 06h as 24h Flash 60" = 230% do Determinado Promotor/ Locutor = R\$ 750 *Obs: Amarelinho 1 hora contém: 10 Chamadas 15" / 2 Flash 60" / 1 Locutor / 2 Promotoras Amarelinho 2 hora contém: 15 Chamadas 15" / 4 Flash 60" / 1 Locutor / 2 Promotoras

www.massafm.com.br

Avenida Castanheira Nº 193 - Bairro: Setor Industrial / Cep: 78345-000



TABELA DE PREÇOS

Validade: 01 de Fevereiro/24 a 31 de Janeiro/25

REGIÃO/PRAÇA	FREQÜÊNCIA	ROTATIVO 1 - 30" 24h AS 06h	ROTATIVO 2 - 30" 06h AS 00h	INDETERMINADO I - 30" 06h AS 21h	INDETERMINADO II - 30" 07h AS 19h	DETERMINADO - 30"
ALTA FLORESTA MT	103.5	R\$ 71,00	R\$ 96,00	R\$ 107,00	R\$ 120,00	R\$ 180,00

PATROCÍNIO DE PROGRAMAS

PROGRAMA	DIA	HORÁRIO	Nº DE COTAS	AB. 5"	ENC. 5"	SPOT 30"	VINHETA PASSAGEM	FREQ. MENSAL	INVESTIMENTO	PREÇO BASE ESPECIAL
									MENSAL - POR COTA	
COMPANHIA DA MASSA	SEG A SÁB	23h - 04h	04	30	30	120	30	210	R\$ 10.437,00	ROTATIVO 1
	DOMINGO	23h - 05h								
PÉ NA ESTRADA	SEG A SÁB	04h - 06h	04	26	26	52	26	130	R\$ 5.353,40	ROTATIVO 1
MICROFONE ABERTO	SEG A SEX	06h - 08h	04	22	22	44	22	110	R\$ 6.826,60	INDETERMINADO I
MANHÃ DA MASSA	SEG A SÁB	08h - 12h	04	26	26	104	78	234	R\$ 17.160,00	INDETERMINADO II
AS 5 ESTRELAS DA MASSA FM	SEG A SEX	11h15 - 11h35	04	22	22	44	00	88	R\$ 6.120,40	INDETERMINADO I
TURMA DA MASSA	SEG A SEX	12h - 14h	02	22	22	44	44	132	R\$ 12.672,00	DETERMINADO
METENDO A COLHER	SEG A SEX	14h - 15h	04	22	22	88	22	154	R\$ 19.404,00	DETERMINADO
TARDE DA MASSA	SEG A SEX	15h - 17h	04	22	22	88	22	154	R\$ 12.936,00	INDETERMINADO II
MASSA DA DE 10	SEG A SÁB	10h - 10h35	04	22	22	88	22	154	R\$ 12.936,00	INDETERMINADO II
	SEG A DOM	16h - 16h35								
	SÁBADO	20h - 20h35								
AS MAIS PEDIDAS	SEG A SEX	17h - 18h	04	22	22	22	00	66	R\$ 3.766,40	INDETERMINADO I
MASSA FM NA GERAL	SEG A SEX	18h - 19h	04	22	22	44	22	110	R\$ 6.826,60	INDETERMINADO I
TAMO JUNTO & MISTURADO NA MASSA FM	SEG A SEX	19h - 20h30	04	22	22	22	22	88	R\$ 4.472,60	INDETERMINADO I
BORA PAPEAR	SEGUNDA	21h30 - 23h	03	04	04	04	12	24	R\$ 960,00	ROTATIVO 2
MINHA SAUDADE É VOCÊ	DOM A QUI	21h30 - 23h	04	22	22	44	44	132	R\$ 6.758,40	ROTATIVO 2
MASSA RETRÔ	SÁB E DOM	07h - 08h	04	08	08	08	00	24	R\$ 1.536,00	INDETERMINADO II
		19h - 20h	04	08	08	08	00	24	R\$ 1.228,80	ROTATIVO 2
PEÃO MASSA	SÁB E DOM	18h - 19h	04	08	08	16	08	40	R\$ 2.784,00	INDETERMINADO II
BOTECO DA MASSA	SEXTA	21h30 - 23h	04	04	04	12	08	28	R\$ 1.612,80	ROTATIVO 2
BATIDÃO DA MASSA	SÁB E DOM	12h - 14h	04	08	08	16	08	40	R\$ 2.784,00	INDETERMINADO II
ALÔ DA MASSA	SÁBADO	14h - 16h	04	04	04	12	04	24	R\$ 1.872,00	INDETERMINADO II
ESQUENTA MASSA FM	SÁBADO	22h - 23h	04	04	04	16	08	32	R\$ 1.996,80	ROTATIVO 2
HORA MASSA**	SÁBADO	17h - 21h	04	20	20	20	00	60	R\$ 3.840,00	INDETERMINADO II
		8h - 14h - 17h								
BOM DIA MASSA	DOMINGO	05h - 07h	02	22	22	44	22	110	R\$ 4.529,80	ROTATIVO 1
TOCA TUDO MASSA FM	DOMINGO	08h - 12h	04	04	04	24	08	40	R\$ 3.456,00	INDETERMINADO II

AÇÃO INSTITUCIONAL

FORMATO	DIA	HORÁRIO	Nº DE COTAS	AB. 5"	ENC. 5"	SPOT 30"	VINHETA PASSAGEM	FREQ. MENSAL	INVESTIMENTO	PREÇO BASE ESPECIAL
									MENSAL - 1 COTA	
NOTÍCIAS DA MASSA	SEG A SEX	09h - 17h	04	176	00	176	00	352	R\$ 21.964,80	ROTATIVO 2
	SÁB E DOM	07h - 20h								
***HORA CERTA "A", "B" ou "C"	SEG A DOM	Descrição abaixo	04	60	00	150	00	210	R\$ 17.976,00	INDETERMINADO I

AÇÃO PROMOCIONAL

AÇÃO	DURAÇÃO	CHAMADA ¹ 15"	CHAMADA ² 15"	FLASH AO VIVO 60"	INVESTIMENTO 1 COTA
AMARELINHO DA MASSA	1 HORA	07	03	02	R\$ 2.250,00
AMARELINHO DA MASSA	2 HORAS	10	05	04	R\$ 3.414,00

Obs. Amarelinho da Massa: chamada 1 - antecedendo o dia da ação; chamada 2 - no dia da ação. Estrutura: Unidade Móvel Massa FM | 2 promotoras e 1 locutor | Inflável | Brindes para distribuição

OBSERVAÇÕES: Programas em **Negrito** são veiculados em rede.

**Hora Massa: Programa com duração de 1 hora, sem intervalos comerciais.

***Hora Certa - valor por cota (A, B ou C)

Hora Certa "A" - SEG A SEX - 06h15 - 09h15 - 12h35 - 15h15 - 18h15/ SÁBADO - 06h25 - 09h25 - 12h25 - 15h25 - 17h55/ DOMINGO - 05h55 - 09h25 - 12h25 - 15h25 - 17h55

Hora Certa "B" - SEG A SEX - 07h25 - 10h35 - 13h15 - 16h35 - 19h35/ SÁBADO - 06h55 - 10h35 - 13h25 - 16h35 - 18h55/ DOMINGO - 06h55 - 10h35 - 13h25 - 16h35 - 18h55

Hora Certa "C" - SEG A SEX - 08h15 - 11h35 - 14h15 - 17h15 - 19h55/ SÁBADO - 08h25 - 11h25 - 14h35 - 16h55 - 19h55/ DOMINGO - 07h55 - 10h55 - 14h55 - 16h55 - 19h55

TABELA DE CONVERSÃO

5" = 30% do comercial de 30"
10" = 50% do comercial de 30"
15" = 70% do comercial de 30"
45" = 150% do comercial de 30"
60" = 200% do comercial de 30"

MÉDIA DETERMINADA

Mídia Avulsa - Será com base no Determinado de 30"
Testemunhal 60" = 250% do Determinado de 30"
Flash 60" = 230% do Determinado de 30"
*Obs: testemunhal de 30" tem o valor referente a 70% do valor do testemunhal de 60"

AMARELINHO

Chamada 15" = 70% do Rotativo 06h as 24h
Flash 60" = 230% do Determinado
Promotor/ Locutor = R\$ 750

*Obs: Amarelinho 1 hora contém: 10 Chamadas 15" / 2 Flash 60" / 1 Locutor / 2 Promotoras
Amarelinho 2 hora contém: 15 Chamadas 15" / 4 Flash 60" / 1 Locutor / 2 Promotoras

www.massafm.com.br

Avenida Uniflor, nº 300 / Centro - ALTA FLORESTA - MT / CEP - 78580-000 / Telefone Contato/Ouvinte - (66) 3521-2240 /Whats App - (66) 3521-2240



TABELA DE PREÇOS

Validade: 01 de Fevereiro/24 a 31 de Janeiro/25

REGIÃO/PRAÇA	FREQÜÊNCIA	ROTATIVO 1 - 30" 24h ÀS 06h	ROTATIVO 2 - 30" 06h ÀS 00h	INDETERMINADO I - 30" 06h ÀS 21h	INDETERMINADO II - 30" 07h ÀS 19h	DETERMINADO - 30"
NOVA MUTUM MT	103.1	R\$ 71,00	R\$ 96,00	R\$ 107,00	R\$ 120,00	R\$ 180,00

PATROCÍNIO DE PROGRAMAS

PROGRAMA	DIA	HORÁRIO	Nº DE COTAS	AB. 5"	ENC. 5"	SPOT 30"	VINHETA PASSAGEM	FREQ. MENSAL	INVESTIMENTO	PREÇO BASE ESPECIAL
									MENSAL - POR COTA	
COMPANHIA DA MASSA	SEG A SÁB	23h - 04h	04	30	30	120	30	210	R\$ 10.437,00	ROTATIVO 1
	DOMINGO	23h - 05h								
PÉ NA ESTRADA	SEG A SÁB	04h - 06h	04	26	26	52	26	130	R\$ 5.353,40	ROTATIVO 1
MICROFONE ABERTO	SEG A SEX	06h - 08h	04	22	22	44	22	110	R\$ 6.826,60	INDETERMINADO I
MANHÃ DA MASSA	SEG A SÁB	08h - 12h	04	26	26	104	78	234	R\$ 17.160,00	INDETERMINADO II
ÀS 5 ESTRELAS DA MASSA FM	SEG A SEX	11h15 - 11h35	04	22	22	44	00	88	R\$ 6.120,40	INDETERMINADO I
TURMA DA MASSA	SEG A SEX	12h - 14h	02	22	22	44	44	132	R\$ 12.672,00	DETERMINADO
METENDO A COLHER	SEG A SEX	14h - 15h	04	22	22	88	22	154	R\$ 19.404,00	DETERMINADO
TARDE DA MASSA	SEG A SEX	15h - 17h	04	22	22	88	22	154	R\$ 12.936,00	INDETERMINADO II
MASSA DA DE 10	SEG A SÁB	10h - 10h35	04	22	22	88	22	154	R\$ 12.936,00	INDETERMINADO II
	SEG A DOM	16h - 16h35								
	SÁBADO	20h - 20h35								
AS MAIS PEDIDAS	SEG A SEX	17h - 18h	04	22	22	22	00	66	R\$ 3.766,40	INDETERMINADO I
MASSA FM NA GERAL	SEG A SEX	18h - 19h	04	22	22	44	22	110	R\$ 6.826,60	INDETERMINADO I
TAMO JUNTO & MISTURADO NA MASSA FM	SEG A SEX	19h - 20h30	04	22	22	22	22	88	R\$ 4.472,60	INDETERMINADO I
BORA PAPEAR	SEGUNDA	21h30 - 23h	03	04	04	04	12	24	R\$ 960,00	ROTATIVO 2
MINHA SAUDADE É VOCÊ	DOM A QUI	21h30 - 23h	04	22	22	44	44	132	R\$ 6.758,40	ROTATIVO 2
MASSA RETRÔ	SÁB E DOM	07h - 08h	04	08	08	08	00	24	R\$ 1.536,00	INDETERMINADO II
		19h - 20h	04	08	08	08	00	24	R\$ 1.228,80	ROTATIVO 2
PEÃO MASSA	SÁB E DOM	18h - 19h	04	08	08	16	08	40	R\$ 2.784,00	INDETERMINADO II
BOTECO DA MASSA	SEXTA	21h30 - 23h	04	04	04	12	08	28	R\$ 1.612,80	ROTATIVO 2
BATIDÃO DA MASSA	SÁB E DOM	12h - 14h	04	08	08	16	08	40	R\$ 2.784,00	INDETERMINADO II
ALÔ DA MASSA	SÁBADO	14h - 16h	04	04	04	12	04	24	R\$ 1.872,00	INDETERMINADO II
ESQUENTA MASSA FM	SÁBADO	22h - 23h	04	04	04	16	08	32	R\$ 1.996,80	ROTATIVO 2
HORA MASSA**	SÁBADO	17h - 21h	04	20	20	20	00	60	R\$ 3.840,00	INDETERMINADO II
	DOMINGO	8h - 14h - 17h								
BOM DIA MASSA	DOMINGO	05h - 07h	02	22	22	44	22	110	R\$ 4.529,80	ROTATIVO 1
TOCA TUDO MASSA FM	DOMINGO	08h - 12h	04	04	04	24	08	40	R\$ 3.456,00	INDETERMINADO II

AÇÃO INSTITUCIONAL

FORMATO	DIA	HORÁRIO	Nº DE COTAS	AB. 5"	ENC. 5"	SPOT 30"	VINHETA PASSAGEM	FREQ. MENSAL	INVESTIMENTO	PREÇO BASE ESPECIAL
									MENSAL - 1 COTA	
NOTÍCIAS DA MASSA	SEG A SEX	09h - 17h	04	176	00	176	00	352	R\$ 21.964,80	ROTATIVO 2
	SÁB E DOM	07h - 20h								
***HORA CERTA "A", "B" ou "C"	SEG A DOM	Descrição abaixo	04	60	00	150	00	210	R\$ 17.976,00	INDETERMINADO I

AÇÃO PROMOCIONAL

AÇÃO	DURAÇÃO	CHAMADA ¹ 15"	CHAMADA ² 15"	FLASH AO VIVO 60"	INVESTIMENTO 1 COTA
AMARELINHO DA MASSA	1 HORA	07	03	02	R\$ 2.250,00
AMARELINHO DA MASSA	2 HORAS	10	05	04	R\$ 3.414,00

Obs. Amarelinho da Massa: chamada 1 - antecedendo o dia da ação; chamada 2 - no dia da ação. Estrutura: Unidade Móvel Massa FM | 2 promotoras e 1 locutor | Inflável | Brindes para distribuição

OBSERVAÇÕES: Programas em **Negrito** são veiculados em rede.

**Hora Massa: Programa com duração de 1 hora, sem intervalos comerciais.

***Hora Certa - valor por cota (A, B ou C)

Hora Certa "A" - SEG A SEX - 06h15 - 09h15 - 12h35 - 15h15 - 18h15 / SÁBADO - 06h25 - 09h25 - 12h25 - 15h25 - 17h55 / DOMINGO - 05h55 - 09h25 - 12h25 - 15h25 - 17h55

Hora Certa "B" - SEG A SEX - 07h25 - 10h35 - 13h15 - 16h35 - 19h35 / SÁBADO - 06h55 - 10h35 - 13h25 - 16h35 - 18h55 / DOMINGO - 06h55 - 10h35 - 13h25 - 16h35 - 18h55

Hora Certa "C" - SEG A SEX - 08h15 - 11h35 - 14h15 - 17h15 - 19h55 / SÁBADO - 08h25 - 11h25 - 14h35 - 16h55 - 19h55 / DOMINGO - 07h55 - 10h55 - 14h55 - 16h55 - 19h55

TABELA DE CONVERSÃO	MÉDIA DETERMINADA	AMARELINHO
5" = 30% do comercial de 30" 10" = 50% do comercial de 30" 15" = 70% do comercial de 30" 45" = 150% do comercial de 30" 60" = 200% do comercial de 30"	Mídia Avulsa - Será com base no Determinado de 30" Testemunhal 60" = 250% do Determinado de 30" Flash 60" = 230% do Determinado de 30" *Obs: testemunhal de 30" tem o valor referente a 70% do valor do testemunhal de 60"	Chamada 15" = 70% do Rotativo 06h as 24h Flash 60" = 230% do Determinado Promotor/ Locutor = R\$ 750 *Obs: Amarelinho 1 hora contém: 10 Chamadas 15" / 2 Flash 60" / 1 Locutor / 2 Promotoras Amarelinho 2 hora contém: 15 Chamadas 15" / 4 Flash 60" / 1 Locutor / 2 Promotoras

www.massafm.com.br

Av. Das Aguias, 108W - Bairro: Jd. Aeroporto - Nova Mutum - MT - Cep: 78450-000 / Telefone Contato/Ouvinte: (65) 3308-4280 e (65) 9 9938-3413



TABELA DE PREÇOS

Validade: 01 de Fevereiro/24 a 31 de Janeiro/25

REGIÃO/PRAÇA	FREQÜÊNCIA	ROTATIVO 1 - 30" 24h ÀS 06h	ROTATIVO 2 - 30" 06h ÀS 00h	INDETERMINADO I - 30" 06h ÀS 21h	INDETERMINADO II - 30" 07h ÀS 19h	DETERMINADO - 30"
RONDONÓPOLIS MT	94.1	R\$ 108,00	R\$ 146,00	R\$ 163,00	R\$ 183,00	R\$ 275,00

PATROCÍNIO DE PROGRAMAS

PROGRAMA	DIA	HORÁRIO	Nº DE COTAS	AB. 5"	ENC. 5"	SPOT 30"	VINHETA PASSAGEM	FREQ. MENSAL	INVESTIMENTO	PREÇO BASE ESPECIAL
									MENSAL - POR COTA	
COMPANHIA DA MASSA	SEG A SÁB	23h - 04h	04	30	30	120	30	210	R\$ 15.876,00	ROTATIVO 1
	DOMINGO	23h - 05h								
PÉ NA ESTRADA	SEG A SÁB	04h - 06h	04	26	26	52	26	130	R\$ 8.143,20	ROTATIVO 1
MICROFONE ABERTO	SEG A SEX	06h - 08h	04	22	22	44	22	110	R\$ 10.399,40	INDETERMINADO I
MANHÃ DA MASSA	SEG A SÁB	08h - 12h	04	26	26	104	78	234	R\$ 26.169,00	INDETERMINADO II
ÀS 5 ESTRELAS DA MASSA FM	SEG A SEX	11h15 - 11h35	04	22	22	44	00	88	R\$ 9.323,60	INDETERMINADO I
TURMA DA MASSA	SEG A SEX	12h - 14h	02	22	22	44	44	132	R\$ 19.360,00	DETERMINADO
METENDO A COLHER	SEG A SEX	14h - 15h	04	22	22	88	22	154	R\$ 29.645,00	DETERMINADO
TARDE DA MASSA	SEG A SEX	15h - 17h	04	22	22	88	22	154	R\$ 19.727,40	INDETERMINADO II
MASSA DA DE 10	SEG A SÁB	10h - 10h35	04	22	22	88	22	154	R\$ 19.727,40	INDETERMINADO II
	SEG A DOM	16h - 16h35								
	SÁBADO	20h - 20h35								
AS MAIS PEDIDAS	SEG A SEX	17h - 18h	04	22	22	22	00	66	R\$ 5.737,60	INDETERMINADO I
MASSA FM NA GERAL	SEG A SEX	18h - 19h	04	22	22	44	22	110	R\$ 10.399,40	INDETERMINADO I
TAMO JUNTO & MISTURADO NA MASSA FM	SEG A SEX	19h - 20h30	04	22	22	22	22	88	R\$ 6.813,40	INDETERMINADO I
BORA PAPEAR	SEGUNDA	21h30 - 23h	03	04	04	04	12	24	R\$ 1.460,00	ROTATIVO 2
MINHA SAUDADE É VOCÊ	DOM A QUI	21h30 - 23h	04	22	22	44	44	132	R\$ 10.278,40	ROTATIVO 2
MASSA RETRÔ	SÁB E DOM	07h - 08h	04	08	08	08	00	24	R\$ 2.342,40	INDETERMINADO II
		19h - 20h	04	08	08	08	00	24	R\$ 1.868,80	ROTATIVO 2
PEÃO MASSA	SÁB E DOM	18h - 19h	04	08	08	16	08	40	R\$ 4.245,60	INDETERMINADO II
BOTECO DA MASSA	SEXTA	21h30 - 23h	04	04	04	12	08	28	R\$ 2.452,80	ROTATIVO 2
BATIDÃO DA MASSA	SÁB E DOM	12h - 14h	04	08	08	16	08	40	R\$ 4.245,60	INDETERMINADO II
ALÔ DA MASSA	SÁBADO	14h - 16h	04	04	04	12	04	24	R\$ 2.854,80	INDETERMINADO II
ESQUENTA MASSA FM	SÁBADO	22h - 23h	04	04	04	16	08	32	R\$ 3.036,80	ROTATIVO 2
HORA MASSA**	SÁBADO	17h - 21h	04	20	20	20	00	60	R\$ 5.856,00	INDETERMINADO II
	DOMINGO	8h - 14h - 17h								
BOM DIA MASSA	DOMINGO	05h - 07h	02	22	22	44	22	110	R\$ 6.890,40	ROTATIVO 1
TOCA TUDO MASSA FM	DOMINGO	08h - 12h	04	04	04	24	08	40	R\$ 5.270,40	INDETERMINADO II

AÇÃO INSTITUCIONAL

FORMATO	DIA	HORÁRIO	Nº DE COTAS	AB. 5"	ENC. 5"	SPOT 30"	VINHETA PASSAGEM	FREQ. MENSAL	INVESTIMENTO	PREÇO BASE ESPECIAL
									MENSAL - 1 COTA	
NOTÍCIAS DA MASSA	SEG A SEX	09h - 17h	04	176	00	176	00	352	R\$ 33.404,80	ROTATIVO 2
	SÁB E DOM	07h - 20h								
***HORA CERTA "A", "B" ou "C"	SEG A DOM	Descrição abaixo	04	60	00	150	00	210	R\$ 27.384,00	INDETERMINADO I

AÇÃO PROMOCIONAL

AÇÃO	DURAÇÃO	CHAMADA ¹ 15"	CHAMADA ² 15"	FLASH AO VIVO 60"	INVESTIMENTO 1 COTA
AMARELINHO DA MASSA	1 HORA	07	03	02	R\$ 3.038,00
AMARELINHO DA MASSA	2 HORAS	10	05	04	R\$ 4.815,00

Obs. Amarelinho da Massa: chamada 1 - antecedendo o dia da ação; chamada 2 - no dia da ação. Estrutura: Unidade Móvel Massa FM | 2 promotoras e 1 locutor | Inflável | Brindes para distribuição

OBSERVAÇÕES: Programas em **Negrito** são veiculados em rede.

**Hora Massa: Programa com duração de 1 hora, sem intervalos comerciais.

***Hora Certa - valor por cota (A, B ou C)

Hora Certa "A" - SEG A SEX - 06h15 - 09h15 - 12h35 - 15h15 - 18h15 / SÁBADO - 06h25 - 09h25 - 12h25 - 15h25 - 17h55 / DOMINGO - 05h55 - 09h25 - 12h25 - 15h25 - 17h55

Hora Certa "B" - SEG A SEX - 07h25 - 10h35 - 13h15 - 16h35 - 19h35 / SÁBADO - 06h55 - 10h35 - 13h25 - 16h35 - 18h55 / DOMINGO - 06h55 - 10h35 - 13h25 - 16h35 - 18h55

Hora Certa "C" - SEG A SEX - 08h15 - 11h35 - 14h15 - 17h15 - 19h55 / SÁBADO - 08h25 - 11h25 - 14h35 - 16h55 - 19h55 / DOMINGO - 07h55 - 10h55 - 14h55 - 16h55 - 19h55

TABELA DE CONVERSÃO	MÉDIA DETERMINADA	AMARELINHO
5" = 30% do comercial de 30" 10" = 50% do comercial de 30" 15" = 70% do comercial de 30" 45" = 150% do comercial de 30" 60" = 200% do comercial de 30"	Mídia Avulsa - Será com base no Determinado de 30" Testemunhal 60" = 250% do Determinado de 30" Flash 60" = 230% do Determinado de 30" *Obs: testemunhal de 30" tem o valor referente a 70% do valor do testemunhal de 60"	Chamada 15" = 70% do Rotativo 06h as 24h Flash 60" = 230% do Determinado Promotor/Locutor = R\$ 750 *Obs: Amarelinho 1 hora contém: 10 Chamadas 15" / 2 Flash 60" / 1 Locutor / 2 Promotoras Amarelinho 2 hora contém: 15 Chamadas 15" / 4 Flash 60" / 1 Locutor / 2 Promotoras

www.massafm.com.br

Av. Itrio Correa Da Costa, 3320 - Bairro: Jardim Belo Horizonte - Rondonópolis - MT - Cep 78.705.540 / Telefone Contato/Ouvinte: (66) 3423 1226 e (66) 9 9642-9240



TABELA DE PREÇOS

Validade: 01 de Fevereiro/24 a 31 de Janeiro/25

REGIÃO/PRAÇA	FREQÜÊNCIA	ROTATIVO 1 - 30" 24h AS 06h	ROTATIVO 2 - 30" 06h AS 00h	INDETERMINADO I - 30" 06h AS 21h	INDETERMINADO II - 30" 07h AS 19h	DETERMINADO - 30"
CUIABÁ MT	90.1	R\$ 199,00	R\$ 270,00	R\$ 301,00	R\$ 338,00	R\$ 507,00

PATROCÍNIO DE PROGRAMAS

PROGRAMA	DIA	HORÁRIO	Nº DE COTAS	AB. 5"	ENC. 5"	SPOT 30"	VINHETA PASSAGEM	FREQ. MENSAL	INVESTIMENTO	PREÇO BASE ESPECIAL
									MENSAL - POR COTA	
COMPANHIA DA MASSA	SEG A SÁB	23h - 04h	04	30	30	120	30	210	R\$ 29.253,00	ROTATIVO 1
	DOMINGO	23h - 05h								
PÉ NA ESTRADA	SEG A SÁB	04h - 06h	04	26	26	52	26	130	R\$ 15.004,60	ROTATIVO 1
MICROFONE ABERTO	SEG A SEX	06h - 08h	04	22	22	44	22	110	R\$ 19.203,80	INDETERMINADO I
MANHÃ DA MASSA	SEG A SÁB	08h - 12h	04	26	26	104	78	234	R\$ 48.334,00	INDETERMINADO II
AS 5 ESTRELAS DA MASSA FM	SEG A SEX	11h15 - 11h35	04	22	22	44	00	88	R\$ 17.217,20	INDETERMINADO I
TURMA DA MASSA	SEG A SEX	12h - 14h	02	22	22	44	44	132	R\$ 35.692,80	DETERMINADO
METENDO A COLHER	SEG A SEX	14h - 15h	04	22	22	88	22	154	R\$ 54.654,60	DETERMINADO
TARDE DA MASSA	SEG A SEX	15h - 17h	04	22	22	88	22	154	R\$ 36.436,40	INDETERMINADO II
MASSA DA DE 10	SEG A SÁB	10h - 10h35	04	22	22	88	22	154	R\$ 36.436,40	INDETERMINADO II
	SEG A DOM	16h - 16h35								
	SÁBADO	20h - 20h35								
AS MAIS PEDIDAS	SEG A SEX	17h - 18h	04	22	22	22	00	66	R\$ 10.595,20	INDETERMINADO I
MASSA FM NA GERAL	SEG A SEX	18h - 19h	04	22	22	44	22	110	R\$ 19.203,80	INDETERMINADO I
TAMO JUNTO & MISTURADO NA MASSA FM	SEG A SEX	19h - 20h30	04	22	22	22	22	88	R\$ 12.581,80	INDETERMINADO I
BORA PAPEAR	SEGUNDA	21h30 - 23h	03	04	04	04	12	24	R\$ 2.700,00	ROTATIVO 2
MINHA SAUDADE É VOCÊ	DOM A QUI	21h30 - 23h	04	22	22	44	44	132	R\$ 19.008,00	ROTATIVO 2
MASSA RETRÔ	SÁB E DOM	07h - 08h	04	08	08	08	00	24	R\$ 4.326,40	INDETERMINADO II
		19h - 20h	04	08	08	08	00	24	R\$ 3.456,00	ROTATIVO 2
PEÃO MASSA	SÁB E DOM	18h - 19h	04	08	08	16	08	40	R\$ 7.841,60	INDETERMINADO II
BOTECO DA MASSA	SEXTA	21h30 - 23h	04	04	04	12	08	28	R\$ 4.536,00	ROTATIVO 2
BATIDÃO DA MASSA	SÁB E DOM	12h - 14h	04	08	08	16	08	40	R\$ 7.841,60	INDETERMINADO II
ALÔ DA MASSA	SÁBADO	14h - 16h	04	04	04	12	04	24	R\$ 5.272,80	INDETERMINADO II
ESQUENTA MASSA FM	SÁBADO	22h - 23h	04	04	04	16	08	32	R\$ 5.616,00	ROTATIVO 2
HORA MASSA**	SÁBADO	17h - 21h	04	20	20	20	00	60	R\$ 10.816,00	INDETERMINADO II
		8h - 14h - 17h								
BOM DIA MASSA	DOMINGO	05h - 07h	02	22	22	44	22	110	R\$ 12.696,20	ROTATIVO 1
TOCA TUDO MASSA FM	DOMINGO	08h - 12h	04	04	04	24	08	40	R\$ 9.734,40	INDETERMINADO II

AÇÃO INSTITUCIONAL

FORMATO	DIA	HORÁRIO	Nº DE COTAS	AB. 5"	ENC. 5"	SPOT 30"	VINHETA PASSAGEM	FREQ. MENSAL	INVESTIMENTO	PREÇO BASE ESPECIAL
									MENSAL - 1 COTA	
NOTÍCIAS DA MASSA	SEG A SEX	09h - 17h	04	176	00	176	00	352	R\$ 61.776,00	ROTATIVO 2
	SÁB E DOM	07h - 20h								
***HORA CERTA "A", "B" ou "C"	SEG A DOM	Descrição abaixo	04	60	00	150	00	210	R\$ 50.568,00	INDETERMINADO I

AÇÃO PROMOCIONAL

AÇÃO	DURAÇÃO	CHAMADA ¹ 15"	CHAMADA ² 15"	FLASH AO VIVO 60"	INVESTIMENTO 1 COTA
AMARELINHO DA MASSA	1 HORA	07	03	02	R\$ 4.972,00
AMARELINHO DA MASSA	2 HORAS	10	05	04	R\$ 8.249,00

Obs. Amarelinho da Massa: chamada 1 - antecedendo o dia da ação; chamada 2 - no dia da ação. Estrutura: Unidade Móvel Massa FM | 2 promotoras e 1 locutor | Inflável | Brindes para distribuição

OBSERVAÇÕES: Programas em **Negrito** são veiculados em rede.

**Hora Massa: Programa com duração de 1 hora, sem intervalos comerciais.

***Hora Certa - valor por cota (A, B ou C)

Hora Certa "A" - SEG A SEX - 06h15 - 09h15 - 12h35 - 15h15 - 18h15/ SÁBADO - 06h25 - 09h25 - 12h25 - 15h25 - 17h55/ DOMINGO - 05h55 - 09h25 - 12h25 - 15h25 - 17h55

Hora Certa "B" - SEG A SEX - 07h25 - 10h35 - 13h15 - 16h35 - 19h35/ SÁBADO - 06h55 - 10h35 - 13h25 - 16h35 - 18h55/ DOMINGO - 06h55 - 10h35 - 13h25 - 16h35 - 18h55

Hora Certa "C" - SEG A SEX - 08h15 - 11h35 - 14h15 - 17h15 - 19h55/ SÁBADO - 08h25 - 11h25 - 14h35 - 16h55 - 19h55/ DOMINGO - 07h55 - 10h55 - 14h55 - 16h55 - 19h55

TABELA DE CONVERSÃO	MÉDIA DETERMINADA	AMARELINHO
5" = 30% do comercial de 30" 10" = 50% do comercial de 30" 15" = 70% do comercial de 30" 45" = 150% do comercial de 30" 60" = 200% do comercial de 30"	Mídia Avulsa - Será com base no Determinado de 30" Testemunhal 60" = 250% do Determinado de 30" Flash 60" = 230% do Determinado de 30" *Obs: testemunhal de 30" tem o valor referente a 70% do valor do testemunhal de 60"	Chamada 15" = 70% do Rotativo 06h as 24h Flash 60" = 230% do Determinado Promotor/ Locutor = R\$ 750 *Obs: Amarelinho 1 hora contém: 10 Chamadas 15" / 2 Flash 60" / 1 Locutor / 2 Promotoras Amarelinho 2 hora contém: 15 Chamadas 15" / 4 Flash 60" / 1 Locutor / 2 Promotoras

www.massafm.com.br

Rua Mestre Teodoro Lourenço da Costa, 23 - Alvorada, Cuiabá - MT, CEP: 78098-500

Maranhão

São Luís
Imperatriz





TABELA DE PREÇOS

Validade: 01 de Fevereiro/24 a 31 de Janeiro/25

REGIÃO/PRAÇA	FREQUÊNCIA	ROTATIVO 1 - 30" 24h AS 06h	ROTATIVO 2 - 30" 06h AS 00h	INDETERMINADO I - 30" 06h AS 21h	INDETERMINADO II - 30" 07h AS 19h	DETERMINADO - 30"
SÃO LUIS MA	98.5	R\$ 57,00	R\$ 77,00	R\$ 85,00	R\$ 96,00	R\$ 144,00

PATROCÍNIO DE PROGRAMAS

PROGRAMA	DIA	HORÁRIO	Nº DE COTAS	AB. 5"	ENC. 5"	SPOT 30"	VINHETA PASSAGEM	FREQ. MENSAL	INVESTIMENTO	PREÇO BASE ESPECIAL
									MENSAL - POR COTA	
COMPANHIA DA MASSA	SEG A SÁB	23h - 04h	04	30	30	120	30	210	R\$ 8.379,00	ROTATIVO 1
	DOMINGO	23h - 05h								
PÉ NA ESTRADA	SEG A SÁB	04h - 06h	04	26	26	52	26	130	R\$ 4.297,80	ROTATIVO 1
MICROFONE ABERTO	SEG A SEX	06h - 08h	04	22	22	44	22	110	R\$ 5.423,00	INDETERMINADO I
MANHÃ DA MASSA	SEG A SÁB	06h - 12h	04	26	26	104	78	234	R\$ 13.728,00	INDETERMINADO II
AS 5 ESTRELAS DA MASSA FM	SEG A SEX	11h15 - 11h35	04	22	22	44	00	88	R\$ 4.862,00	INDETERMINADO I
TURMA DA MASSA	SEG A SEX	12h - 14h	02	22	22	44	44	132	R\$ 10.137,60	DETERMINADO
METENDO A COLHER	SEG A SEX	14h - 15h	04	22	22	88	22	154	R\$ 15.523,20	DETERMINADO
TARDE DA MASSA	SEG A SEX	15h - 17h	04	22	22	88	22	154	R\$ 10.348,80	INDETERMINADO II
MASSA DA DE 10	SEG A SÁB	10h - 10h35	04	22	22	88	22	154	R\$ 10.348,80	INDETERMINADO II
	SEG A DOM	16h - 16h35								
	SÁBADO	20h - 20h35								
AS MAIS PEDIDAS	SEG A SEX	17h - 18h	04	22	22	22	00	66	R\$ 2.992,00	INDETERMINADO I
MASSA FM NA GERAL	SEG A SEX	18h - 19h	04	22	22	44	22	110	R\$ 5.423,00	INDETERMINADO I
TAMO JUNTO & MISTURADO NA MASSA FM	SEG A SEX	19h - 20h30	04	22	22	22	22	88	R\$ 3.553,00	INDETERMINADO I
BORA PAPEAR	SEGUNDA	21h30 - 23h	03	04	04	04	12	24	R\$ 770,00	ROTATIVO 2
MINHA SAUDADE É VOCÊ	DOM A QUI	21h30 - 23h	04	22	22	44	44	132	R\$ 5.420,80	ROTATIVO 2
MASSA RETRÔ	SÁB E DOM	07h - 08h	04	08	08	08	00	24	R\$ 1.228,80	INDETERMINADO II
	SÁB E DOM	19h - 20h	04	08	08	08	00	24	R\$ 985,60	ROTATIVO 2
PEÃO MASSA	SÁB E DOM	18h - 19h	04	08	08	16	08	40	R\$ 2.227,20	INDETERMINADO II
BOTECO DA MASSA	SEXTA	21h30 - 23h	04	04	04	12	08	28	R\$ 1.293,60	ROTATIVO 2
BATIDÃO DA MASSA	SÁB E DOM	12h - 14h	04	08	08	16	08	40	R\$ 2.227,20	INDETERMINADO II
ALÔ DA MASSA	SÁBADO	14h - 16h	04	04	04	12	04	24	R\$ 1.497,60	INDETERMINADO II
ESQUENTA MASSA FM	SÁBADO	22h - 23h	04	04	04	16	08	32	R\$ 1.601,60	ROTATIVO 2
HORA MASSA**	SÁBADO	17h - 21h	04	20	20	20	00	60	R\$ 3.072,00	INDETERMINADO II
	DOMINGO	8h - 14h - 17h								
BOM DIA MASSA	DOMINGO	05h - 07h	02	22	22	44	22	110	R\$ 3.636,60	ROTATIVO 1
TOCA TUDO MASSA FM	DOMINGO	08h - 12h	04	04	04	24	08	40	R\$ 2.764,80	INDETERMINADO II

AÇÃO INSTITUCIONAL

FORMATO	DIA	HORÁRIO	Nº DE COTAS	AB. 5"	ENC. 5"	SPOT 30"	VINHETA PASSAGEM	FREQ. MENSAL	INVESTIMENTO	PREÇO BASE ESPECIAL
									MENSAL - 1 COTA	
NOTÍCIAS DA MASSA	SEG A SEX	09h - 17h	04	176	00	176	00	352	R\$ 17.617,60	ROTATIVO 2
	SÁB E DOM	07h - 20h								
***HORA CERTA "A", "B" ou "C"	SEG A DOM	Descrição abaixo	04	60	00	150	00	210	R\$ 14.280,00	INDETERMINADO I

AÇÃO PROMOCIONAL

AÇÃO	DURAÇÃO	CHAMADA ¹ 15"	CHAMADA ² 15"	FLASH AO VIVO 60"	INVESTIMENTO 1 COTA
AMARELINHO DA MASSA	1 HORA	07	03	02	R\$ 1.951,00
AMARELINHO DA MASSA	2 HORAS	10	05	04	R\$ 2.882,50

Obs. Amarelinho da Massa: chamada 1 - antecedendo o dia da ação; chamada 2 - no dia da ação. Estrutura: Unidade Móvel Massa FM | 2 promotoras e 1 locutor | Inflável | Brindes para distribuição

OBSERVAÇÕES: Programas em Negrito são veiculados em rede.

**Hora Massa: Programa com duração de 1 hora, sem intervalos comerciais.

***Hora Certa - valor por cota (A, B ou C)

Hora Certa "A" - SEG A SEX - 06h15 - 09h15 - 12h35 - 15h15 - 18h15/ SÁBADO - 06h25 - 09h25 - 12h25 - 15h25 - 17h55/ DOMINGO - 05h55 - 09h25 - 12h25 - 15h25 - 17h55

Hora Certa "B" - SEG A SEX - 07h25 - 10h35 - 13h15 - 16h35 - 19h35 / SÁBADO - 06h55 - 10h35 - 13h25 - 16h35 - 18h55 / DOMINGO - 06h55 - 10h35 - 13h25 - 16h35 - 18h55

Hora Certa "C" - SEG A SEX - 08h15 - 11h35 - 14h15 - 17h15 - 19h55/ SÁBADO - 08h25 - 11h25 - 14h35 - 16h55 - 19h55 / DOMINGO - 07h55 - 10h55 - 14h55 - 16h55 - 19h55

TABELA DE CONVERSÃO	MÍDIA DETERMINADA	AMARELINHO
5" = 30% do comercial de 30" 10" = 50% do comercial de 30" 15" = 70% do comercial de 30" 45" = 150% do comercial de 30" 60" = 200% do comercial de 30"	Mídia Avulsa - Será com base no Determinado de 30" Testemunhal 60" = 250% do Determinado de 30" Flash 60" = 230% do Determinado de 30" *Obs: testemunhal de 30" tem o valor referente a 70% do valor do testemunhal de 60"	Chamada 15" = 70% do Rotativo 06h as 24h Flash 60" = 230% do Determinado Promotor/ Locutor = R\$ 750 *Obs: Amarelinho 1 hora contém: 10 Chamadas 15" / 2 Flash 60" / 1 Locutor / 2 Promotoras Amarelinho 2 hora contém: 15 Chamadas 15" / 4 Flash 60" / 1 Locutor / 2 Promotoras

www.massafm.com.br

Estrada De Ribamar N03 Quadra E Lote Saramanta / Cep: 65110-000 / Bairro: Trizidela - São Luis - Ma / Telefone Contato/Ouvinte: (98) 98879 - 6938



TABELA DE PREÇOS

Validade: 01 de Fevereiro/24 a 31 de Janeiro/25

REGIÃO/PRAÇA	FREQUÊNCIA	ROTATIVO 1 - 30" 24h ÀS 06h	ROTATIVO 2 - 30" 06h ÀS 00h	INDETERMINADO I - 30" 06h ÀS 21h	INDETERMINADO II - 30" 07h ÀS 19h	DETERMINADO - 30"
IMPERATRIZ MA	95.9	R\$ 114,00	R\$ 155,00	R\$ 173,00	R\$ 194,00	R\$ 291,00

PATROCÍNIO DE PROGRAMAS

PROGRAMA	DIA	HORÁRIO	Nº DE COTAS	AB. 5"	ENC. 5"	SPOT 30"	VINHETA PASSAGEM	FREQ. MENSAL	INVESTIMENTO	PREÇO BASE ESPECIAL
									MENSAL - POR COTA	
COMPANHIA DA MASSA	SEG A SÁB	23h - 04h	04	30	30	120	30	210	R\$ 16.758,00	ROTATIVO 1
	DOMINGO	23h - 05h								
PÉ NA ESTRADA	SEG A SÁB	04h - 06h	04	26	26	52	26	130	R\$ 8.595,60	ROTATIVO 1
MICROFONE ABERTO	SEG A SEX	06h - 08h	04	22	22	44	22	110	R\$ 11.037,40	INDETERMINADO I
MANHÃ DA MASSA	SEG A SÁB	08h - 12h	04	26	26	104	78	234	R\$ 27.742,00	INDETERMINADO II
AS 5 ESTRELAS DA MASSA FM	SEG A SEX	11h15 - 11h35	04	22	22	44	00	88	R\$ 9.895,60	INDETERMINADO I
TURMA DA MASSA	SEG A SEX	12h - 14h	02	22	22	44	44	132	R\$ 20.486,40	DETERMINADO
METENDO A COLHER	SEG A SEX	14h - 15h	04	22	22	88	22	154	R\$ 31.369,80	DETERMINADO
TARDE DA MASSA	SEG A SEX	15h - 17h	04	22	22	88	22	154	R\$ 20.913,20	INDETERMINADO II
MASSA DA DE 10	SEG A SÁB	10h - 10h35	04	22	22	88	22	154	R\$ 20.913,20	INDETERMINADO II
	SEG A DOM	16h - 16h35								
	SÁBADO	20h - 20h35								
AS MAIS PEDIDAS	SEG A SEX	17h - 18h	04	22	22	22	00	66	R\$ 6.089,60	INDETERMINADO I
MASSA FM NA GERAL	SEG A SEX	18h - 19h	04	22	22	44	22	110	R\$ 11.037,40	INDETERMINADO I
TAMO JUNTO & MISTURADO NA MASSA FM	SEG A SEX	19h - 20h30	04	22	22	22	22	88	R\$ 7.231,40	INDETERMINADO I
BORA PAPEAR	SEGUNDA	21h30 - 23h	03	04	04	04	12	24	R\$ 1.550,00	ROTATIVO 2
MINHA SAUDADE É VOCÊ	DOM A QUI	21h30 - 23h	04	22	22	44	44	132	R\$ 10.912,00	ROTATIVO 2
MASSA RETRÔ	SÁB E DOM	07h - 08h	04	08	08	08	00	24	R\$ 2.483,20	INDETERMINADO II
		19h - 20h	04	08	08	08	00	24	R\$ 1.984,00	ROTATIVO 2
PEÃO MASSA	SÁB E DOM	18h - 19h	04	08	08	16	08	40	R\$ 4.500,80	INDETERMINADO II
BOTECO DA MASSA	SEXTA	21h30 - 23h	04	04	04	12	08	28	R\$ 2.604,00	ROTATIVO 2
BATIDÃO DA MASSA	SÁB E DOM	12h - 14h	04	08	08	16	08	40	R\$ 4.500,80	INDETERMINADO II
ALÔ DA MASSA	SÁBADO	14h - 16h	04	04	04	12	04	24	R\$ 3.026,40	INDETERMINADO II
ESQUENTA MASSA FM	SÁBADO	22h - 23h	04	04	04	16	08	32	R\$ 3.224,00	ROTATIVO 2
HORA MASSA**	SÁBADO	17h - 21h	04	20	20	20	00	60	R\$ 6.208,00	INDETERMINADO II
		DOMINGO								
BOM DIA MASSA	DOMINGO	05h - 07h	02	22	22	44	22	110	R\$ 7.273,20	ROTATIVO 1
TOCA TUDO MASSA FM	DOMINGO	08h - 12h	04	04	04	24	08	40	R\$ 5.587,20	INDETERMINADO II

AÇÃO INSTITUCIONAL

FORMATO	DIA	HORÁRIO	Nº DE COTAS	AB. 5"	ENC. 5"	SPOT 30"	VINHETA PASSAGEM	FREQ. MENSAL	INVESTIMENTO	PREÇO BASE ESPECIAL
									MENSAL - 1 COTA	
NOTÍCIAS DA MASSA	SEG A SEX	09h - 17h	04	176	00	176	00	352	R\$ 35.464,00	ROTATIVO 2
	SÁB E DOM	07h - 20h								
***HORA CERTA "A", "B" ou "C"	SEG A DOM	Descrição abaixo	04	60	00	150	00	210	R\$ 29.064,00	INDETERMINADO I

AÇÃO PROMOCIONAL

AÇÃO	DURAÇÃO	CHAMADA ¹ 15"	CHAMADA ² 15"	FLASH AO VIVO 60"	INVESTIMENTO 1 COTA
AMARELINHO DA MASSA	1 HORA	07	03	02	R\$ 3.173,00
AMARELINHO DA MASSA	2 HORAS	10	05	04	R\$ 5.053,50

Obs. Amarelinho da Massa: chamada 1 - antecedendo o dia da ação; chamada 2 - no dia da ação. Estrutura: Unidade Móvel Massa FM | 2 motoristas e 1 locutor | Inflável | Brindes para distribuição

OBSERVAÇÕES: Programas em **Negrito** são veiculados em rede.

**Hora Massa: Programa com duração de 1 hora, sem intervalos comerciais.

***Hora Certa - valor por cota (A, B ou C)

Hora Certa "A" - SEG A SEX - 06h15 - 09h15 - 12h35 - 15h15 - 18h15/ SÁBADO - 06h25 - 09h25 - 12h25 - 15h25 - 17h55/ DOMINGO - 05h55 - 09h25 - 12h25 - 15h25 - 17h55

Hora Certa "B" - SEG A SEX - 07h25 - 10h35 - 13h15 - 16h35 - 19h35/ SÁBADO - 06h55 - 10h35 - 13h25 - 16h35 - 18h55/ DOMINGO - 06h55 - 10h35 - 13h25 - 16h35 - 18h55

Hora Certa "C" - SEG A SEX - 08h15 - 11h35 - 14h15 - 17h15 - 19h55/ SÁBADO - 08h25 - 11h25 - 14h35 - 16h55 - 19h55/ DOMINGO - 07h55 - 10h55 - 14h55 - 16h55 - 19h55

TABELA DE CONVERSÃO	MÍDIA DETERMINADA	AMARELINHO
5" = 30% do comercial de 30" 10" = 50% do comercial de 30" 15" = 70% do comercial de 30" 45" = 150% do comercial de 30" 60" = 200% do comercial de 30"	Mídia Avulsa - Será com base no Determinado de 30" Testemunhal 60" = 250% do Determinado de 30" Flash 60" = 230% do Determinado de 30" *Obs: testemunhal de 30" tem o valor referente a 70% do valor do testemunhal de 60"	Chamada 15" = 70% do Rotativo 06h as 24h Flash 60" = 230% do Determinado Promotor/ Locutor = R\$ 750 *Obs: Amarelinho 1 hora contém: 10 Chamadas 15" / 2 Flash 60" / 1 Locutor / 2 Promotoras Amarelinho 2 hora contém: 15 Chamadas 15" / 4 Flash 60" / 1 Locutor / 2 Promotoras

www.massafm.com.br

Rua Coronel Mario Andreza 150 - Maranhão Novo - CEP: 65.903-087 - Imperatriz - MA

Minas Gerais

Ouro Fino

Paraíso





TABELA DE PREÇOS

Validade: 01 de Fevereiro/24 a 31 de Janeiro/25

REGIÃO/PRAÇA	FREQÜÊNCIA	ROTATIVO 1 - 30" 24h ÀS 06h	ROTATIVO 2 - 30" 06h ÀS 00h	INDETERMINADO I - 30" 06h ÀS 21h	INDETERMINADO II - 30" 07h ÀS 19h	DETERMINADO - 30"
OURO FINO MG	91.3	R\$ 32,00	R\$ 43,00	R\$ 48,00	R\$ 54,00	R\$ 81,00

PATROCÍNIO DE PROGRAMAS

PROGRAMA	DIA	HORÁRIO	Nº DE COTAS	AB. 5"	ENC. 5"	SPOT 30"	VINHETA PASSAGEM	FREQ. MENSAL	INVESTIMENTO	PREÇO BASE ESPECIAL
									MENSAL - POR COTA	
COMPANHIA DA MASSA	SEG A SÁB	23h - 04h	04	30	30	120	30	210	R\$ 4.704,00	ROTATIVO 1
	DOMINGO	23h - 05h								
PÉ NA ESTRADA	SEG A SÁB	04h - 06h	04	26	26	52	26	130	R\$ 2.412,80	ROTATIVO 1
MICROFONE ABERTO	SEG A SEX	06h - 08h	04	22	22	44	22	110	R\$ 3.062,40	INDETERMINADO I
MANHÃ DA MASSA	SEG A SÁB	08h - 12h	04	26	26	104	78	234	R\$ 7.722,00	INDETERMINADO II
AS 5 ESTRELAS DA MASSA FM	SEG A SEX	11h15 - 11h35	04	22	22	44	00	88	R\$ 2.745,60	INDETERMINADO I
TURMA DA MASSA	SEG A SEX	12h - 14h	02	22	22	44	44	132	R\$ 5.702,40	DETERMINADO
METENDO A COLHER	SEG A SEX	14h - 15h	04	22	22	88	22	154	R\$ 8.731,80	DETERMINADO
TARDE DA MASSA	SEG A SEX	15h - 17h	04	22	22	88	22	154	R\$ 5.821,20	INDETERMINADO II
MASSA DA DE 10	SEG A SÁB	10h - 10h35	04	22	22	88	22	154	R\$ 5.821,20	INDETERMINADO II
	SEG A DOM	16h - 16h35								
	SÁBADO	20h - 20h35								
AS MAIS PEDIDAS	SEG A SEX	17h - 18h	04	22	22	22	00	66	R\$ 1.689,60	INDETERMINADO I
MASSA FM NA GERAL	SEG A SEX	18h - 19h	04	22	22	44	22	110	R\$ 3.062,40	INDETERMINADO I
TAMO JUNTO & MISTURADO NA MASSA FM	SEG A SEX	19h - 20h30	04	22	22	22	22	88	R\$ 2.006,40	INDETERMINADO I
BORA PAPEAR	SEGUNDA	21h30 - 23h	03	04	04	04	12	24	R\$ 430,00	ROTATIVO 2
MINHA SAUDADE É VOCÊ	DOM A QUI	21h30 - 23h	04	22	22	44	44	132	R\$ 3.027,20	ROTATIVO 2
MASSA RETRÔ	SÁB E DOM	07h - 08h	04	08	08	08	00	24	R\$ 691,20	INDETERMINADO II
		19h - 20h	04	08	08	08	00	24	R\$ 550,40	ROTATIVO 2
PEÃO MASSA	SÁB E DOM	18h - 19h	04	08	08	16	08	40	R\$ 1.252,80	INDETERMINADO II
BOTECO DA MASSA	SEXTA	21h30 - 23h	04	04	04	12	08	28	R\$ 722,40	ROTATIVO 2
BATIDÃO DA MASSA	SÁB E DOM	12h - 14h	04	08	08	16	08	40	R\$ 1.252,80	INDETERMINADO II
ALÔ DA MASSA	SÁBADO	14h - 16h	04	04	04	12	04	24	R\$ 842,40	INDETERMINADO II
ESQUENTA MASSA FM	SÁBADO	22h - 23h	04	04	04	16	08	32	R\$ 894,40	ROTATIVO 2
HORA MASSA**	SÁBADO	17h - 21h	04	20	20	20	00	60	R\$ 1.728,00	INDETERMINADO II
	DOMINGO	8h - 14h - 17h								
BOM DIA MASSA	DOMINGO	05h - 07h	02	22	22	44	22	110	R\$ 2.041,60	ROTATIVO 1
TOCA TUDO MASSA FM	DOMINGO	08h - 12h	04	04	04	24	08	40	R\$ 1.555,20	INDETERMINADO II

AÇÃO INSTITUCIONAL

FORMATO	DIA	HORÁRIO	Nº DE COTAS	AB. 5"	ENC. 5"	SPOT 30"	VINHETA PASSAGEM	FREQ. MENSAL	INVESTIMENTO	PREÇO BASE ESPECIAL
									MENSAL - 1 COTA	
NOTÍCIAS DA MASSA	SEG A SEX	09h - 17h	04	176	00	176	00	352	R\$ 9.838,40	ROTATIVO 2
	SÁB E DOM	07h - 20h								
***HORA CERTA "A", "B" ou "C"	SEG A DOM	Descrição abaixo	04	60	00	150	00	210	R\$ 8.064,00	INDETERMINADO I

AÇÃO PROMOCIONAL

AÇÃO	DURAÇÃO	CHAMADA ¹ 15"	CHAMADA ² 15"	FLASH AO VIVO 60"	INVESTIMENTO 1 COTA
AMARELINHO DA MASSA	1 HORA	07	03	02	R\$ 1.423,00
AMARELINHO DA MASSA	2 HORAS	10	05	04	R\$ 1.945,50

Obs. Amarelinho da Massa: chamada 1 - antecedendo o dia da ação; chamada 2 - no dia da ação. Estrutura: Unidade Móvel Massa FM | 2 promotoras e 1 locutor | Infilável | Brindes para distribuição

OBSERVAÇÕES: Programas em **Negrito** são veiculados em rede.

**Hora Massa: Programa com duração de 1 hora, sem intervalos comerciais.

***Hora Certa - valor por cota (A, B ou C)

Hora Certa "A" - SEG A SEX - 06h15 - 09h15 - 12h35 - 15h15 - 18h15/ SÁBADO - 06h25 - 09h25 - 12h25 - 15h25 - 17h55/ DOMINGO - 05h55 - 09h25 - 12h25 - 15h25 - 17h55

Hora Certa "B" - SEG A SEX - 07h25 - 10h35 - 13h15 - 16h35 - 19h35/ SÁBADO - 06h55 - 10h35 - 13h25 - 16h35 - 18h55/ DOMINGO - 06h55 - 10h35 - 13h25 - 16h35 - 18h55

Hora Certa "C" - SEG A SEX - 08h15 - 11h35 - 14h15 - 17h15 - 19h55/ SÁBADO - 08h25 - 11h25 - 14h35 - 16h55 - 19h55/ DOMINGO - 07h55 - 10h55 - 14h55 - 16h55 - 19h55

TABELA DE CONVERSÃO	MÍDIA DETERMINADA	AMARELINHO
5" = 30% do comercial de 30" 10" = 50% do comercial de 30" 15" = 70% do comercial de 30" 45" = 150% do comercial de 30" 60" = 200% do comercial de 30"	Mídia Avulsa - Será com base no Determinado de 30" Testemunhal 60" = 250% do Determinado de 30" Flash 60" = 230% do Determinado de 30" *Obs: testemunhal de 30" tem o valor referente a 70% do valor do testemunhal de 60"	Chamada 15" = 70% do Rotativo 06h as 24h Flash 60" = 230% do Determinado Promotor/ Locutor = R\$ 750 *Obs: Amarelinho 1 hora contém: 10 Chamadas 15" / 2 Flash 60" / 1 Locutor / 2 Promotoras Amarelinho 2 hora contém: 15 Chamadas 15" / 4 Flash 60" / 1 Locutor / 2 Promotoras

www.massafm.com.br

Rua Laura Oliveira de Souza, 111 - S. Judas Tadeu - CEP 37570 000 - Ouro Fino | MG - Fone/Fax: (35) 3441 2405



TABELA DE PREÇOS

Validade: 01 de Fevereiro/24 a 31 de Janeiro/25

REGIÃO/PRAÇA	FREQÜÊNCIA	ROTATIVO 1 - 30" 24h ÀS 06h	ROTATIVO 2 - 30" 06h ÀS 00h	INDETERMINADO I - 30" 06h ÀS 21h	INDETERMINADO II - 30" 07h ÀS 19h	DETERMINADO - 30"
PARAÍSO MG	101.9	R\$ 25,00	R\$ 34,00	R\$ 38,00	R\$ 43,00	R\$ 65,00

PATROCÍNIO DE PROGRAMAS

PROGRAMA	DIA	HORÁRIO	Nº DE COTAS	AB. 5"	ENC. 5"	SPOT 30"	VINHETA PASSAGEM	FREQ. MENSAL	INVESTIMENTO	PREÇO BASE ESPECIAL
									MENSAL - POR COTA	
COMPANHIA DA MASSA	SEG A SÁB	23h - 04h	04	30	30	120	30	210	R\$ 3.675,00	ROTATIVO 1
	DOMINGO	23h - 05h								
PÉ NA ESTRADA	SEG A SÁB	04h - 06h	04	26	26	52	26	130	R\$ 1.885,00	ROTATIVO 1
MICROFONE ABERTO	SEG A SEX	06h - 08h	04	22	22	44	22	110	R\$ 2.424,40	INDETERMINADO I
MANHÃ DA MASSA	SEG A SÁB	08h - 12h	04	26	26	104	78	234	R\$ 6.149,00	INDETERMINADO II
AS 5 ESTRELAS DA MASSA FM	SEG A SEX	11h15 - 11h35	04	22	22	44	00	88	R\$ 2.173,60	INDETERMINADO I
TURMA DA MASSA	SEG A SEX	12h - 14h	02	22	22	44	44	132	R\$ 4.576,00	DETERMINADO
METENDO A COLHER	SEG A SEX	14h - 15h	04	22	22	88	22	154	R\$ 7.007,00	DETERMINADO
TARDE DA MASSA	SEG A SEX	15h - 17h	04	22	22	88	22	154	R\$ 4.635,40	INDETERMINADO II
MASSA DA DE 10	SEG A SÁB	10h - 10h35	04	22	22	88	22	154	R\$ 4.635,40	INDETERMINADO II
	SEG A DOM	16h - 16h35								
	SÁBADO	20h - 20h35								
AS MAIS PEDIDAS	SEG A SEX	17h - 18h	04	22	22	22	00	66	R\$ 1.337,60	INDETERMINADO I
MASSA FM NA GERAL	SEG A SEX	18h - 19h	04	22	22	44	22	110	R\$ 2.424,40	INDETERMINADO I
TAMO JUNTO & MISTURADO NA MASSA FM	SEG A SEX	19h - 20h30	04	22	22	22	22	88	R\$ 1.588,40	INDETERMINADO I
BORA PAPEAR	SEGUNDA	21h30 - 23h	03	04	04	04	12	24	R\$ 340,00	ROTATIVO 2
MINHA SAUDADE É VOCÊ	DOM A QUI	21h30 - 23h	04	22	22	44	44	132	R\$ 2.393,60	ROTATIVO 2
MASSA RETRÔ	SÁB E DOM	07h - 08h	04	08	08	08	00	24	R\$ 550,40	INDETERMINADO II
		19h - 20h	04	08	08	08	00	24	R\$ 435,20	ROTATIVO 2
PEÃO MASSA	SÁB E DOM	18h - 19h	04	08	08	16	08	40	R\$ 997,60	INDETERMINADO II
BOTECO DA MASSA	SEXTA	21h30 - 23h	04	04	04	12	08	28	R\$ 571,20	ROTATIVO 2
BATIDÃO DA MASSA	SÁB E DOM	12h - 14h	04	08	08	16	08	40	R\$ 997,60	INDETERMINADO II
ALÔ DA MASSA	SÁBADO	14h - 16h	04	04	04	12	04	24	R\$ 670,80	INDETERMINADO II
ESQUENTA MASSA FM	SÁBADO	22h - 23h	04	04	04	16	08	32	R\$ 707,20	ROTATIVO 2
HORA MASSA**	SÁBADO	17h - 21h	04	20	20	20	00	60	R\$ 1.376,00	INDETERMINADO II
		8h - 14h - 17h								
BOM DIA MASSA	DOMINGO	05h - 07h	02	22	22	44	22	110	R\$ 1.595,00	ROTATIVO 1
TOCA TUDO MASSA FM	DOMINGO	08h - 12h	04	04	04	24	08	40	R\$ 1.238,40	INDETERMINADO II

AÇÃO INSTITUCIONAL

FORMATO	DIA	HORÁRIO	Nº DE COTAS	AB. 5"	ENC. 5"	SPOT 30"	VINHETA PASSAGEM	FREQ. MENSAL	INVESTIMENTO	PREÇO BASE ESPECIAL
									MENSAL - 1 COTA	
NOTÍCIAS DA MASSA	SEG A SEX	09h - 17h	04	176	00	176	00	352	R\$ 7.779,20	ROTATIVO 2
	SÁB E DOM	07h - 20h								
***HORA CERTA "A", "B" ou "C"	SEG A DOM	Descrição abaixo	04	60	00	150	00	210	R\$ 6.384,00	INDETERMINADO I

AÇÃO PROMOCIONAL

AÇÃO	DURAÇÃO	CHAMADA ¹ 15"	CHAMADA ² 15"	FLASH AO VIVO 60"	INVESTIMENTO 1 COTA
AMARELINHO DA MASSA	1 HORA	07	03	02	R\$ 1.288,00
AMARELINHO DA MASSA	2 HORAS	10	05	04	R\$ 1.707,00

Obs. Amarelinho da Massa: chamada 1 - antecedendo o dia da ação; chamada 2 - no dia da ação. Estrutura: Unidade Móvel Massa FM | 2 promotoras e 1 locutor | Infilável | Brindes para distribuição

OBSERVAÇÕES: Programas em **Negrito** são veiculados em rede.

**Hora Massa: Programa com duração de 1 hora, sem intervalos comerciais.

***Hora Certa - valor por cota (A, B ou C)

Hora Certa "A" - SEG A SEX - 06h15 - 09h15 - 12h35 - 15h15 - 18h15/ SÁBADO - 06h25 - 09h25 - 12h25 - 15h25 - 17h55/ DOMINGO - 05h55 - 09h25 - 12h25 - 15h25 - 17h55

Hora Certa "B" - SEG A SEX - 07h25 - 10h35 - 13h15 - 16h35 - 19h35/ SÁBADO - 06h55 - 10h35 - 13h25 - 16h35 - 18h55/ DOMINGO - 06h55 - 10h35 - 13h25 - 16h35 - 18h55

Hora Certa "C" - SEG A SEX - 08h15 - 11h35 - 14h15 - 17h15 - 19h55/ SÁBADO - 08h25 - 11h25 - 14h35 - 16h55 - 19h55/ DOMINGO - 07h55 - 10h55 - 14h55 - 16h55 - 19h55

TABELA DE CONVERSÃO	MÍDIA DETERMINADA	AMARELINHO
5" = 30% do comercial de 30" 10" = 50% do comercial de 30" 15" = 70% do comercial de 30" 45" = 150% do comercial de 30" 60" = 200% do comercial de 30"	Mídia Avulsa - Será com base no Determinado de 30" Testemunhal 60" = 250% do Determinado de 30" Flash 60" = 230% do Determinado de 30" *Obs: testemunhal de 30" tem o valor referente a 70% do valor do testemunhal de 60"	Chamada 15" = 70% do Rotativo 06h as 24h Flash 60" = 230% do Determinado Promotor/ Locutor = R\$ 750 *Obs: Amarelinho 1 hora contém: 10 Chamadas 15" / 2 Flash 60" / 1 Locutor / 2 Promotoras Amarelinho 2 hora contém: 15 Chamadas 15" / 4 Flash 60" / 1 Locutor / 2 Promotoras

www.massafm.com.br

Rua França, 375 - CEP: 37950-000 | São Sebastião do Paraíso - MG | São Sebastião do Paraíso - MG | Fone/Fax: (35) 3531 4901 / email: comercial@massafmparaíso.com.br e financeiro@massafmparaíso.com.br / CNPJ: 20.946.885/0001-23

Rede





TABELA DE PREÇOS DE PATROCÍNIO

Validade: 01 de Fevereiro/24 a 31 de Janeiro/25

REGIÃO/PRAÇA	FREQUÊNCIA	ROTATIVO 1 - 30" 24h ÀS 06h	ROTATIVO 2 - 30" 06h ÀS 00h	INDETERMINADO I - 30" 06h ÀS 21h	INDETERMINADO II - 30" 07h ÀS 19h	DETERMINADO - 30"
REDE	-	R\$ 9.314,00	R\$ 12.608,00	R\$ 14.033,00	R\$ 15.768,00	R\$ 23.665,00

PATROCÍNIO DE PROGRAMAS

PROGRAMA	DIA	HORÁRIO	Nº DE COTAS	AB. 5"	ENC. 5"	SPOT 30"	VINHETA PASSAGEM	FREQ. MENSAL	INVESTIMENTO	PREÇO BASE ESPECIAL
									MENSAL - POR COTA	
COMPANHIA DA MASSA	SEG A SÁB	23h - 04h	04	30	30	120	30	210	R\$ 1.369.158,00	ROTATIVO 1
	DOMINGO	23h - 05h								
PÉ NA ESTRADA	SEG A SÁB	04h - 06h	04	26	26	52	26	130	R\$ 702.275,60	ROTATIVO 1
MICROFONE ABERTO	SEG A SEX	06h - 08h	04	22	22	44	22	110	R\$ 895.305,40	INDETERMINADO I
MANHÃ DA MASSA	SEG A SÁB	08h - 12h	04	26	26	104	78	234	R\$ 2.254.824,00	INDETERMINADO II
AS 5 ESTRELAS DA MASSA FM	SEG A SEX	11h15 - 11h35	04	22	22	44	00	88	R\$ 802.687,60	INDETERMINADO I
TURMA DA MASSA	SEG A SEX	12h - 14h	02	22	22	44	44	132	R\$ 1.666.016,00	DETERMINADO
METENDO A COLHER	SEG A SEX	14h - 15h	04	22	22	88	22	154	R\$ 2.551.087,00	DETERMINADO
TARDE DA MASSA	SEG A SEX	15h - 17h	04	22	22	88	22	154	R\$ 1.699.790,40	INDETERMINADO II
MASSA DA DE 10	SEG A SÁB	10h - 10h35	04	22	22	88	22	154	R\$ 1.699.790,40	INDETERMINADO II
	SEG A DOM	16h - 16h35								
	SÁBADO	20h - 20h35								
AS MAIS PEDIDAS	SEG A SEX	17h - 18h	04	22	22	22	00	66	R\$ 493.961,60	INDETERMINADO I
MASSA FM NA GERAL	SEG A SEX	18h - 19h	04	22	22	44	22	110	R\$ 895.305,40	INDETERMINADO I
TAMO JUNTO & MISTURADO NA MASSA FM	SEG A SEX	19h - 20h30	04	22	22	22	22	88	R\$ 586.579,40	INDETERMINADO I
BORA PAPEAR	SEGUNDA	21h30 - 23h	03	04	04	04	12	24	R\$ 126.080,00	ROTATIVO 2
MINHA SAUDADE É VOCÊ	DOM A QUI	21h30 - 23h	04	22	22	44	44	132	R\$ 887.603,20	ROTATIVO 2
MASSA RETRÔ	SÁB E DOM	07h - 08h	04	08	08	08	00	24	R\$ 201.830,40	INDETERMINADO II
		19h - 20h	04	08	08	08	00	24	R\$ 161.382,40	ROTATIVO 2
PEÃO MASSA	SÁB E DOM	18h - 19h	04	08	08	16	08	40	R\$ 365.817,60	INDETERMINADO II
BOTECO DA MASSA	SEXTA	21h30 - 23h	04	04	04	12	08	28	R\$ 211.814,40	ROTATIVO 2
BATIDÃO DA MASSA	SÁB E DOM	12h - 14h	04	08	08	16	08	40	R\$ 365.817,60	INDETERMINADO II
ALÔ DA MASSA	SÁBADO	14h - 16h	04	04	04	12	04	24	R\$ 245.980,80	INDETERMINADO II
ESQUENTA MASSA FM	SÁBADO	22h - 23h	04	04	04	16	08	32	R\$ 262.246,40	ROTATIVO 2
HORA MASSA**	SÁBADO	17h - 21h	04	20	20	20	00	60	R\$ 504.576,00	INDETERMINADO II
		DOMINGO								
BOM DIA MASSA	DOMINGO	05h - 07h	02	22	22	44	22	110	R\$ 594.233,20	ROTATIVO 1
TOCA TUDO MASSA FM	DOMINGO	08h - 12h	04	04	04	24	08	40	R\$ 454.118,40	INDETERMINADO II

AÇÃO INSTITUCIONAL

FORMATO	DIA	HORÁRIO	Nº DE COTAS	AB. 5"	ENC. 5"	SPOT 30"	VINHETA PASSAGEM	FREQ. MENSAL	INVESTIMENTO	PREÇO BASE ESPECIAL
									MENSAL - 1 COTA	
NOTÍCIAS DA MASSA	SEG A SEX	09h - 17h	04	176	00	176	00	352	R\$ 2.884.710,40	ROTATIVO 2
	SÁB E DOM	07h - 20h								
***HORA CERTA "A", "B" ou "C"	SEG A DOM	Descrição abaixo	04	60	00	150	00	210	R\$ 2.357.544,00	INDETERMINADO I

AÇÃO PROMOCIONAL

AÇÃO	DURAÇÃO	CHAMADA ¹ 15"	CHAMADA ² 15"	FLASH AO VIVO 60"	INVESTIMENTO 1 COTA
AMARELINHO DA MASSA	1 HORA	07	03	02	R\$ 253.374,00
AMARELINHO DA MASSA	2 HORAS	10	05	04	R\$ 406.370,00

Obs. Amarelinho da Massa: chamada 1 - antecedendo o dia da ação; chamada 2 - no dia da ação. Estrutura: Unidade Móvel Massa FM | 2 promotoras e 1 locutor | Inflável | Brindes para distribuição

OBSERVAÇÕES: Programas em **Negrito** são veiculados em rede.

**Hora Massa: Programa com duração de 1 hora, sem intervalos comerciais.

***Hora Certa - valor por cota (A, B ou C)

Hora Certa "A" - SEG A SEX - 06h15 - 09h15 - 12h35 - 15h15 - 18h15/ SÁBADO - 06h25 - 09h25 - 12h25 - 15h25 - 17h55/ DOMINGO - 05h55 - 09h25 - 12h25 - 15h25 - 17h55

Hora Certa "B" - SEG A SEX - 07h25 - 10h35 - 13h15 - 16h35 - 19h35 / SÁBADO - 06h55 - 10h35 - 13h25 - 16h35 - 18h55 / DOMINGO - 06h55 - 10h35 - 13h25 - 16h35 - 18h55

Hora Certa "C" - SEG A SEX - 08h15 - 11h35 - 14h15 - 17h15 - 19h55/ SÁBADO - 08h25 - 11h25 - 14h35 - 16h55 - 19h55 / DOMINGO - 07h55 - 10h55 - 14h55 - 16h55 - 19h55

TABELA DE CONVERSÃO	MÍDIA DETERMINADA	AMARELINHO
5" = 30% do comercial de 30" 10" = 50% do comercial de 30" 15" = 70% do comercial de 30" 45" = 150% do comercial de 30" 60" = 200% do comercial de 30"	Mídia Avulsa - Será com base no Determinado de 30" Testemunhal 60" = 250% do Determinado de 30" Flash 60" = 230% do Determinado de 30" *Obs: testemunhal de 30" tem o valor referente a 70% do valor do testemunhal de 60"	Chamada 15" = 70% do Rotativo 06h as 24h Flash 60" = 230% do Determinado Promotor/ Locutor = R\$ 750 *Obs: Amarelinho 1 hora contém: 10 Chamadas 15" / 2 Flash 60" / 1 Locutor / 2 Promotoras Amarelinho 2 hora contém: 15 Chamadas 15" / 4 Flash 60" / 1 Locutor / 2 Promotoras

www.massafm.com.br

REGIÃO/PRAÇA	FREQUÊNCIA	ROTATIVO 1 - 30" 24h AS 06h	ROTATIVO 2 - 30" 06h AS 00h	INDETERMINADO I - 30" 06h AS 21h	INDETERMINADO II - 30" 07h AS 19h	DETERMINADO - 30"	
REDE							
	-	R\$ 9.314	R\$ 12.608	R\$ 14.033	R\$ 15.768	R\$ 23.665	
SP	ALTA PAULISTA SP	89.7	R\$ 49	R\$ 66	R\$ 74	R\$ 83	R\$ 125
	CAMPINAS SP	98.3	R\$ 573	R\$ 778	R\$ 865	R\$ 972	R\$ 1.458
	MIRANDÓPOLIS SP	91.3	R\$ 66	R\$ 90	R\$ 100	R\$ 112	R\$ 168
	MOGI MIRIM/ BAIXA MOGIANA SP	93.1	R\$ 180	R\$ 244	R\$ 271	R\$ 305	R\$ 458
	PRESIDENTE VENCESLAU SP	95.1	R\$ 49	R\$ 66	R\$ 74	R\$ 83	R\$ 125
	RIBEIRÃO PRETO SP	107.5	R\$ 325	R\$ 440	R\$ 490	R\$ 550	R\$ 825
	SANTOS SP	102.1	R\$ 290	R\$ 393	R\$ 437	R\$ 491	R\$ 737
	SÃO JOSÉ DO RIO PRETO SP	107.3	R\$ 188	R\$ 254	R\$ 283	R\$ 318	R\$ 477
	SÃO PAULO SP	92.9	R\$ 1.211	R\$ 1.642	R\$ 1.827	R\$ 2.053	R\$ 3.080
	TAQUARITINGA SP	89.3	R\$ 52	R\$ 70	R\$ 78	R\$ 88	R\$ 132
MG	OURO FINO MG	91.3	R\$ 32	R\$ 43	R\$ 48	R\$ 54	R\$ 81
	PARAISO MG	101.9	R\$ 25	R\$ 34	R\$ 38	R\$ 43	R\$ 65
ES	ANCHIETA ES	97.9	R\$ 57	R\$ 77	R\$ 85	R\$ 96	R\$ 144
	CACHOEIRO DE ITAPEMIRIM ES	90.9	R\$ 57	R\$ 77	R\$ 85	R\$ 96	R\$ 144
	COLATINA ES	106.7	R\$ 50	R\$ 67	R\$ 75	R\$ 84	R\$ 126
	ECOPORANGA ES	93.3	R\$ 50	R\$ 67	R\$ 75	R\$ 84	R\$ 126
	LINHARES ES	103.3	R\$ 50	R\$ 67	R\$ 75	R\$ 84	R\$ 126
	PEDRO CANÁRIO ES	96.1	R\$ 50	R\$ 67	R\$ 75	R\$ 84	R\$ 126
	PINHEIROS ES	102.1	R\$ 50	R\$ 67	R\$ 75	R\$ 84	R\$ 126
	SANTA TERESA ES	105.3	R\$ 50	R\$ 67	R\$ 75	R\$ 84	R\$ 126
	SÃO GABRIEL DA PALHA ES	92.3	R\$ 50	R\$ 67	R\$ 75	R\$ 84	R\$ 126
	SÃO MATEUS ES	90.7	R\$ 50	R\$ 67	R\$ 75	R\$ 84	R\$ 126
VITÓRIA ES	91.9	R\$ 104	R\$ 142	R\$ 158	R\$ 177	R\$ 266	
PR	ANTONINA/ LITORAL PR	103.5	R\$ 71	R\$ 96	R\$ 107	R\$ 120	R\$ 180
	ASSIS PR	91.5	R\$ 51	R\$ 70	R\$ 77	R\$ 87	R\$ 131
	CAMPO MOURÃO PR	99.9	R\$ 60	R\$ 81	R\$ 90	R\$ 101	R\$ 152
	CAPANEMA PR	88.7	R\$ 57	R\$ 77	R\$ 85	R\$ 96	R\$ 144
	CASCATEL PR	98.9	R\$ 185	R\$ 250	R\$ 279	R\$ 313	R\$ 470
	CÉU AZUL PR	97.9	R\$ 57	R\$ 77	R\$ 85	R\$ 96	R\$ 144
	CIANORTE PR	96.9	R\$ 57	R\$ 77	R\$ 85	R\$ 96	R\$ 144
	CURITIBA PR	97.7	R\$ 486	R\$ 659	R\$ 733	R\$ 824	R\$ 1.236
	FCO. BELTRÃO PR	95.3	R\$ 102	R\$ 138	R\$ 154	R\$ 173	R\$ 260
	FOZ DO IGUAÇU PR	105.7	R\$ 168	R\$ 227	R\$ 253	R\$ 284	R\$ 426
	GUARAPUAVA PR	105.7	R\$ 73	R\$ 98	R\$ 109	R\$ 123	R\$ 185
	IVAIPORÁ PR	100.7	R\$ 67	R\$ 90	R\$ 101	R\$ 113	R\$ 170
	JACAREZINHO PR	96.5	R\$ 50	R\$ 67	R\$ 75	R\$ 84	R\$ 126
	LONDRINA PR	97.3	R\$ 149	R\$ 202	R\$ 224	R\$ 252	R\$ 378
	MANDAGUARI PR	88.1	R\$ 62	R\$ 84	R\$ 93	R\$ 105	R\$ 158
	MARINGÁ PR	92.3	R\$ 171	R\$ 231	R\$ 257	R\$ 289	R\$ 434
	MEDIANEIRA PR	91.9	R\$ 106	R\$ 143	R\$ 159	R\$ 179	R\$ 269
	NOVA AURORA PR	107.3	R\$ 50	R\$ 67	R\$ 75	R\$ 84	R\$ 126
	ORTIGUEIRA/ TELÊMACO BORBA PR	103.7	R\$ 103	R\$ 139	R\$ 155	R\$ 174	R\$ 261
	PONTA GROSSA PR	101.1	R\$ 141	R\$ 191	R\$ 213	R\$ 239	R\$ 359
TOLEDO PR	98.5	R\$ 118	R\$ 160	R\$ 178	R\$ 200	R\$ 300	
UMUARAMA PR	94.5	R\$ 82	R\$ 111	R\$ 124	R\$ 139	R\$ 209	
UNIÃO DA VITÓRIA/ VALE DO IGUAÇU PR	106.5	R\$ 59	R\$ 80	R\$ 89	R\$ 100	R\$ 150	
SC	BALNEÁRIO CAMBORIÚ BRUSQUE ITAJAÍ SC	107.7	R\$ 205	R\$ 278	R\$ 309	R\$ 347	R\$ 521
	BLUMENAU SC	103.5	R\$ 227	R\$ 308	R\$ 343	R\$ 385	R\$ 578
	CAÇADOR SC	105.7	R\$ 91	R\$ 124	R\$ 138	R\$ 155	R\$ 233
	CANOINHAS SC	105.1	R\$ 70	R\$ 94	R\$ 105	R\$ 118	R\$ 177
	CAPINZAL SC	99.7	R\$ 91	R\$ 123	R\$ 137	R\$ 154	R\$ 231
	CHAPECÓ SC	107.1	R\$ 145	R\$ 197	R\$ 219	R\$ 246	R\$ 369
	CRICIÚMA SC	94.5	R\$ 199	R\$ 270	R\$ 300	R\$ 337	R\$ 506
	FLORIANÓPOLIS SC	97.7	R\$ 286	R\$ 387	R\$ 431	R\$ 484	R\$ 726
	LAGES SC	92.1	R\$ 108	R\$ 146	R\$ 163	R\$ 183	R\$ 275
	TUBARÃO SC	98.9	R\$ 164	R\$ 222	R\$ 247	R\$ 278	R\$ 417
RS	GRAMADO RS	95.3	R\$ 61	R\$ 83	R\$ 93	R\$ 104	R\$ 156
	BENTO GONÇALVES - SERRA GAÚCHA RS	103.3	R\$ 51	R\$ 70	R\$ 77	R\$ 87	R\$ 131
	PASSO FUNDO RS	104.1	R\$ 143	R\$ 194	R\$ 215	R\$ 242	R\$ 363
MT	ALTA FLORESTA MT	103.5	R\$ 71	R\$ 96	R\$ 107	R\$ 120	R\$ 180
	CASTANHEIRA MT	98.7	R\$ 73	R\$ 98	R\$ 109	R\$ 123	R\$ 185
	CUJABÁ MT	90.1	R\$ 199	R\$ 270	R\$ 301	R\$ 338	R\$ 507
	NOVA MUTUM MT	103.1	R\$ 71	R\$ 96	R\$ 107	R\$ 120	R\$ 180
RODONÓPOLIS MT	94.1	R\$ 108	R\$ 146	R\$ 163	R\$ 183	R\$ 275	
MS	NOVA ANDRADINA MS	99.5	R\$ 64	R\$ 86	R\$ 96	R\$ 108	R\$ 162
RO	CACOAL RO	90.3	R\$ 59	R\$ 80	R\$ 89	R\$ 100	R\$ 150
	COLORADO DO OESTE RO	94.1	R\$ 45	R\$ 61	R\$ 68	R\$ 76	R\$ 114
	JARÚ RO	91.1	R\$ 52	R\$ 70	R\$ 78	R\$ 88	R\$ 132
	JI PARANÁ RO	89.9	R\$ 92	R\$ 125	R\$ 139	R\$ 156	R\$ 234
	PIMENTA BUENO RO	93.5	R\$ 52	R\$ 70	R\$ 78	R\$ 88	R\$ 132
	PORTO VELHO RO	95.1	R\$ 122	R\$ 165	R\$ 183	R\$ 206	R\$ 309
ROLIM DE MOURA RO	100.9	R\$ 52	R\$ 70	R\$ 78	R\$ 88	R\$ 132	
VILHENA RO	91.3	R\$ 59	R\$ 80	R\$ 89	R\$ 100	R\$ 150	
MA	IMPERATRIZ MA	95.9	R\$ 114	R\$ 155	R\$ 173	R\$ 194	R\$ 291
	SÃO LUIS MA	98.5	R\$ 57	R\$ 77	R\$ 85	R\$ 96	R\$ 144

TABELA DE CONVERSÃO	MÉDIA DETERMINADA	AMARELINHO
5" = 30% do comercial de 30" 10" = 50% do comercial de 30" 15" = 70% do comercial de 30" 45" = 150% do comercial de 30" 60" = 200% do comercial de 30"	*Mídia Avulsa - Será com base no Determinado de 30" Testemunhal 60" = 250% do Determinado de 30" Flash 60" = 230% do Determinado de 30" *Obs: testemunhal de 30" tem o valor referente a 70% do valor do testemunhal de 60"	Chamada 15" = 70% do Rotativo 06h as 24h Flash 60" = 230% do Determinado Promotor/ Locutor = R\$ 750 *Obs: Amarelinho 1 hora contém: 10 Chamadas 15" / 2 Flash 60" / 1 Locutor / 2 Promotoras Amarelinho 2 hora contém: 15 Chamadas 15" / 4 Flash 60" / 1 Locutor / 2 Promotoras

Cancelamento: Todo cancelamento deverá vir por escrito com antecedência de 30 dias e implicará na suspensão automática dos descontos financeiros concedidos, prevalecendo os preços da tabela em vigor.

Prazo de pagamento: 15 dias fora o mês de veiculação.



TABELA DE PREÇO - TURMA DA MASSA

Validade: 01 de Fevereiro/24 a 31 de Janeiro/25

REGIÃO/PRAÇA	FREQUÊNCIA	DIA	HORÁRIO	Nº DE COTAS	AB.	ENC.	SPOT	VINHETA PASSAGEM	FREQ.	INVESTIMENTO	
REDE											
	-	SEG A SEX	12h - 14h	4	22	22	88	22	154	R\$ 2.244.827	
SP	ALTA PAULISTA SP	89.7	SEG A SEX	12h - 14h	2	22	22	44	22	R\$ 7.592	
	CAMPINAS SP	98.3	SEG A SEX	11h - 14h	2	22	22	44	22	R\$ 88.618	
	MIRANDÓPOLIS SP	91.3	SEG A SEX	12h - 14h	2	22	22	44	22	R\$ 10.272	
	MOGI MIRIM/BAIXA MOGIANA SP	93.1	SEG A SEX	11h - 14h	2	22	22	44	22	R\$ 27.753	
	PRESIDENTE VENCESLAU SP	95.1	SEG A SEX	12h - 14h	2	22	22	44	22	R\$ 7.592	
	RIBEIRÃO PRETO SP	107.5	SEG A SEX	12h - 14h	2	22	22	44	22	R\$ 52.635	
	SANTOS SP	102.1	SEG A SEX	12h - 14h	2	22	22	44	22	R\$ 44.788	
	SÃO JOSÉ DO RIO PRETO SP	107.3	SEG A SEX	12h - 14h	2	22	22	44	22	R\$ 30.433	
	SÃO PAULO SP	92.9	SEG A SEX	11h - 14h	2	22	22	44	22	110	R\$ 187.125
	TAQUARITINGA SP	89.3	SEG A SEX	12h - 14h	2	22	22	44	22	R\$ 8.039	
MG	OURO FINO MG	91.3	SEG A SEX	12h - 14h	2	22	22	44	22	R\$ 4.913	
	PARAÍSO MG	101.9	SEG A SEX	12h - 14h	2	22	22	44	22	R\$ 4.147	
ES	ANCHIETA ES	97.9	SEG A SEX	12h - 14h	2	22	22	44	22	R\$ 8.741	
	CACHOEIRO DE ITAPEMIRIM ES	90.9	SEG A SEX	12h - 14h	2	22	22	44	22	R\$ 8.741	
	COLATINA ES	106.7	SEG A SEX	12h - 14h	2	22	22	44	22	R\$ 7.656	
	ECOPORANGA ES	93.3	SEG A SEX	12h - 14h	2	22	22	44	22	R\$ 7.656	
	LINHARES ES	103.3	SEG A SEX	12h - 14h	2	22	22	44	22	R\$ 7.656	
	PEDRO CANÁRIO ES	96.1	SEG A SEX	12h - 14h	2	22	22	44	22	R\$ 7.656	
	PINHEIROS ES	102.1	SEG A SEX	12h - 14h	2	22	22	44	22	R\$ 7.656	
	SANTA TERESA ES	105.3	SEG A SEX	12h - 14h	2	22	22	44	22	R\$ 7.656	
	SÃO GABRIEL DA PALHA ES	92.3	SEG A SEX	12h - 14h	2	22	22	44	22	R\$ 7.656	
	SÃO MATEUS ES	90.7	SEG A SEX	12h - 14h	2	22	22	44	22	R\$ 7.656	
VITÓRIA ES	91.9	SEG A SEX	12h - 14h	2	22	22	44	22	110	R\$ 16.205	
PR	ANTONINA LITORAL PR	103.5	SEG A SEX	12h - 14h	2	22	22	44	22	R\$ 10.910	
	ASSIS PR	91.5	SEG A SEX	12h - 14h	2	22	22	44	22	R\$ 7.975	
	CAMPO MOURÃO PR	99.9	SEG A SEX	12h - 14h	2	22	22	44	22	R\$ 9.187	
	CAPANEMA PR	88.7	SEG A SEX	12h - 14h	2	22	22	44	22	R\$ 8.741	
	CASCATEL PR	98.9	SEG A SEX	12h - 14h	2	22	22	44	22	R\$ 28.519	
	CÉU AZUL PR	97.9	SEG A SEX	12h - 14h	2	22	22	44	22	R\$ 8.741	
	CIANORTE PR	96.9	SEG A SEX	12h - 14h	2	22	22	44	22	R\$ 8.741	
	CURITIBA PR	97.7	SEG A SEX	12h - 14h	2	22	22	44	22	110	R\$ 75.156
	FCO. BELTRÃO PR	95.3	SEG A SEX	12h - 14h	2	22	22	44	22	R\$ 15.822	
	FOZ DO IGUAÇU PR	105.7	SEG A SEX	12h - 14h	2	22	22	44	22	R\$ 25.839	
	GUARAPUAVA PR	105.7	SEG A SEX	12h - 14h	2	22	22	44	22	R\$ 11.229	
	IVAIPORÁ PR	100.7	SEG A SEX	12h - 14h	2	22	22	44	22	R\$ 10.336	
	JACAREZINHO PR	96.5	SEG A SEX	12h - 14h	2	22	22	44	22	R\$ 7.656	
	LONDRIANA PR	97.3	SEG A SEX	12h - 14h	2	22	22	44	22	R\$ 22.968	
	MANDAGUARI PR	88.1	SEG A SEX	12h - 14h	2	22	22	44	22	R\$ 9.570	
	MARINGÁ PR	92.3	SEG A SEX	12h - 14h	2	22	22	44	22	R\$ 26.349	
	MEDIANEIRA PR	91.9	SEG A SEX	12h - 14h	2	22	22	44	22	R\$ 16.269	
	NOVA AURORA PR	107.3	SEG A SEX	12h - 14h	2	22	22	44	22	R\$ 7.656	
	ORTIGUEIRA/ TELÊMACO BORBA PR	103.7	SEG A SEX	12h - 14h	2	22	22	44	22	R\$ 15.886	
	PONTA GROSSA PR	101.1	SEG A SEX	12h - 14h	2	22	22	44	22	R\$ 21.820	
TOLEDO PR	98.5	SEG A SEX	12h - 14h	2	22	22	44	22	R\$ 18.183		
UMUARAMA PR	94.5	SEG A SEX	12h - 14h	2	22	22	44	22	R\$ 12.632		
UNIÃO DA VITÓRIA/ VALE DO IGUAÇU PR	106.5	SEG A SEX	12h - 14h	2	22	22	44	22	R\$ 9.123		
SC	BALNEÁRIO CAMBORIÚ BRUSQUE ITAJAÍ SC	107.7	SEG A SEX	12h - 14h	2	22	22	44	22	R\$ 30.177	
	BLUMENAU SC	103.5	SEG A SEX	12h - 14h	2	22	22	44	22	R\$ 33.495	
	ÇAÇADOR SC	105.7	SEG A SEX	12h - 14h	2	22	22	44	22	R\$ 13.526	
	CAPOINHAS SC	105.1	SEG A SEX	12h - 14h	2	22	22	44	22	R\$ 10.272	
	CAPIZAL SC	99.7	SEG A SEX	12h - 14h	2	22	22	44	22	R\$ 13.398	
	CHAPECÓ SC	107.1	SEG A SEX	12h - 14h	2	22	22	44	22	R\$ 22.777	
	CRICIÚMA SC	94.5	SEG A SEX	12h - 14h	2	22	22	44	22	R\$ 29.284	
	FLORIANÓPOLIS SC	97.7	SEG A SEX	12h - 14h	2	22	22	44	22	110	R\$ 42.108
	LAGES SC	92.1	SEG A SEX	12h - 14h	2	22	22	44	22	R\$ 15.631	
	TUBARÃO SC	98.9	SEG A SEX	12h - 14h	2	22	22	44	22	R\$ 24.244	
RS	GRAMADO RS	95.3	SEG A SEX	12h - 14h	2	22	22	44	22	R\$ 9.506	
	BENTO GONÇALVES - SERRA GAÚCHA RS	103.3	SEG A SEX	12h - 14h	2	22	22	44	22	R\$ 7.975	
	PASSO FUNDO RS	104.1	SEG A SEX	12h - 14h	2	22	22	44	22	R\$ 22.011	
MT	ALTA FLORESTA MT	103.5	SEG A SEX	12h - 14h	2	22	22	44	22	R\$ 10.910	
	CASTANHEIRA MT	98.7	SEG A SEX	12h - 14h	2	22	22	44	22	R\$ 11.229	
	CUIABÁ MT	90.1	SEG A SEX	12h - 14h	2	22	22	44	22	110	R\$ 30.815
	NOVA MUTUM MT	103.1	SEG A SEX	12h - 14h	2	22	22	44	22	R\$ 10.910	
RONDONÓPOLIS MT	94.1	SEG A SEX	12h - 14h	2	22	22	44	22	R\$ 16.652		
MS	NOVA ANDRADINA MS	99.5	SEG A SEX	12h - 14h	2	22	22	44	22	R\$ 9.889	
RO	CACOAL RO	90.3	SEG A SEX	12h - 14h	2	22	22	44	22	R\$ 9.123	
	COLORADO DO OESTE RO	94.1	SEG A SEX	12h - 14h	2	22	22	44	22	R\$ 6.890	
	JARU RO	91.1	SEG A SEX	12h - 14h	2	22	22	44	22	R\$ 8.039	
	JI PARANÁ RO	89.9	SEG A SEX	12h - 14h	2	22	22	44	22	R\$ 14.291	
	PIMENTA BUENO RO	93.5	SEG A SEX	12h - 14h	2	22	22	44	22	R\$ 8.039	
	PORTO VELHO RO	95.1	SEG A SEX	12h - 14h	2	22	22	44	22	110	R\$ 18.767
	ROLIM DE MOURA RO	100.9	SEG A SEX	12h - 14h	2	22	22	44	22	R\$ 8.039	
VILHENA RO	91.3	SEG A SEX	12h - 14h	2	22	22	44	22	R\$ 9.123		
MA	IMPERATRIZ MA	95.9	SEG A SEX	12h - 14h	2	22	22	44	22	R\$ 17.736	
	SÃO LUIS MA	98.5	SEG A SEX	12h - 14h	2	22	22	44	22	110	R\$ 8.741

TABELA DE CONVERSÃO	MÉDIA DETERMINADA	AMARELINHO
5" = 30% do comercial de 30" 10" = 50% do comercial de 30" 15" = 70% do comercial de 30" 45" = 150% do comercial de 30" 60" = 200% do comercial de 30"	*Mídia Avulsa - Será com base no Determinado de 30" Testemunhal 60" = 250% do Determinado de 30" Flash 60" = 230% do Determinado de 30" *Obs: testemunhal de 30" tem o valor referente a 70% do valor do testemunhal de 60"	Chamada 15" = 70% do Rotativo 06h as 24h Flash 60" = 230% do Determinado Promotor/ Locutor = R\$ 750 *Obs: Amarelinho 3 hora contém: 10 Chamadas 15" / 2 Flash 60" / 1 Locutor / 2 Promotores Amarelinho 2 hora contém: 15 Chamadas 15" / 4 Flash 60" / 1 Locutor / 2 Promotores

Cancelamento: Todo cancelamento deverá vir por escrito com antecedência de 30 dias e implicará na suspensão automática dos descontos financeiros concedidos, prevalecendo os preços da tabela em vigor.

Prazo de pagamento: 15 dias fora o mês de veiculação.

www.massafm.com.br

Avenida Paulista, nº 807 - 18 andar - São Paulo - SP - CEP 01311-100



A MINHA
RÁDIO É
massa

